

## Årsstatistik Sjöräddning år 2016

### Översikt

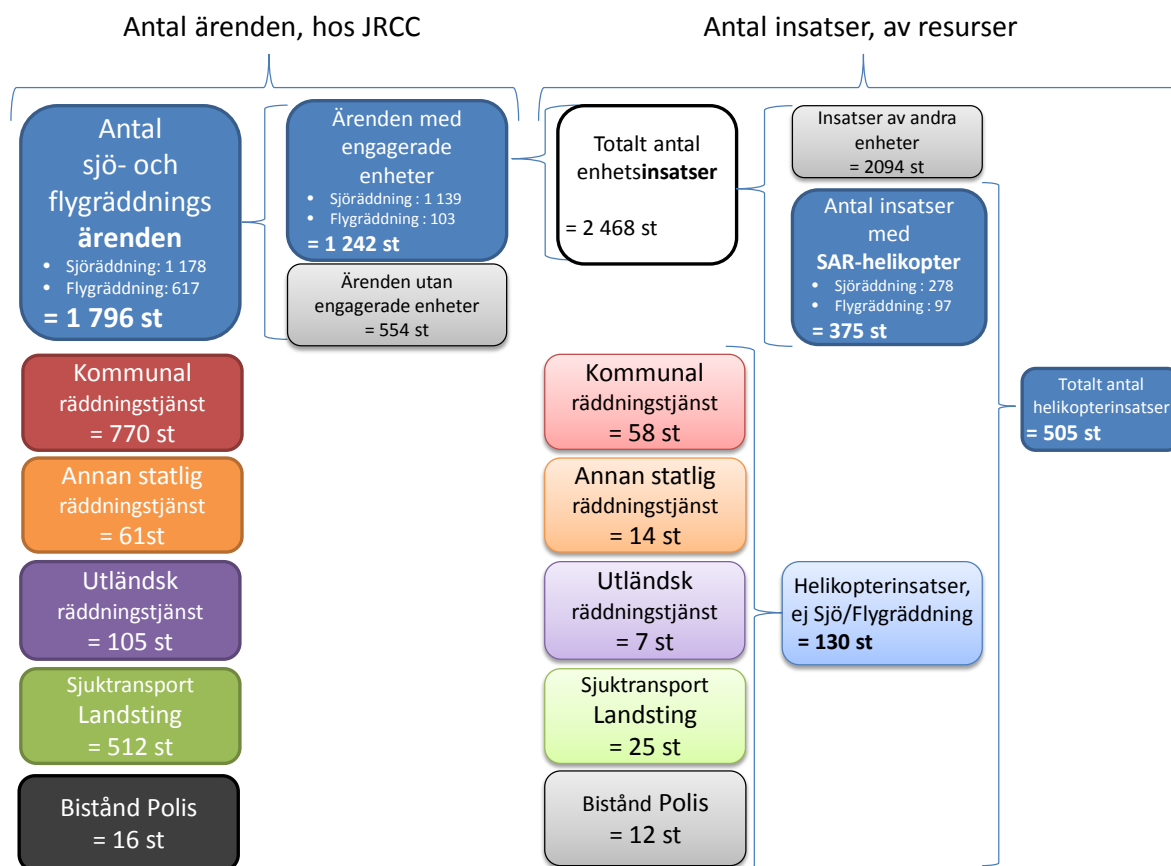

### Sammanfattning

2016-02-04 infördes ett nytt ärendehanteringssystem på JRCC. Det innebär att vissa delar av statistiken inte blir direkt jämförbar med tidigare år.

- I det nya systemet kan operatören registrera flera orsaker i samma ärende. Nya orsaker har tillkommit.
- Verklig orsak har ersatts av Resultat, även här kan flera anges.
- Områdesindelningen är numera Län, och för historisk jämförelse har Län kunnat utvinnas ur annat data.
- För januari 2016 saknas vissa uppgifter, t ex andra ärendetyper och klassning. Grafen över helikopterinsatser saknar också uppgifter från januari. Uppgifterna på bilden ovan är däremot handräknade.

I detaljerad grafik för specifik Objekttyp, Orsak, Klassning och Område kan jämförelse ske mot värdet för alla ärenden 2016. Jämförelsen är infogad som en bakgrundsbild i grafiken (grå linje eller bredare stapel i bakgrunden).

Historiska jämförelser sker mot delvis annat data än det som legat till grund för tidigare års sammanställningar. Siffrorna kan därför avvika från tidigare publicerade.

### Sjöräddningsfall

Antalet Sjöräddningsfall under 2016 blev 1178 st, varav 1139 st med minst en engagerad enhet. I fortsättningen redovisas alltid totalsiffror.

Antal sjöräddningsfall per år 2010-2016

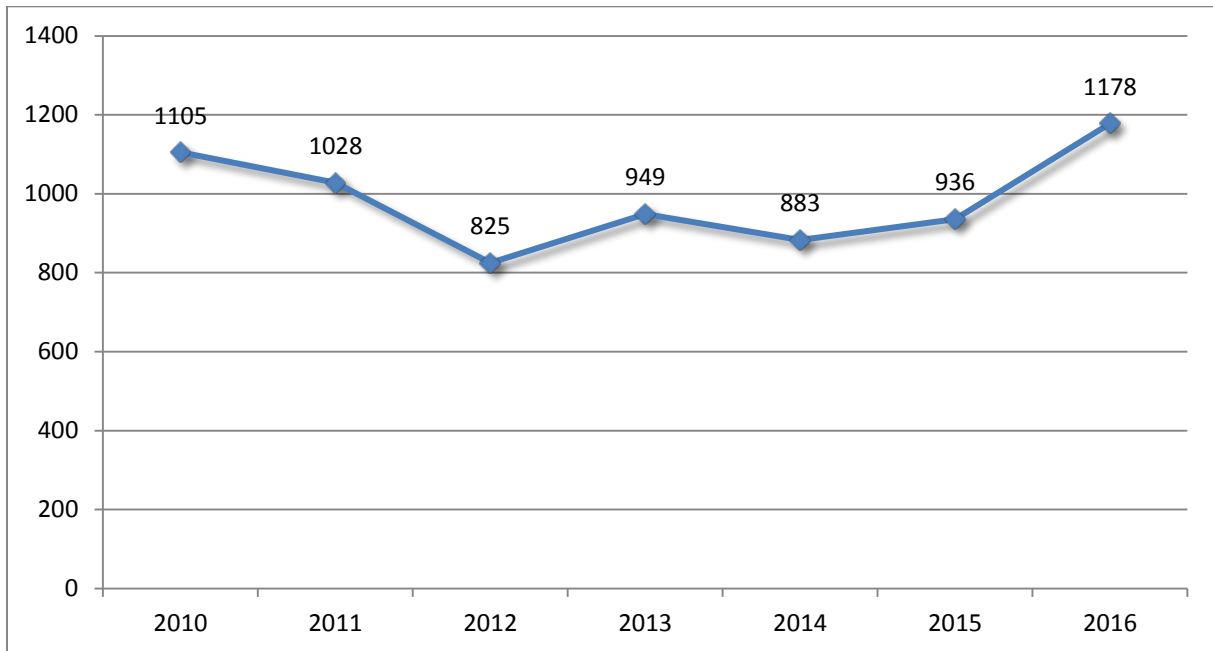

Antal sjöräddningsfall med och utan engagerad enhet 2010-2016

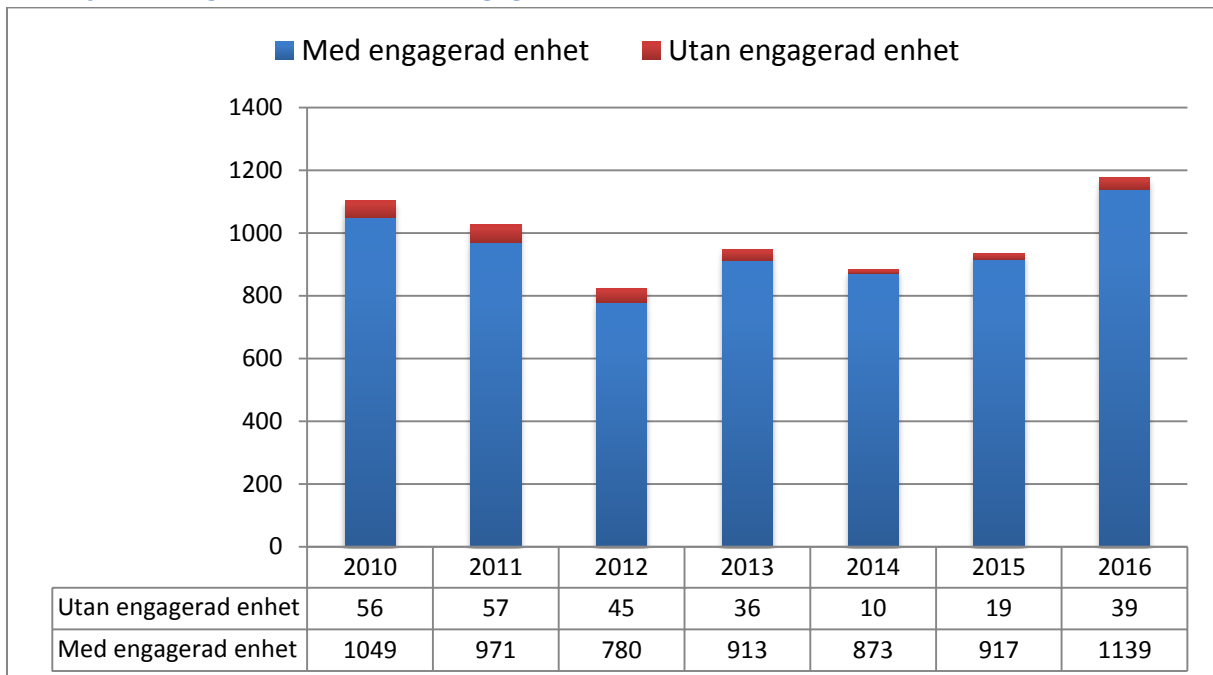

Antal Sjöräddningsfall per Månad, åren 2010-2016

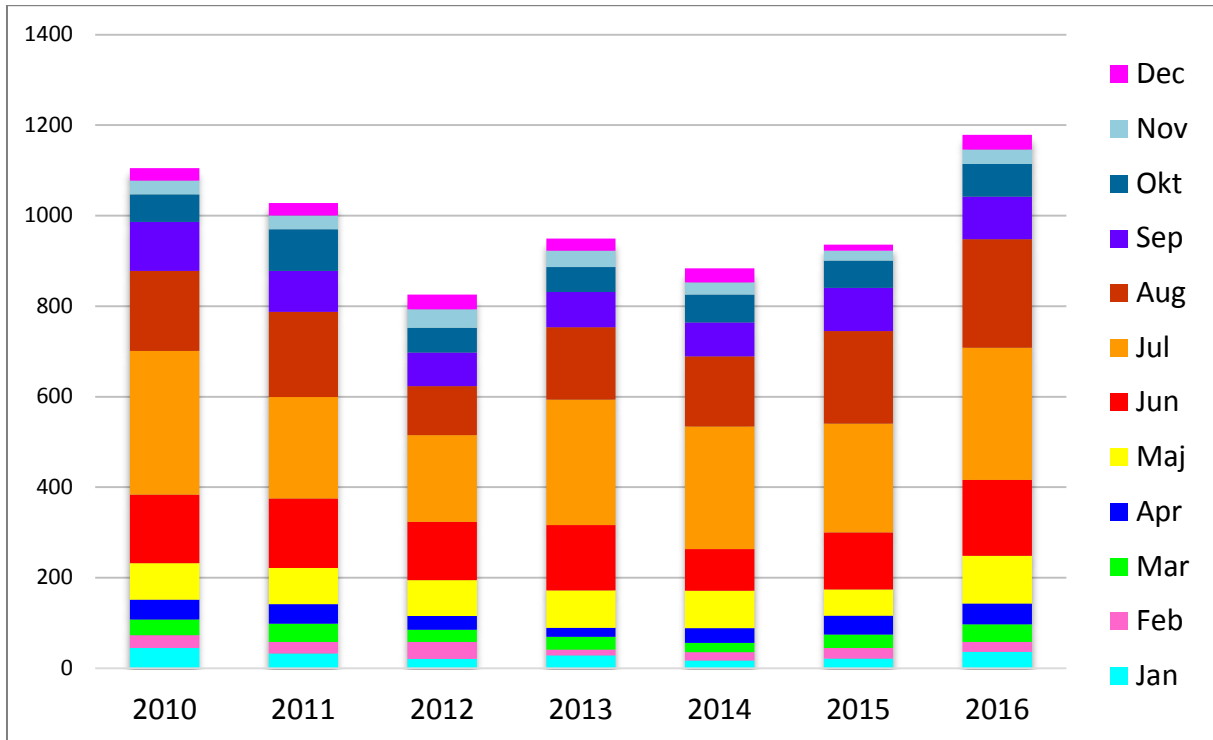

Antal Sjöräddningsfall per Objekttyp, 2010-2016

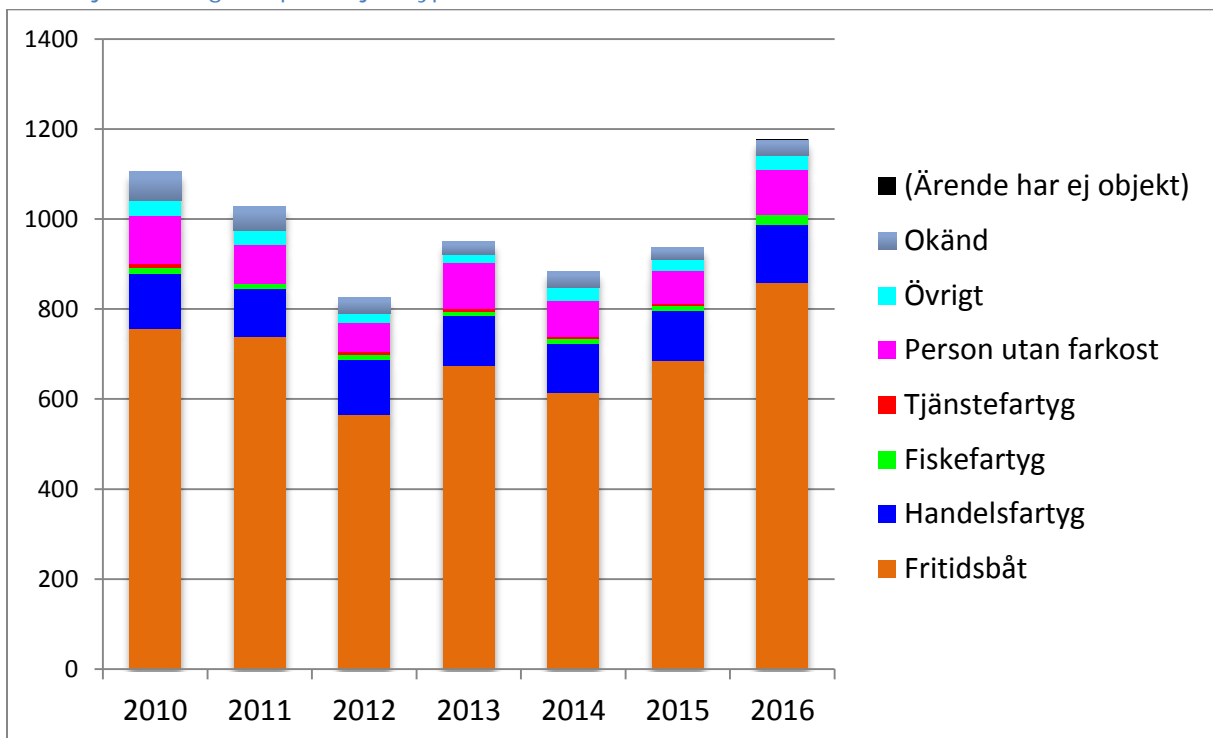

*I begreppet Tjänstefartyg innefattas Fartyg i statlig tjänst samt Sjöräddningsfartyg.*

## Avvikelse från medel för åren 2011-2015

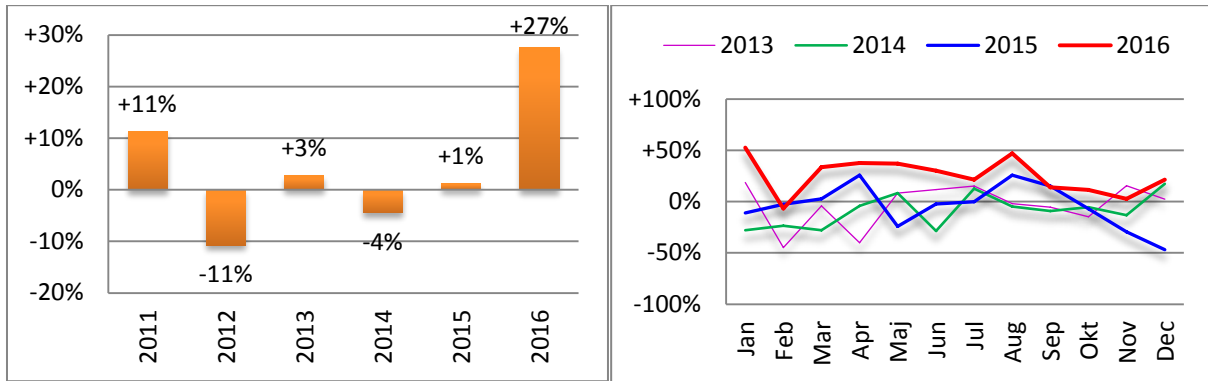

## Avvikelse från medel för åren 2006-2015

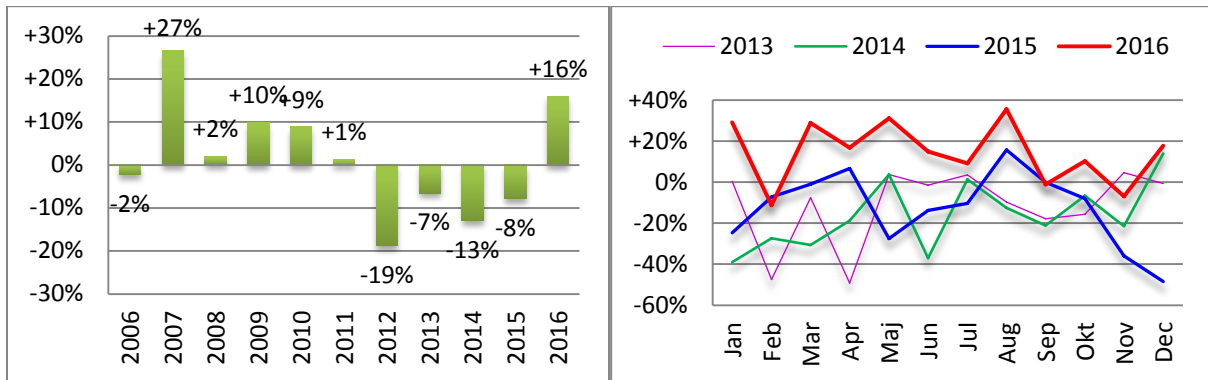

## Avvikelse från medel för åren 2001-2015

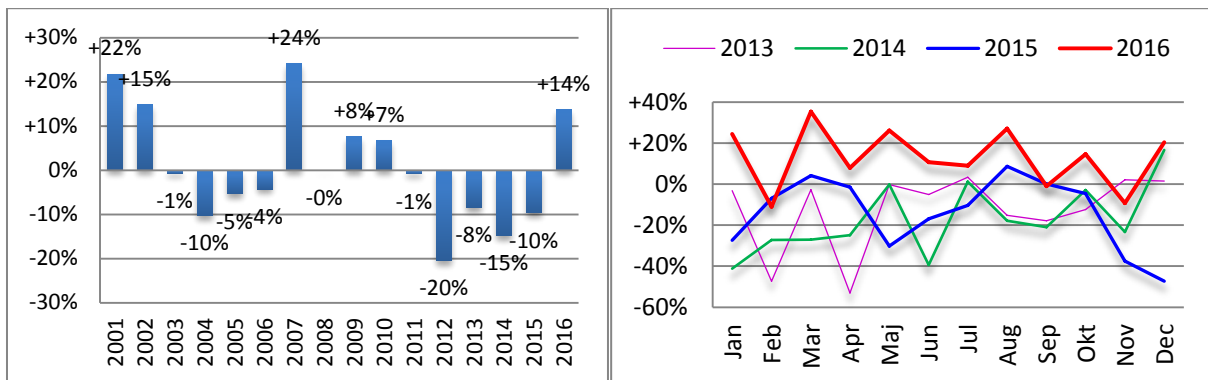

De vänstra bilderna visar varje års avvikelse från genomsnittet för 5, 10 samt 15 år tillbaka i tiden.

De högra bilderna visar avvikelse från genomsnittet per månad för samma perioder.

## Antal ärenden per Ärendetyp (index)

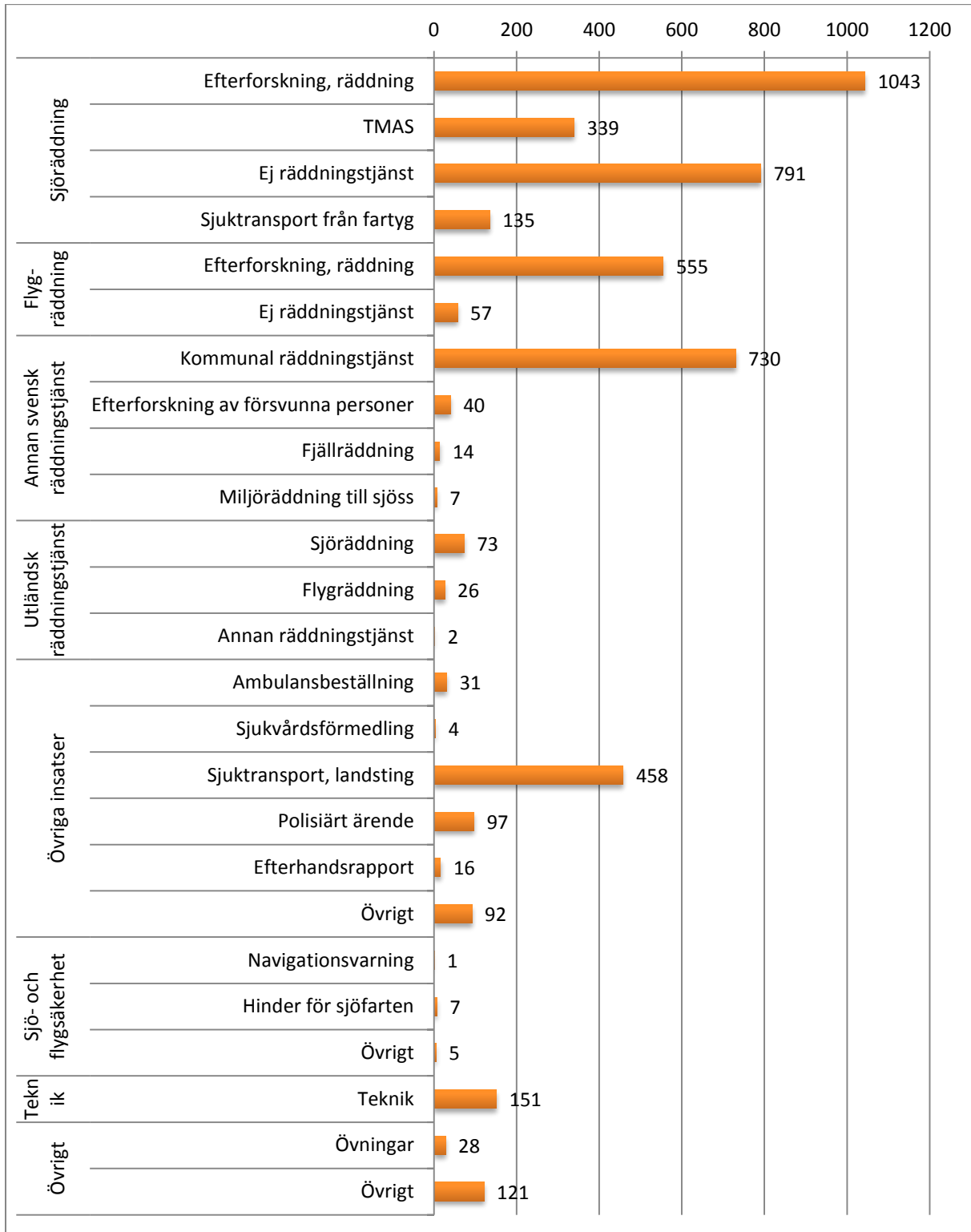

I grafiken ovan saknas uppgifter från perioden 2016-01-01 –02-03.

## Antal Sjöräddningsfall per Område för åren 2013-2016

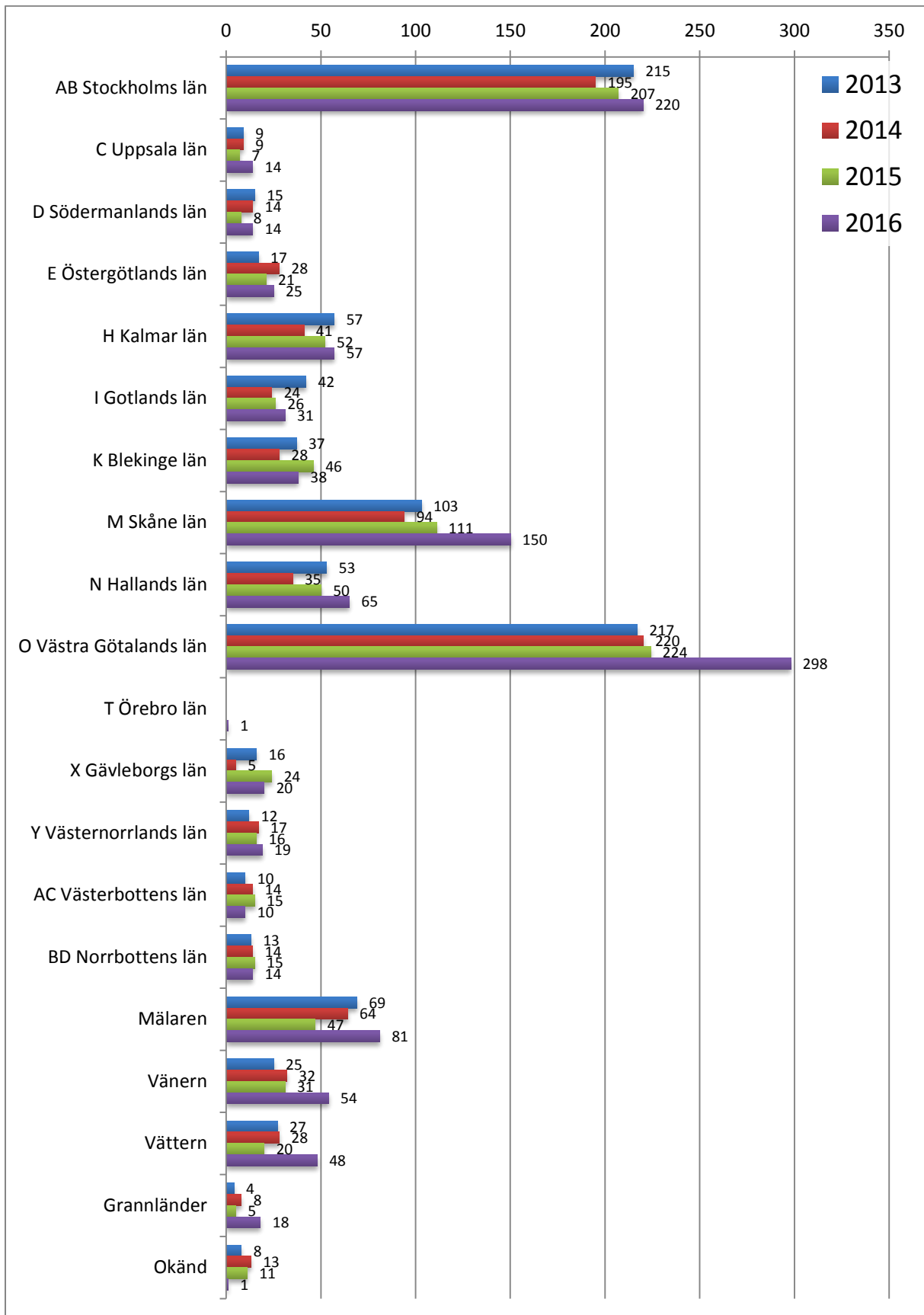

## Antal Sjöräddningsfall per Månad

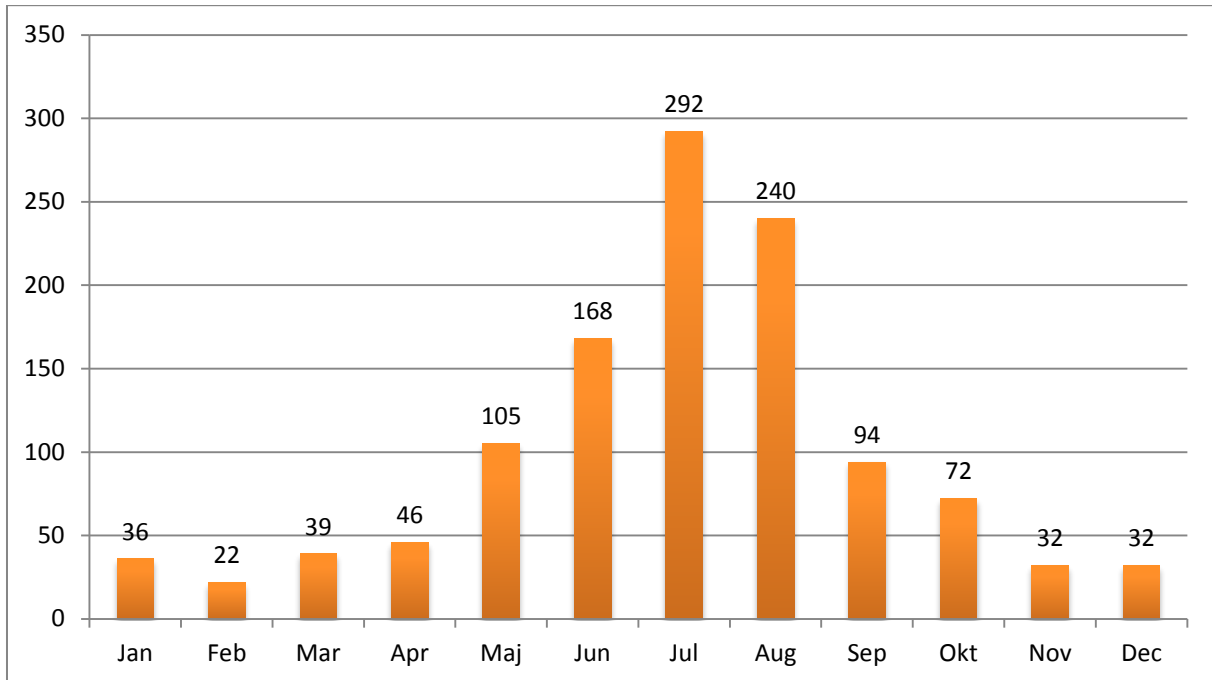

## Antal Sjöräddningsfall per Månad, fördelat över Objekttyp

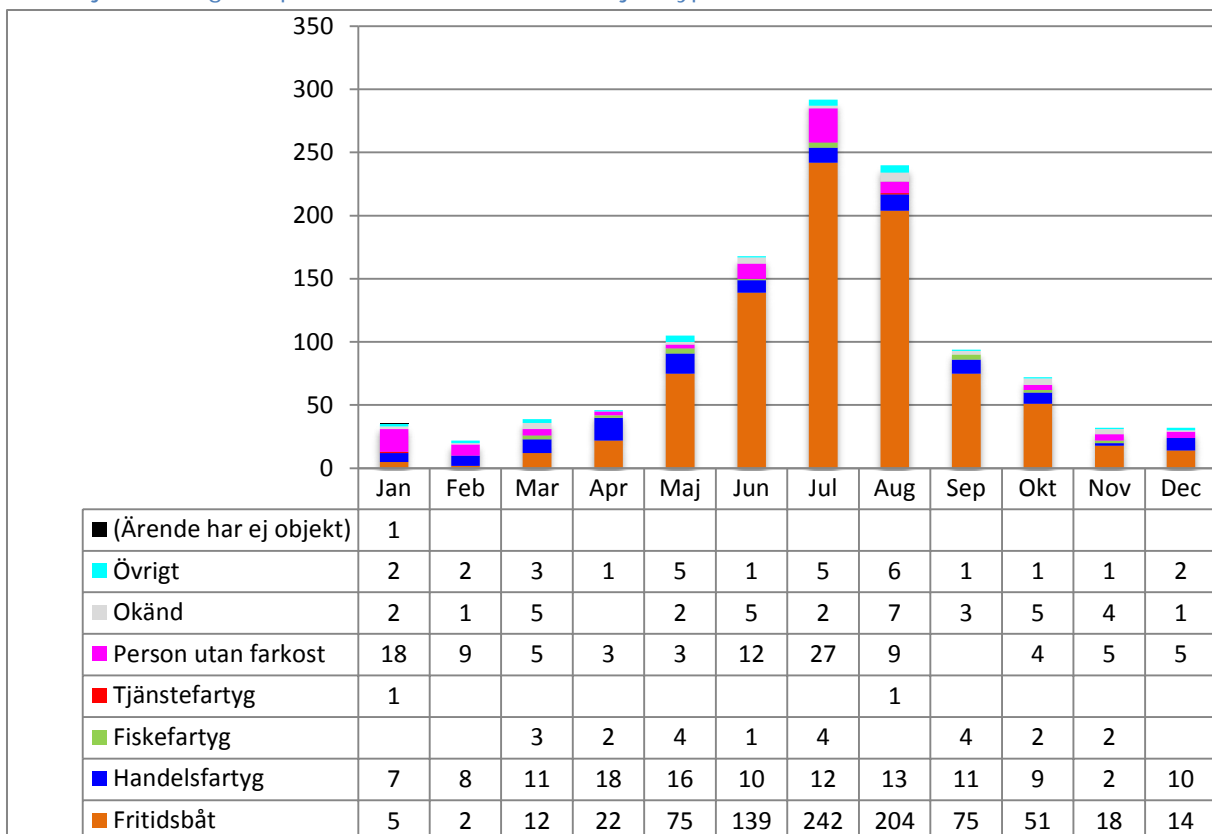

## Andel Sjöräddningsfall per Objekt för varje Månad

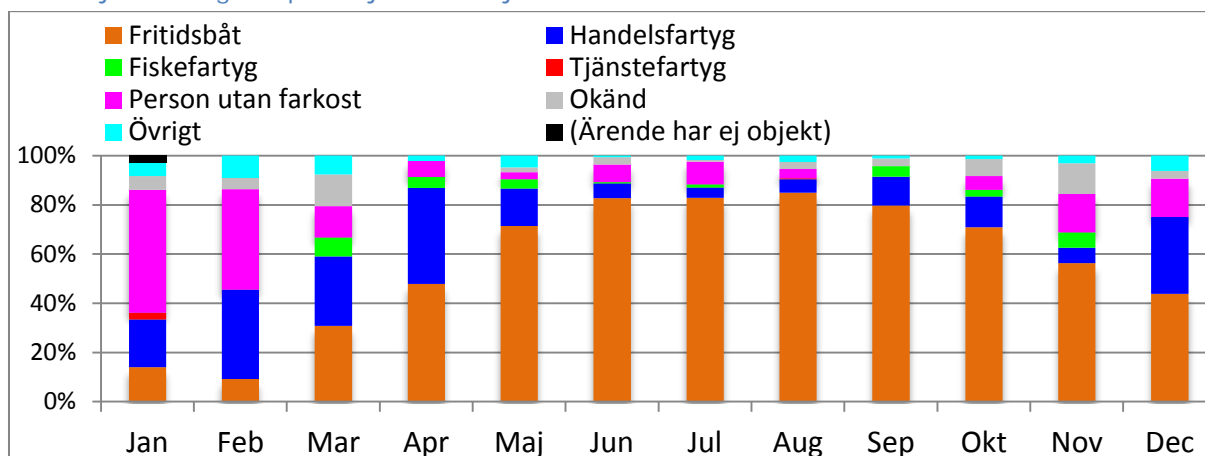

Ovan visas fördelning mellan Objekttyper för respektive Månad. Stapeln är alltid 100%.

## Andel Sjöräddningsfall per Klassning för varje månad (utom Sjuktransport från fartyg)

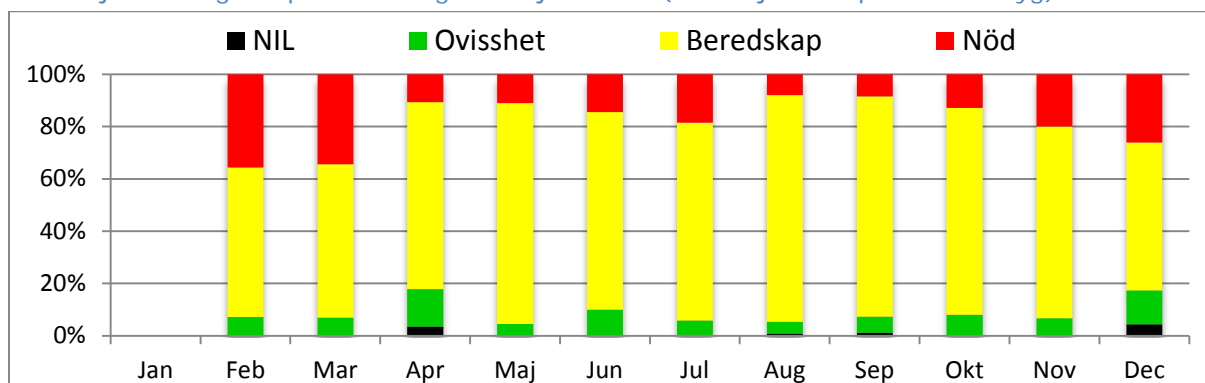

Ovan visas fördelning mellan Klassningar för varje Månad. Klassning Sjuktransport från fartyg har avsiktligt utelämnats. Data saknas för januari 2016.



### Stöd till annan räddningstjänst

Nedan redovisas de ärenden som registreras på JRCC, i de situationer då information ges eller bistånd begärs.

#### Annan svensk räddningstjänst

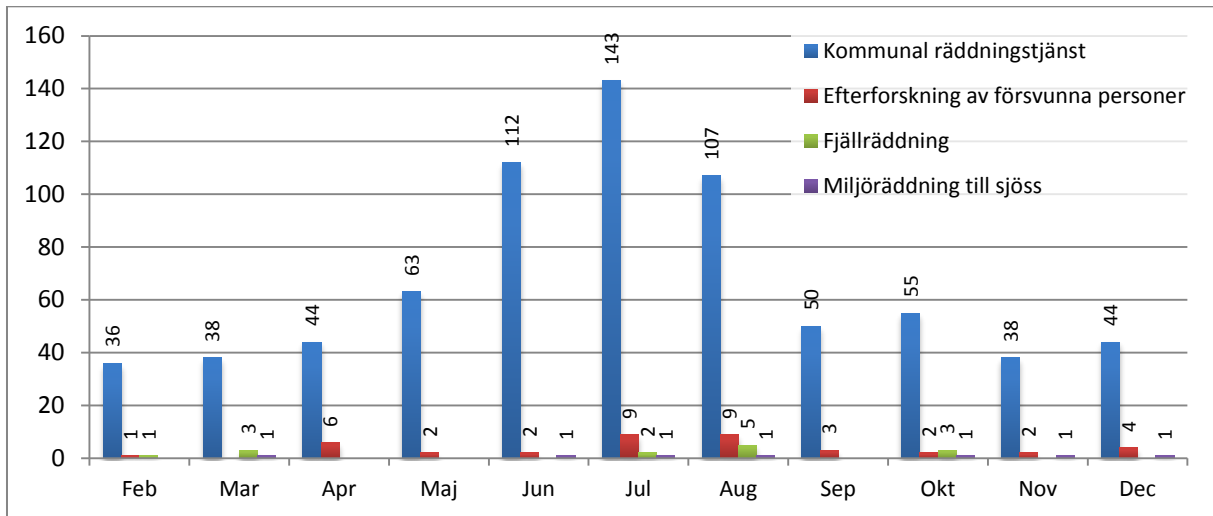

#### Utländsk räddningstjänst

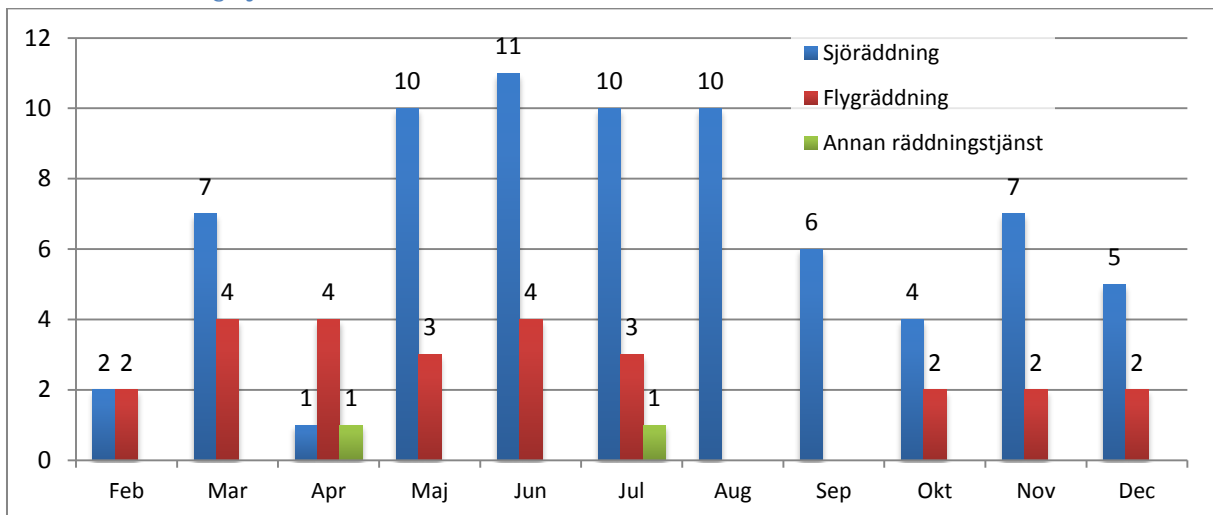

#### Övriga insatser

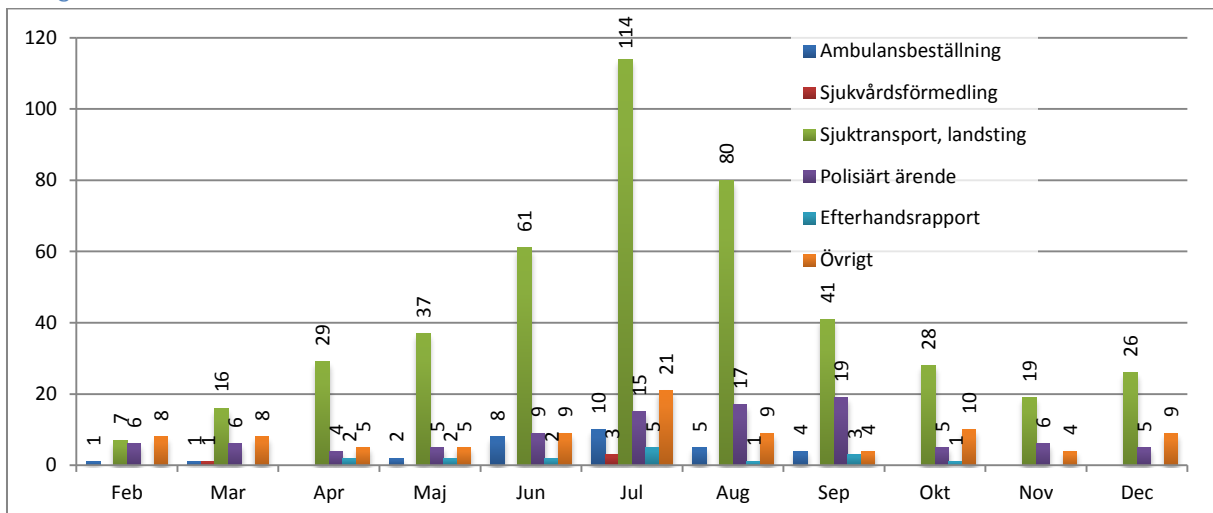

## Objekt

### Översikt

Andel Sjöräddningsfall per Objekttyp

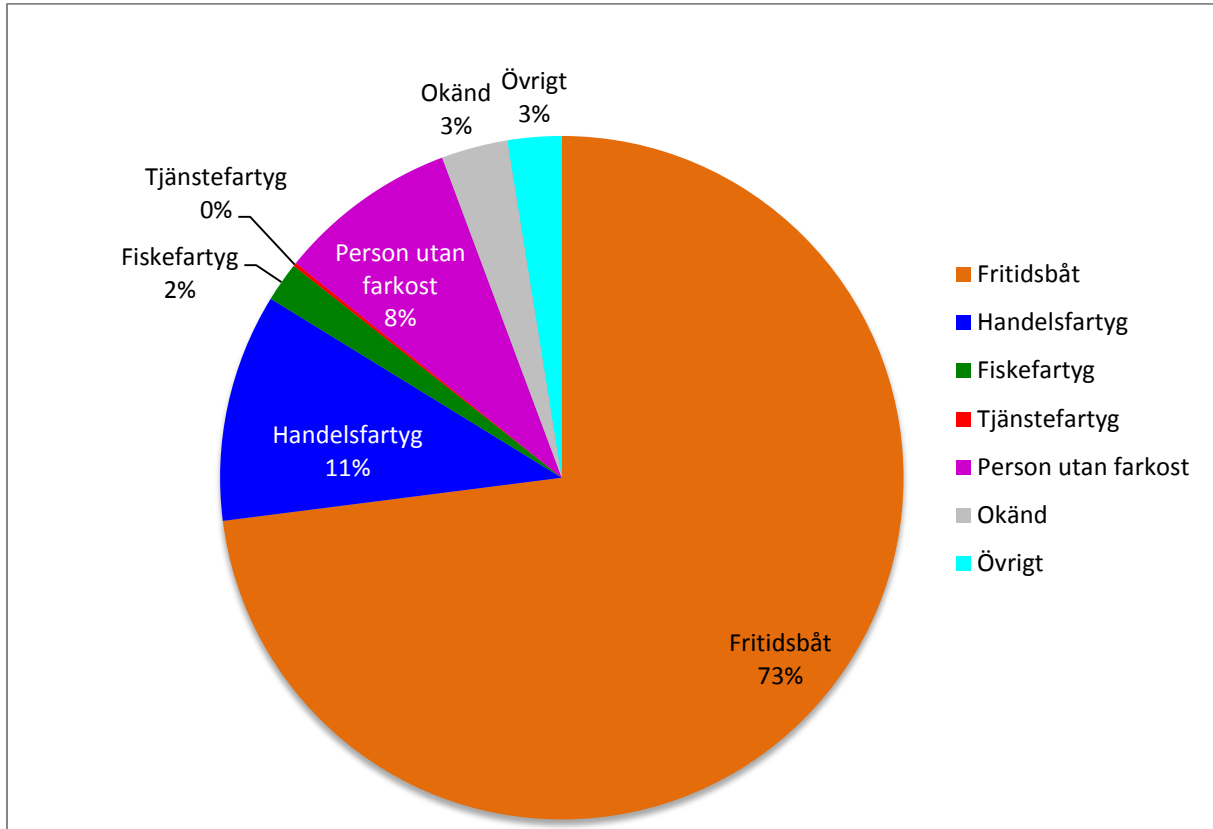

Antal Sjöräddningsfall per Objekttyp

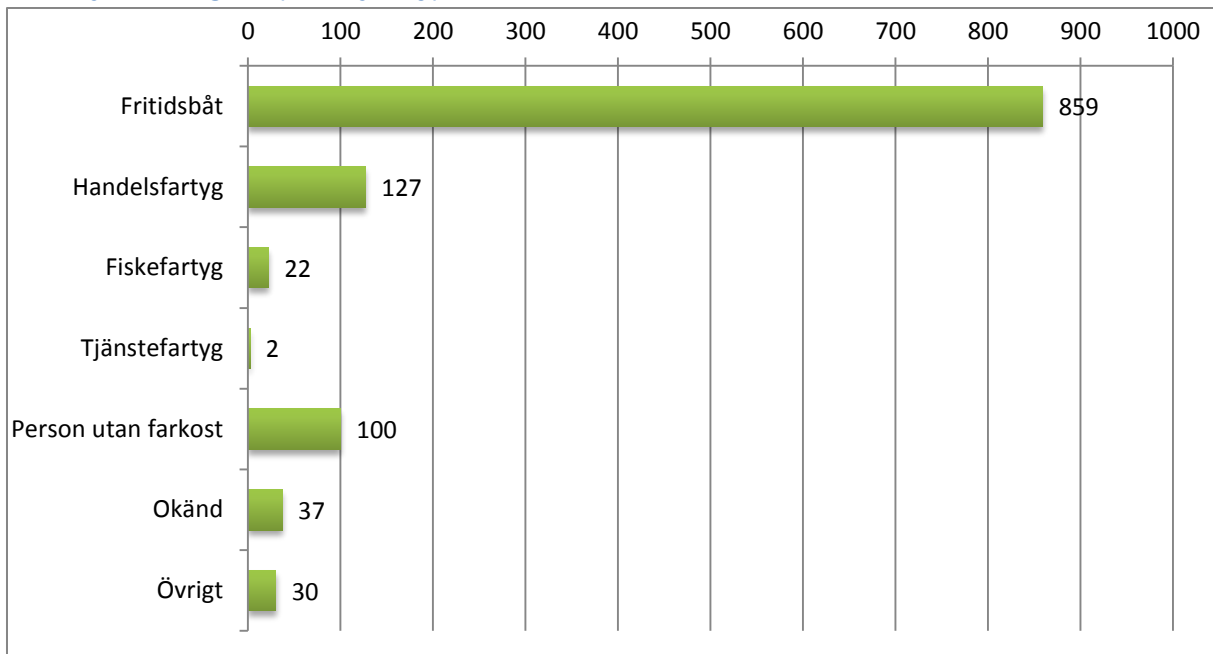

Andel Sjöräddningsfall per Objekttyp i varje Område

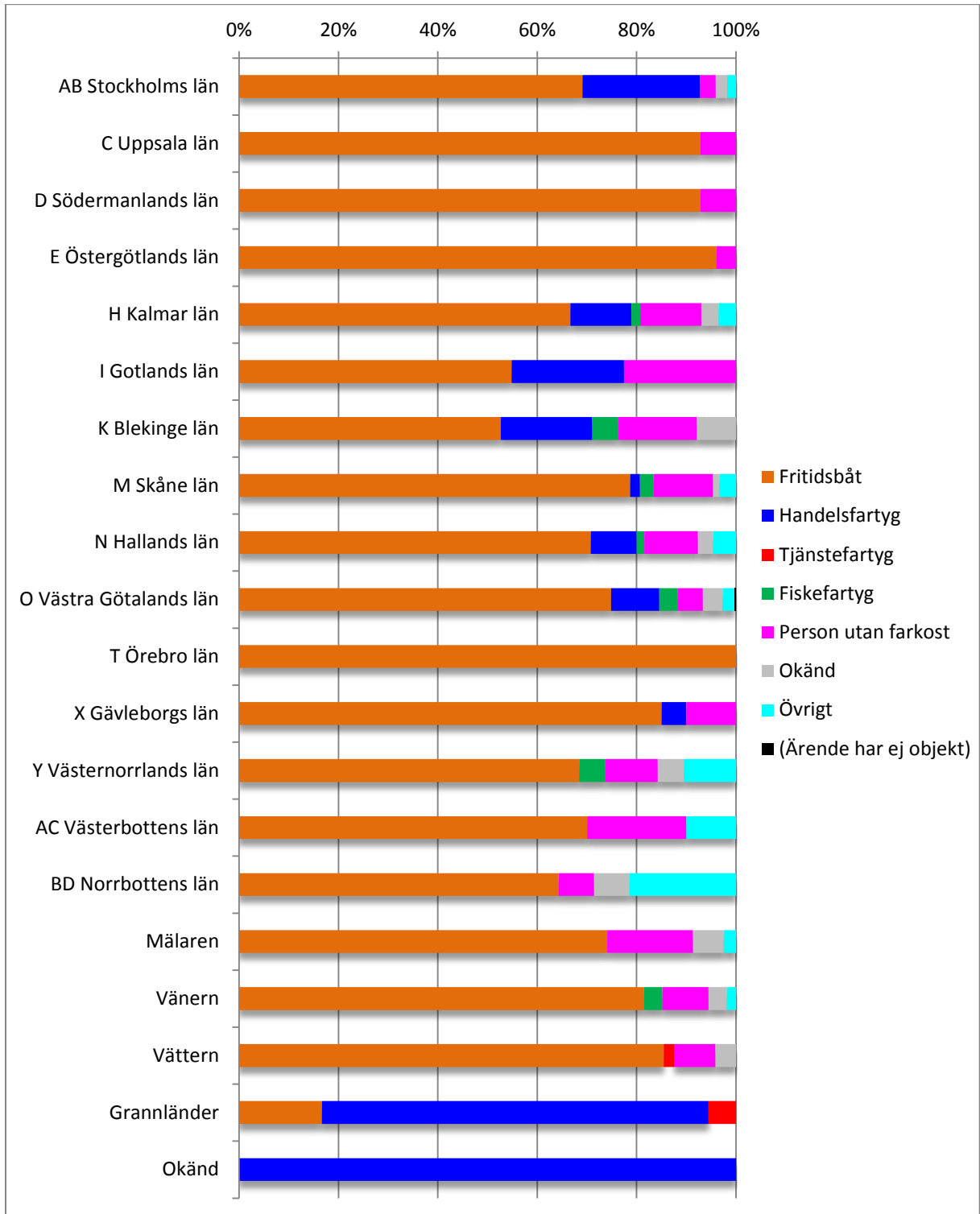

Andel Sjöräddningsfall per Objekttyp för varje Orsak

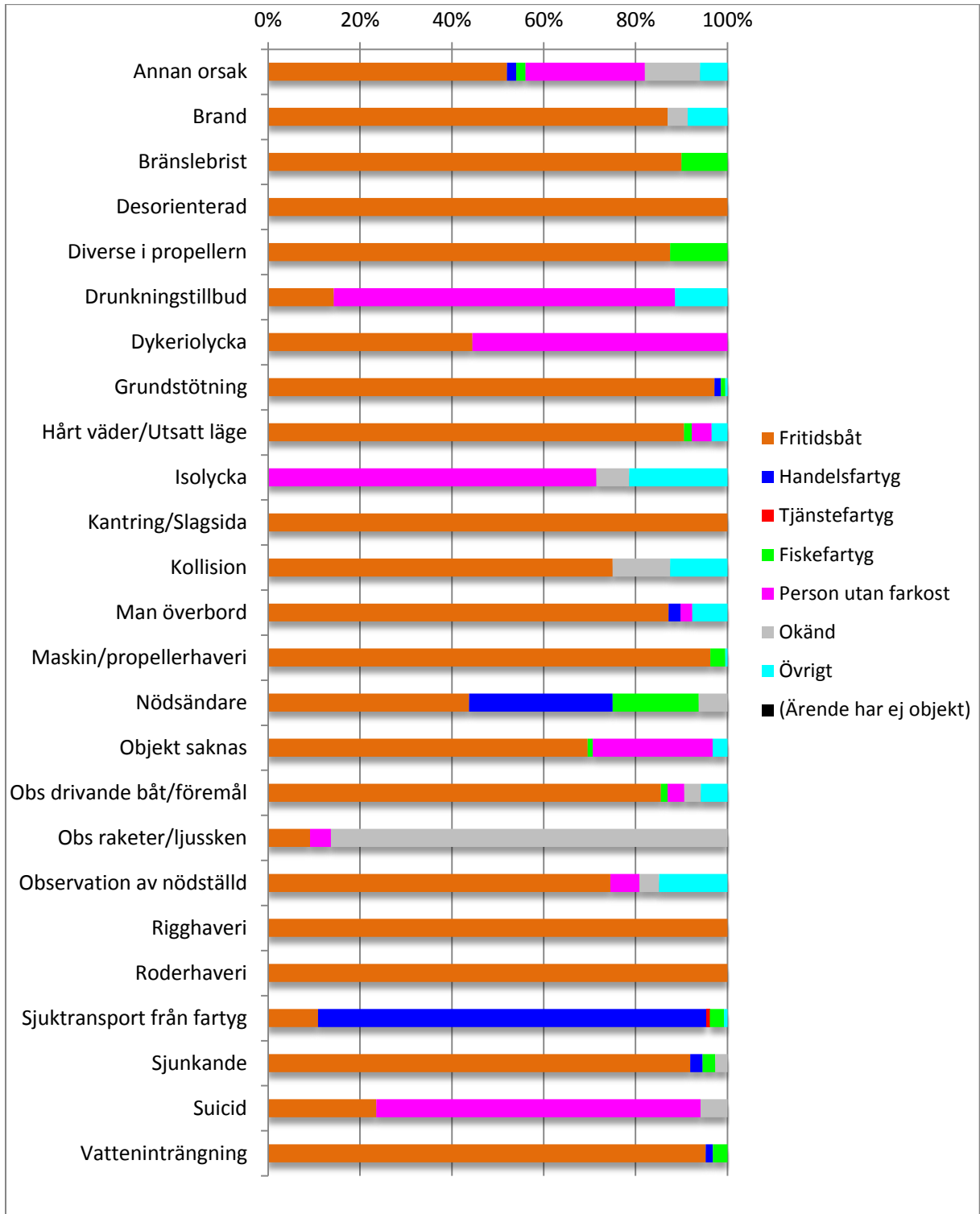

**Fritidsbåt**

Antal Sjöräddningsfall per år, åren 2010-2016

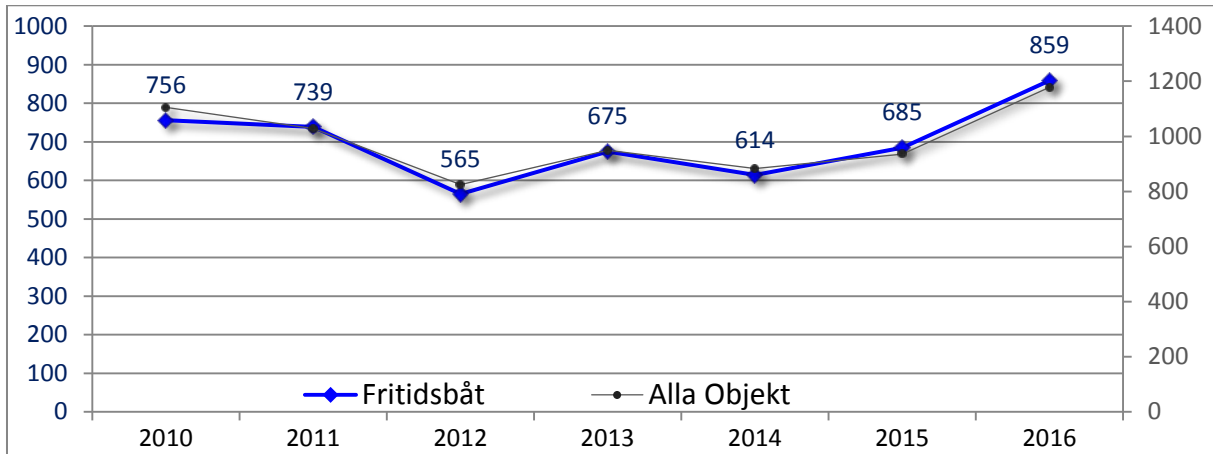

Antal Sjöräddningsfall per Månad

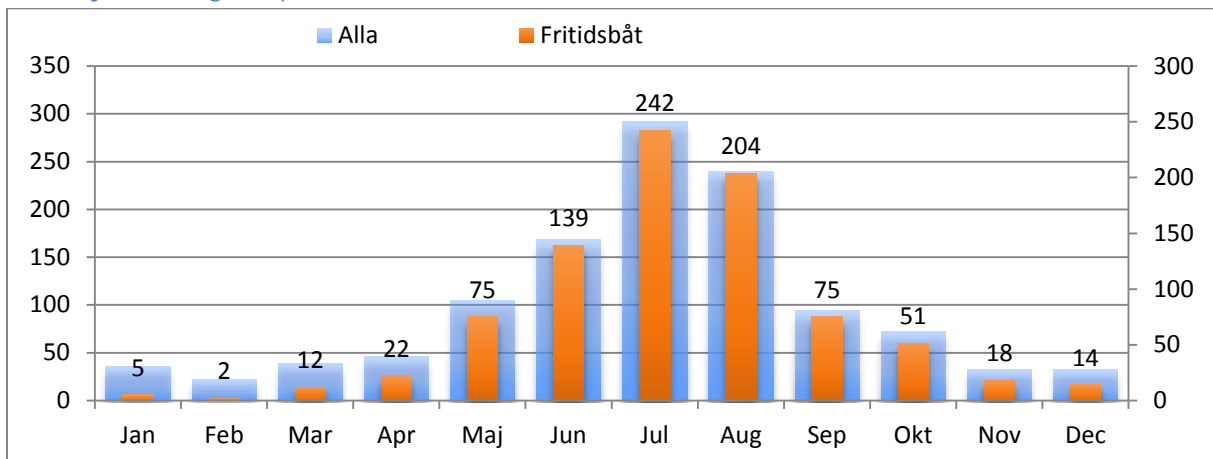

Antal Sjöräddningsfall per Område

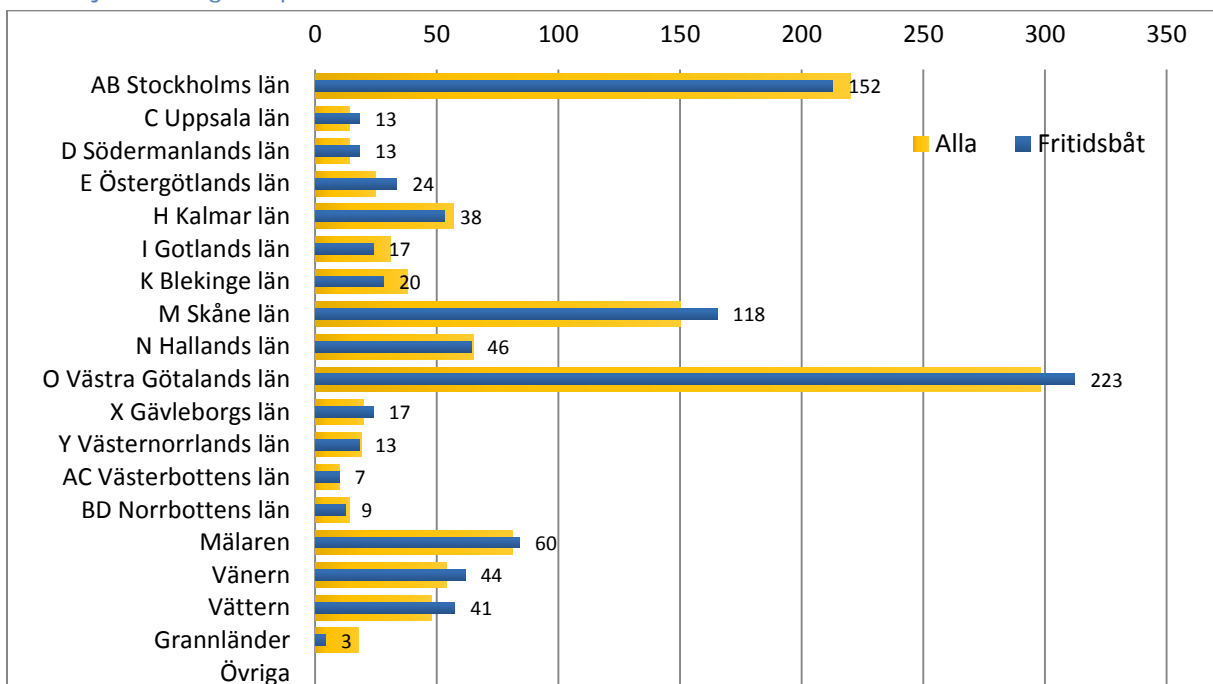

## Avvikelse från medel för åren 2011-2015

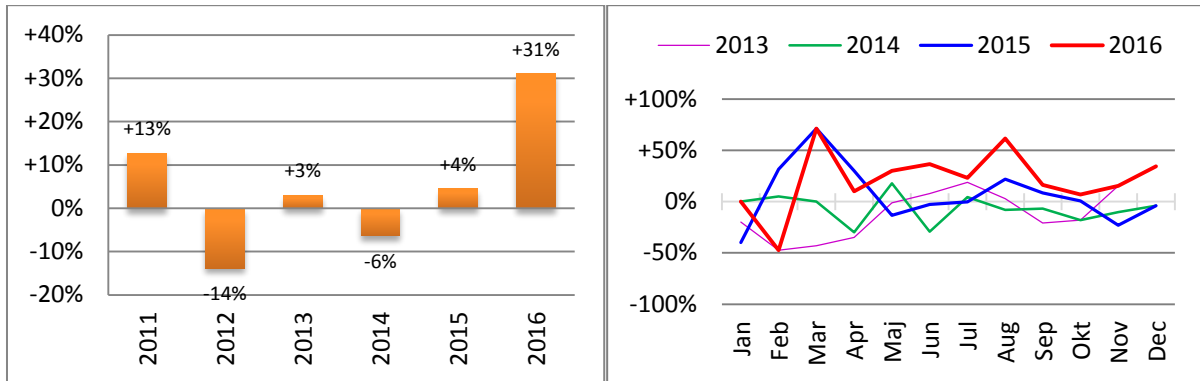

## Antal Sjöräddningsfall per Klassning

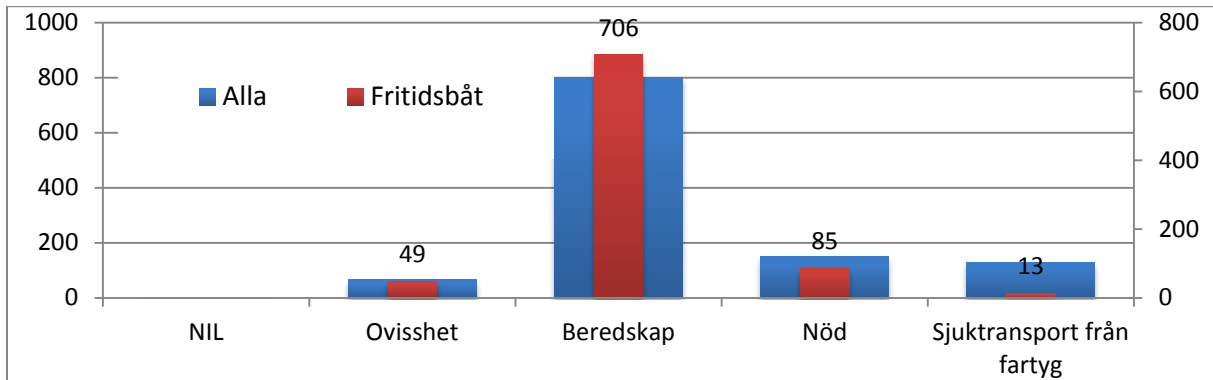

## Antal Sjöräddningsfall per Orsak

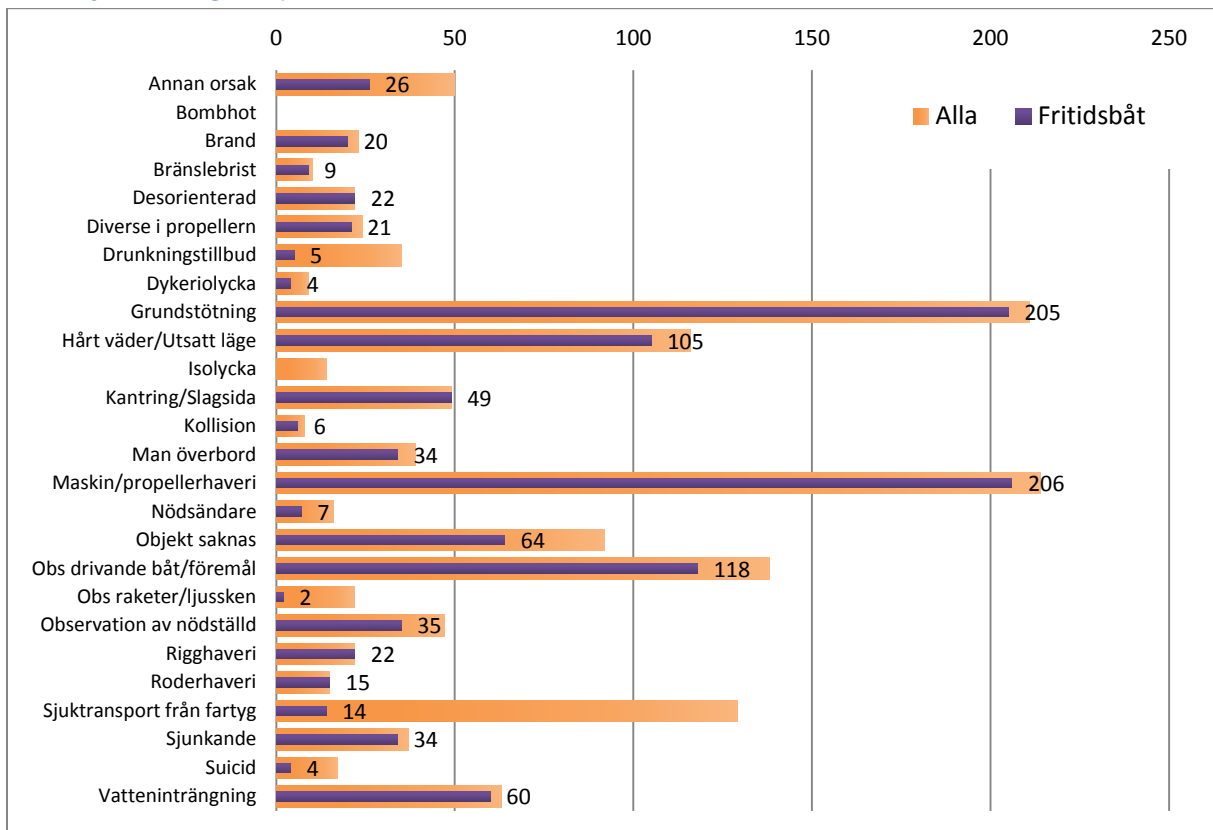

## Handelsfartyg

Antal Sjöräddningsfall per år, åren 2010-2016

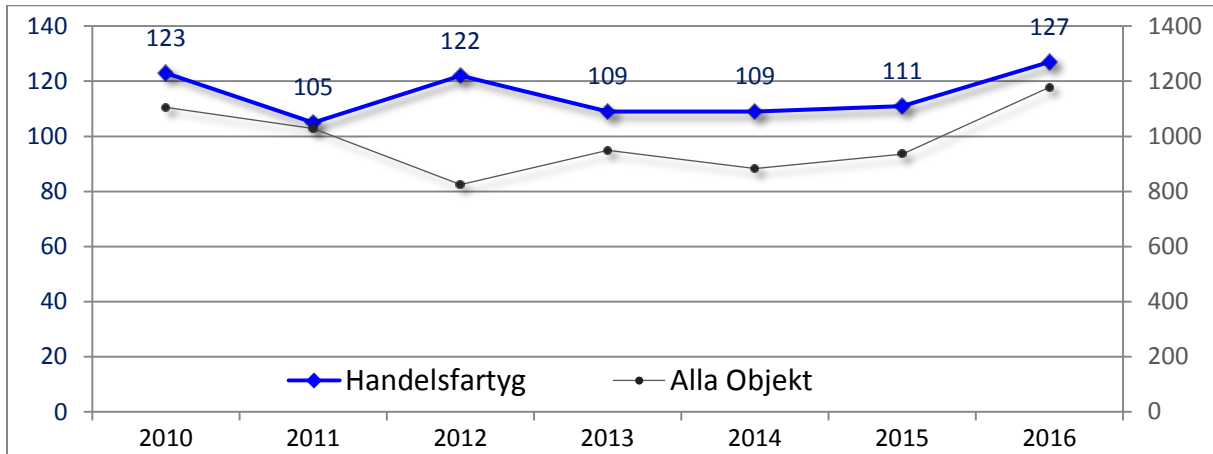

Antal Sjöräddningsfall per Månad

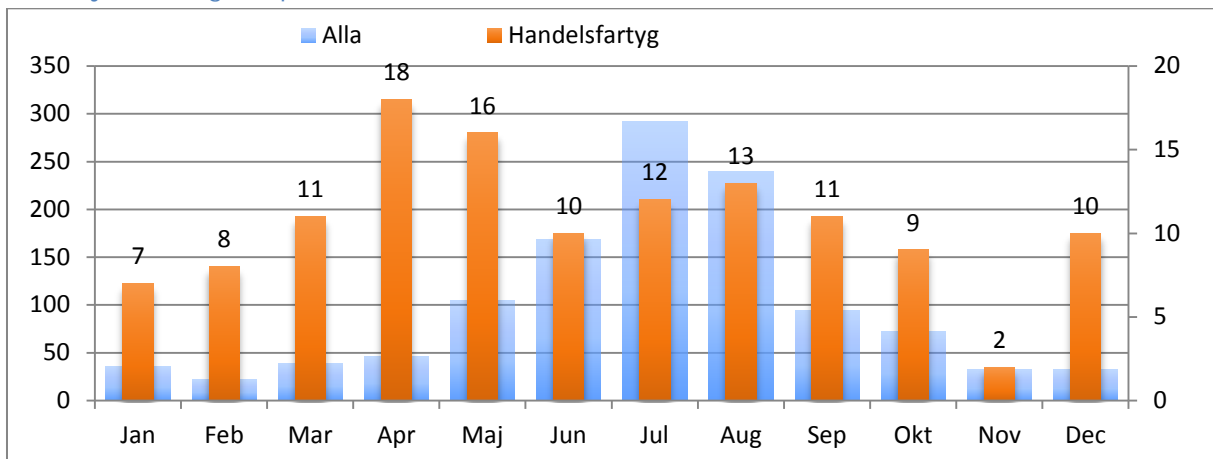

Antal Sjöräddningsfall per Område

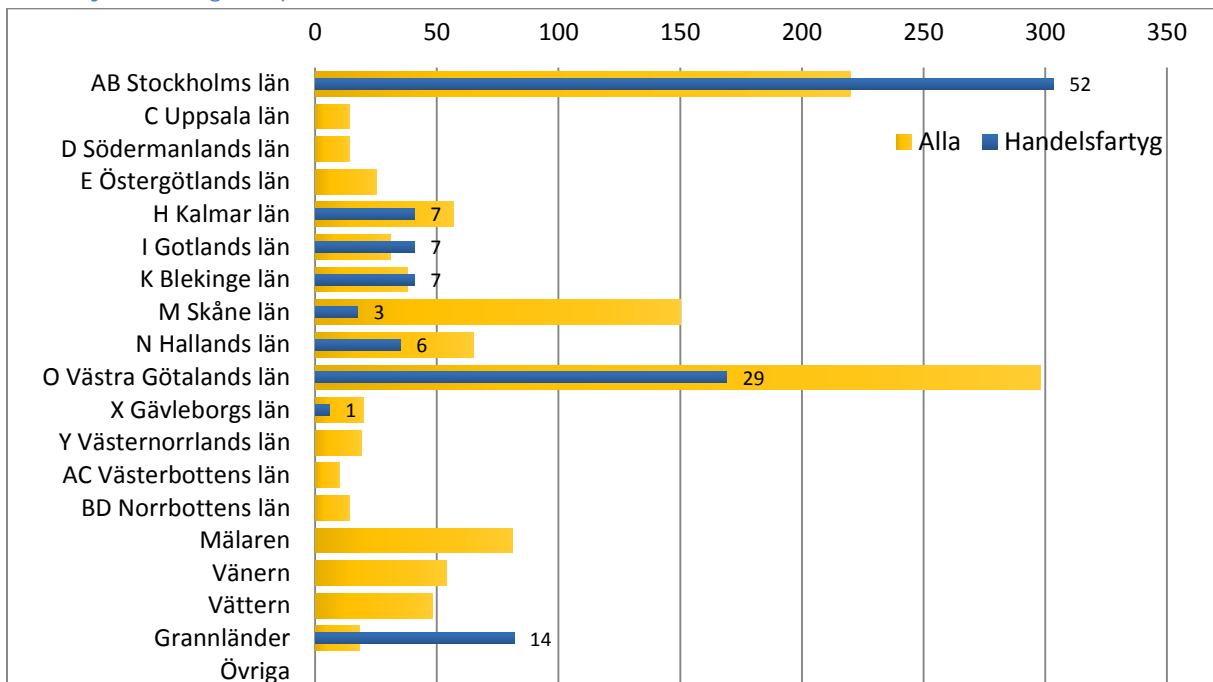

## Avvikelse från medel för åren 2011-2015

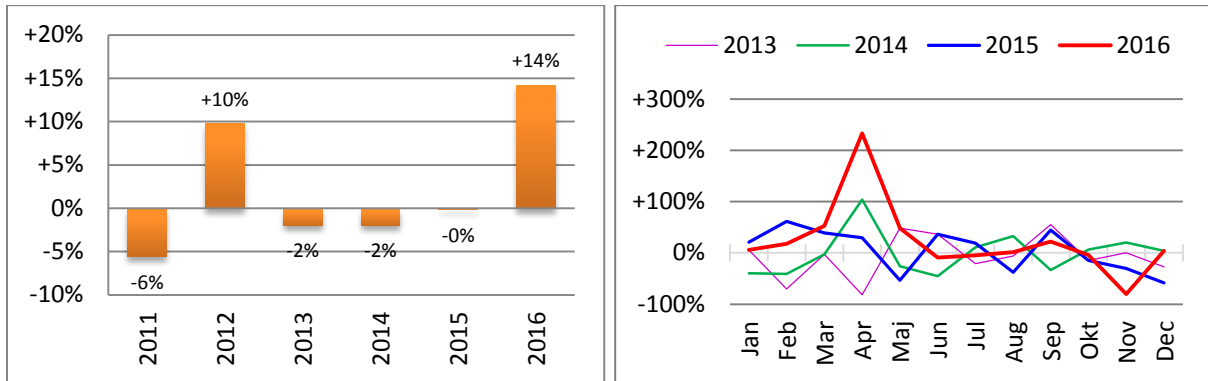

## Antal Sjöräddningsfall per Klassning

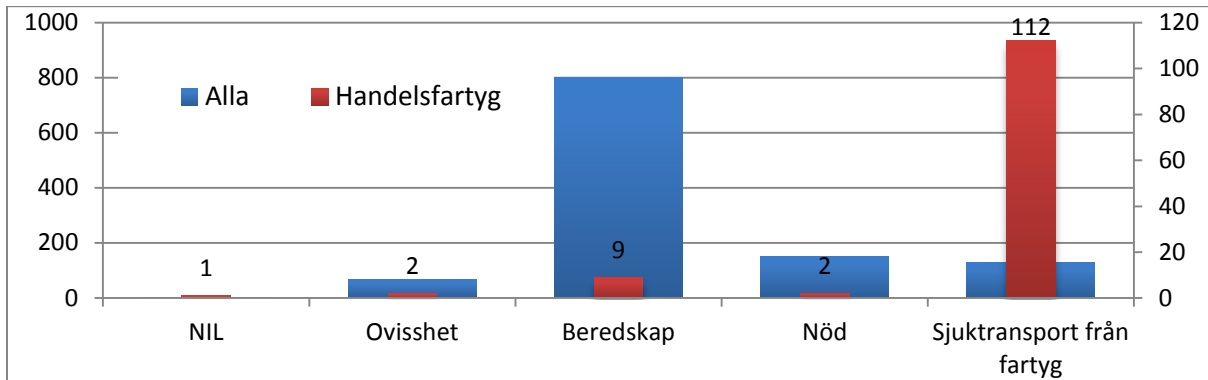

## Antal Sjöräddningsfall per Orsak

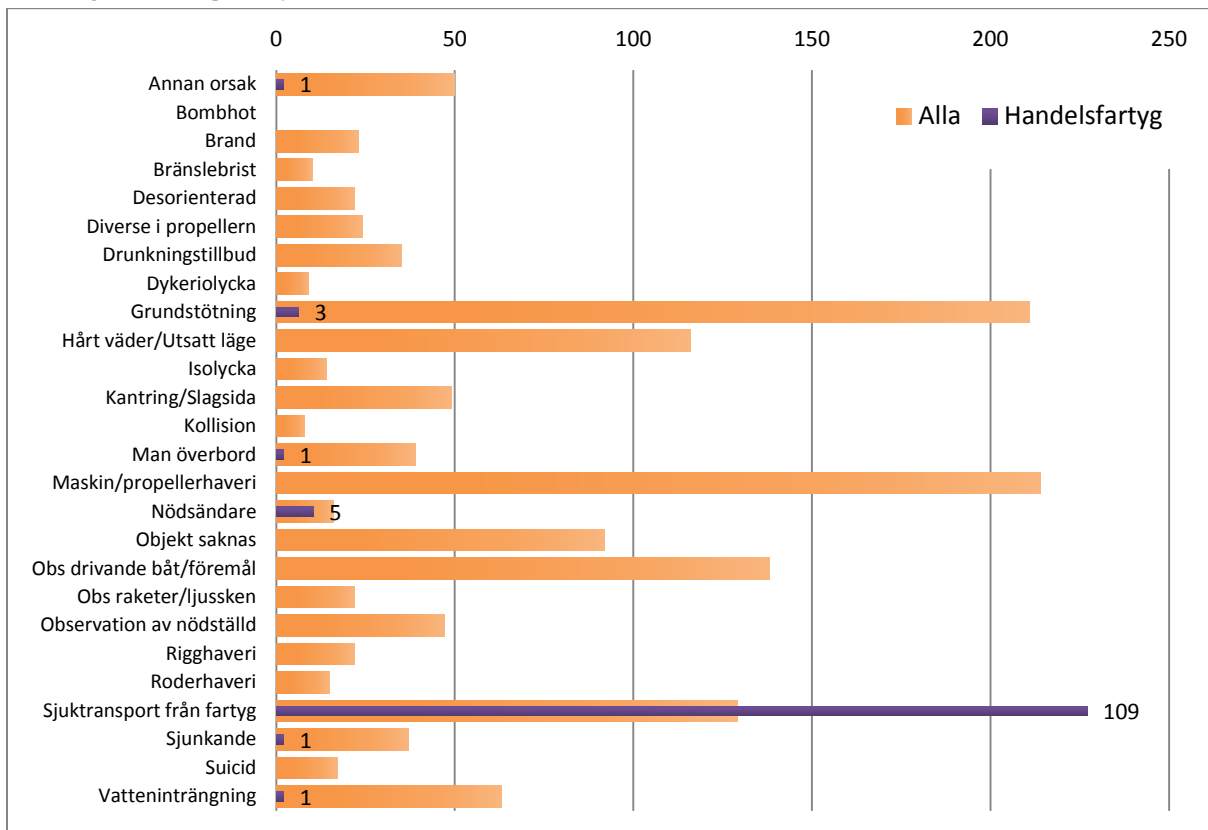



## Fiskefartyg

Antal Sjöräddningsfall per år, åren 2010-2016

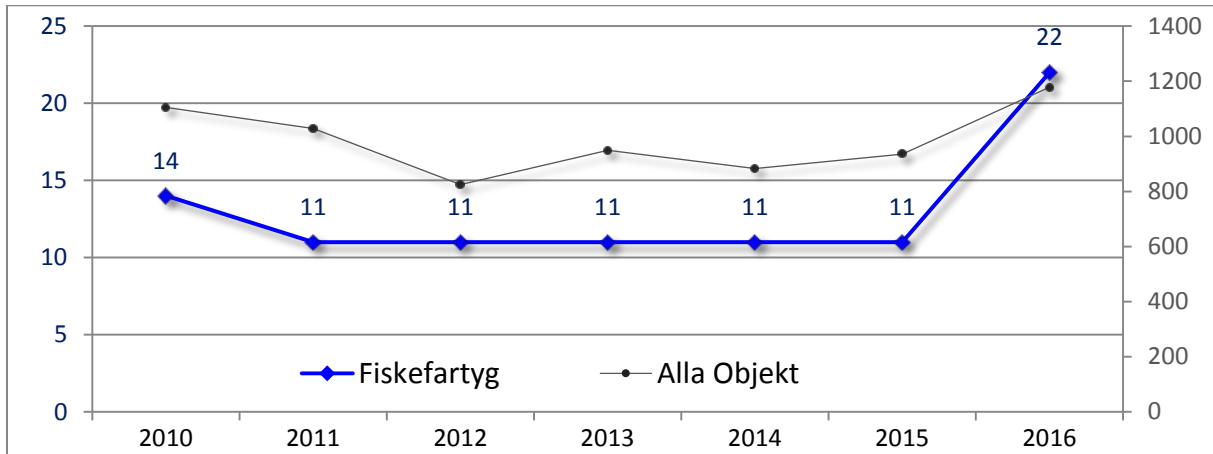

Antal Sjöräddningsfall per Månad

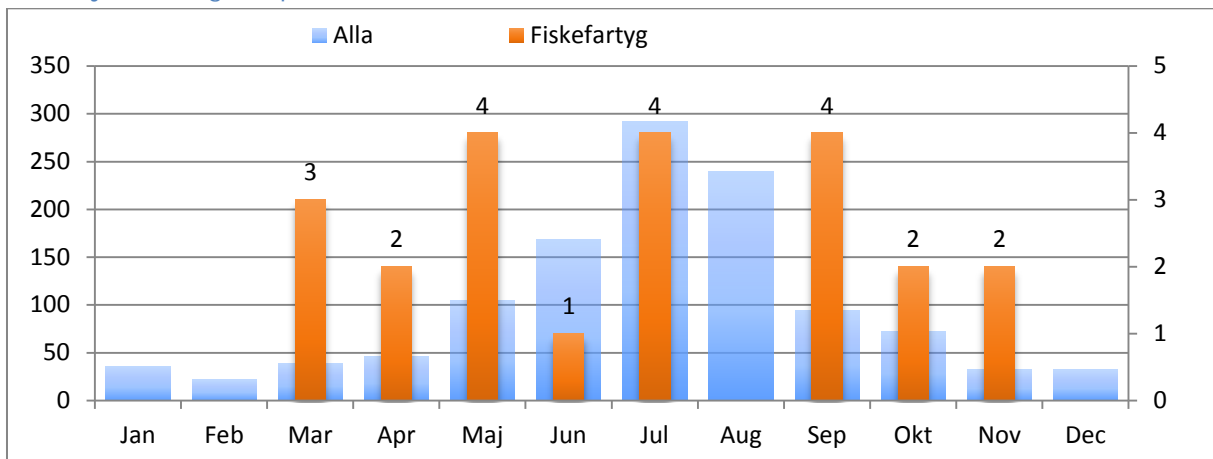

Antal Sjöräddningsfall per Område

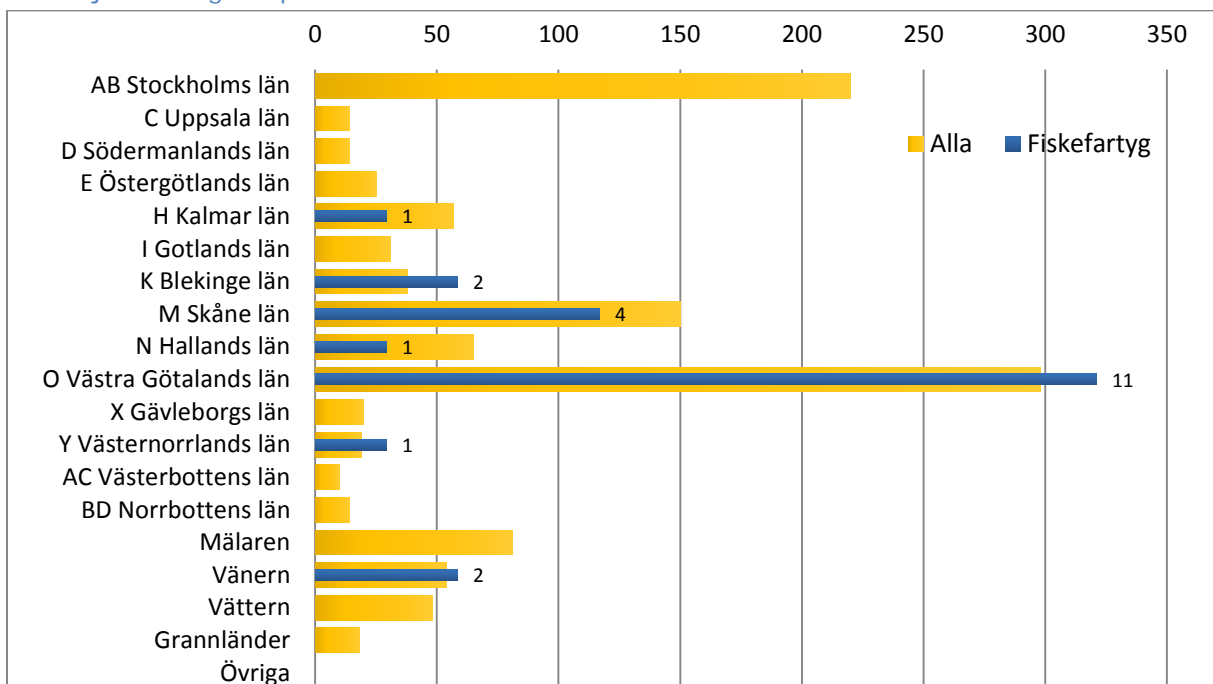

## Avvikelse från medel för åren 2011-2015

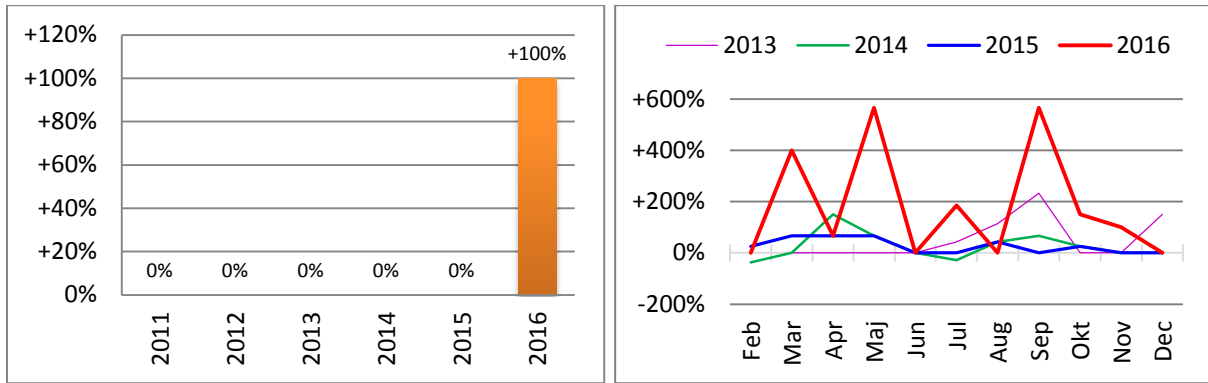

## Antal Sjöräddningsfall per Klassning

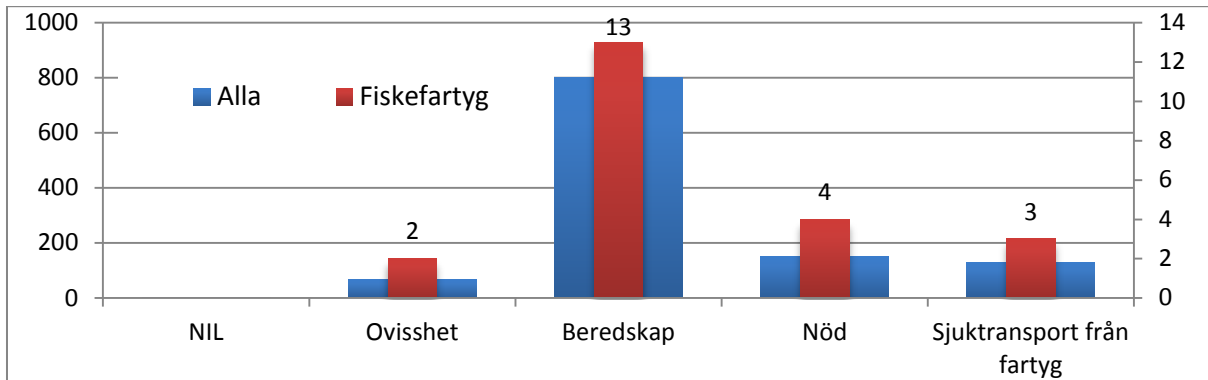

## Antal Sjöräddningsfall per Orsak

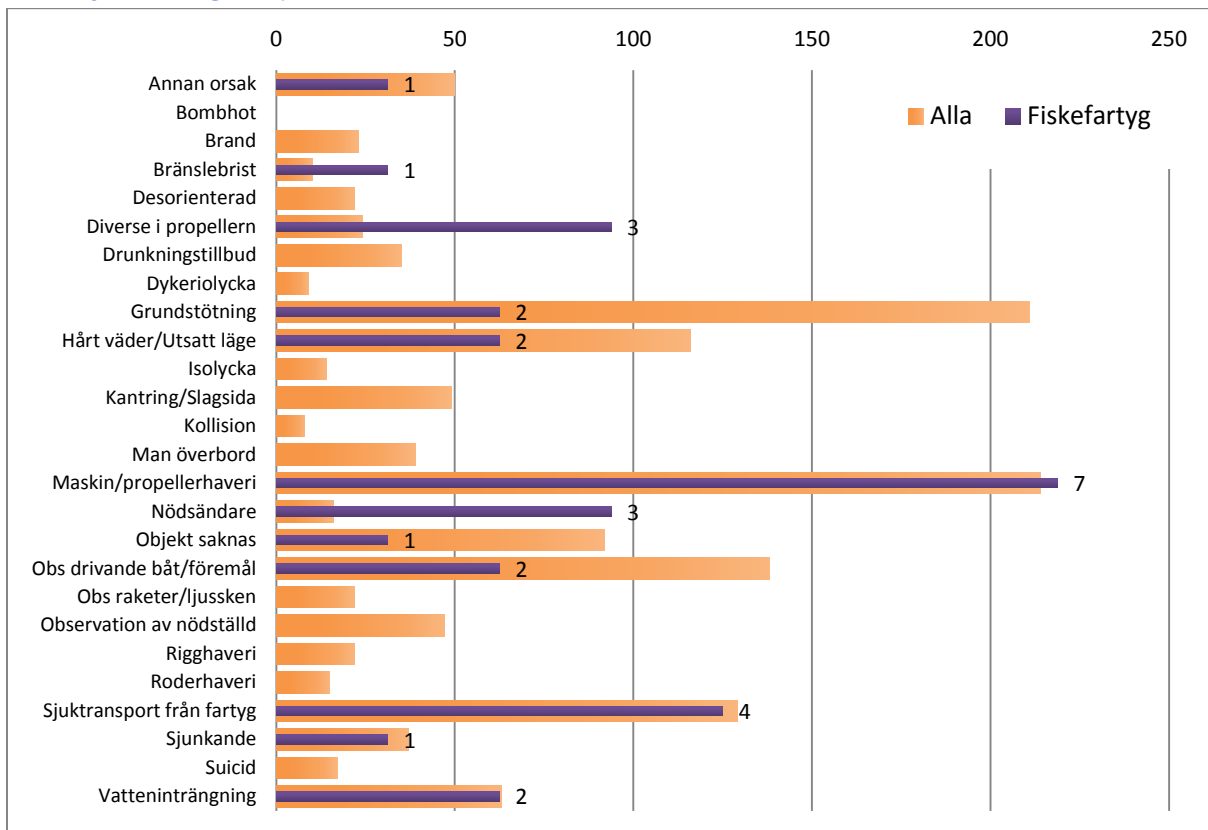

### Person utan farkost

Antal Sjöräddningsfall per år, åren 2010-2016

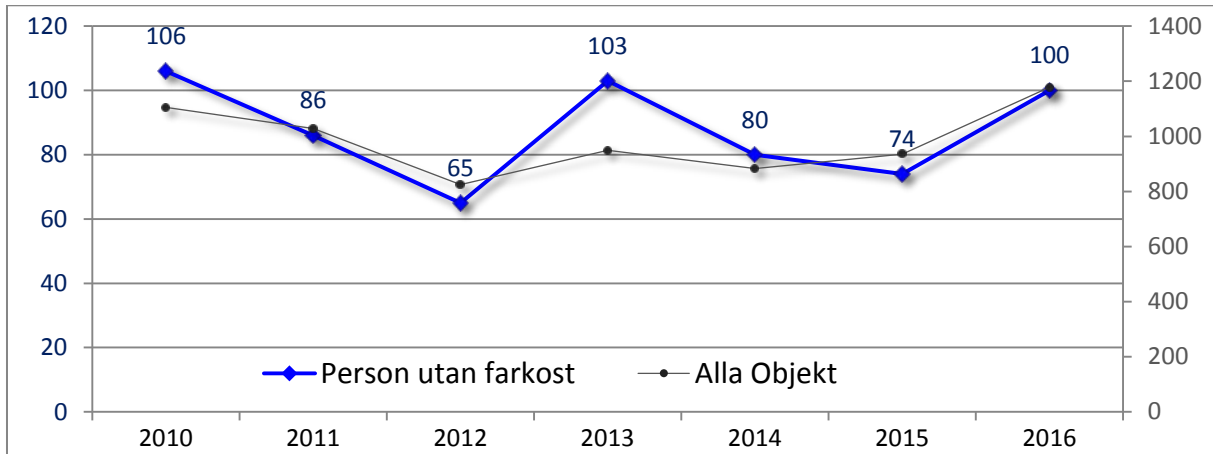

Antal Sjöräddningsfall per Månad

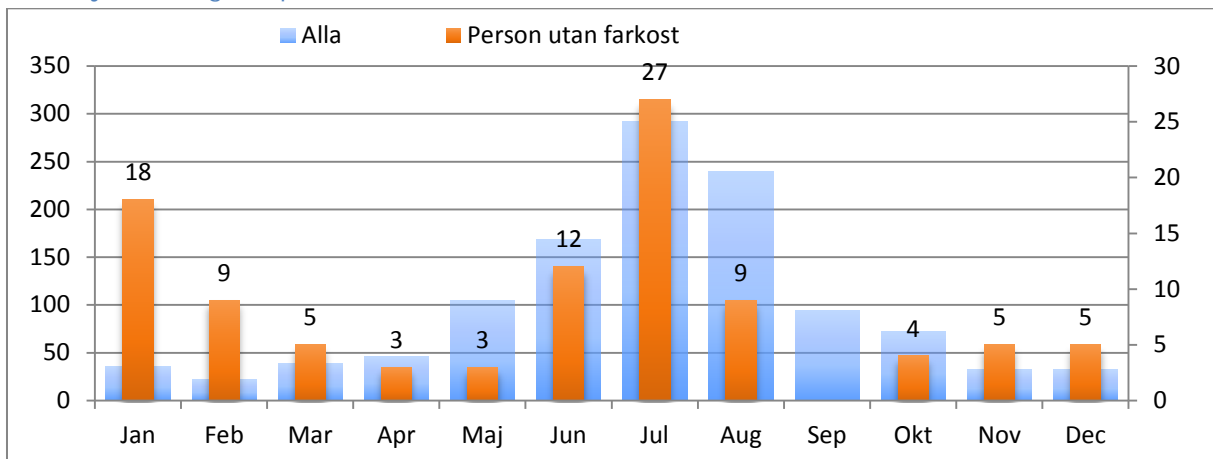

Antal Sjöräddningsfall per Område

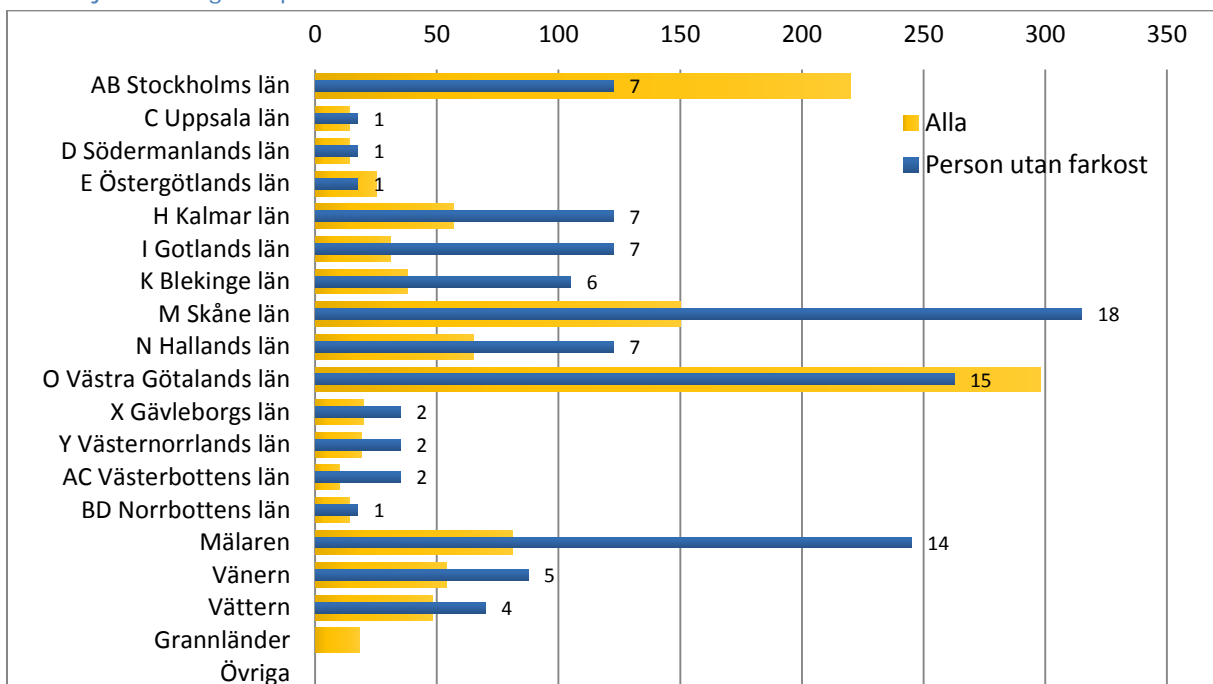

## Avvikelse från medel för åren 2011-2015

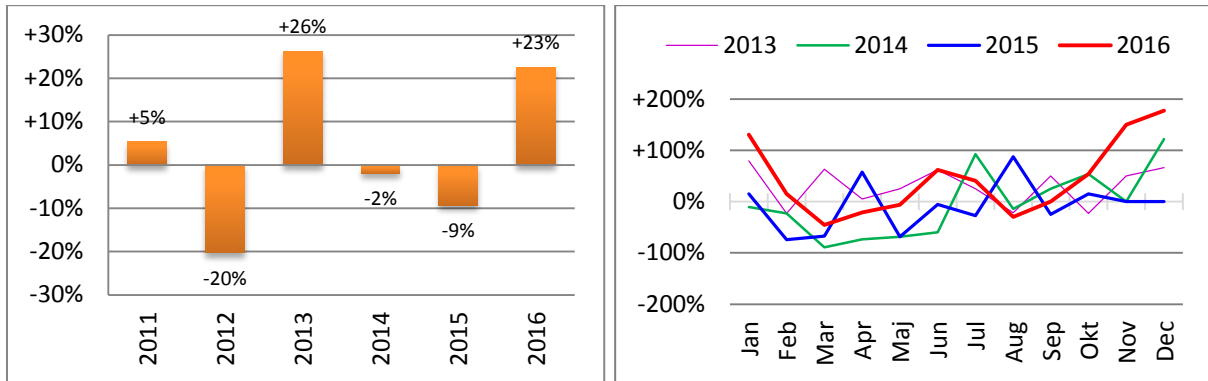

## Antal Sjöräddningsfall per Klassning

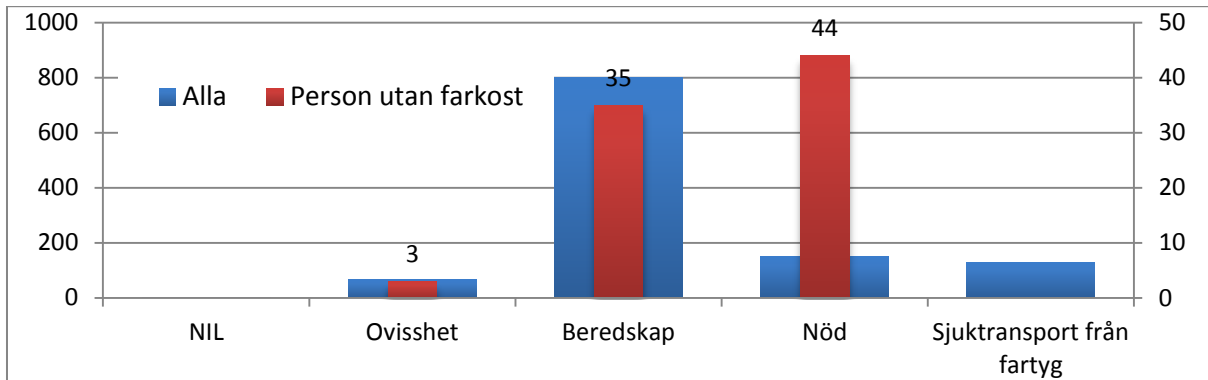

## Antal Sjöräddningsfall per Orsak

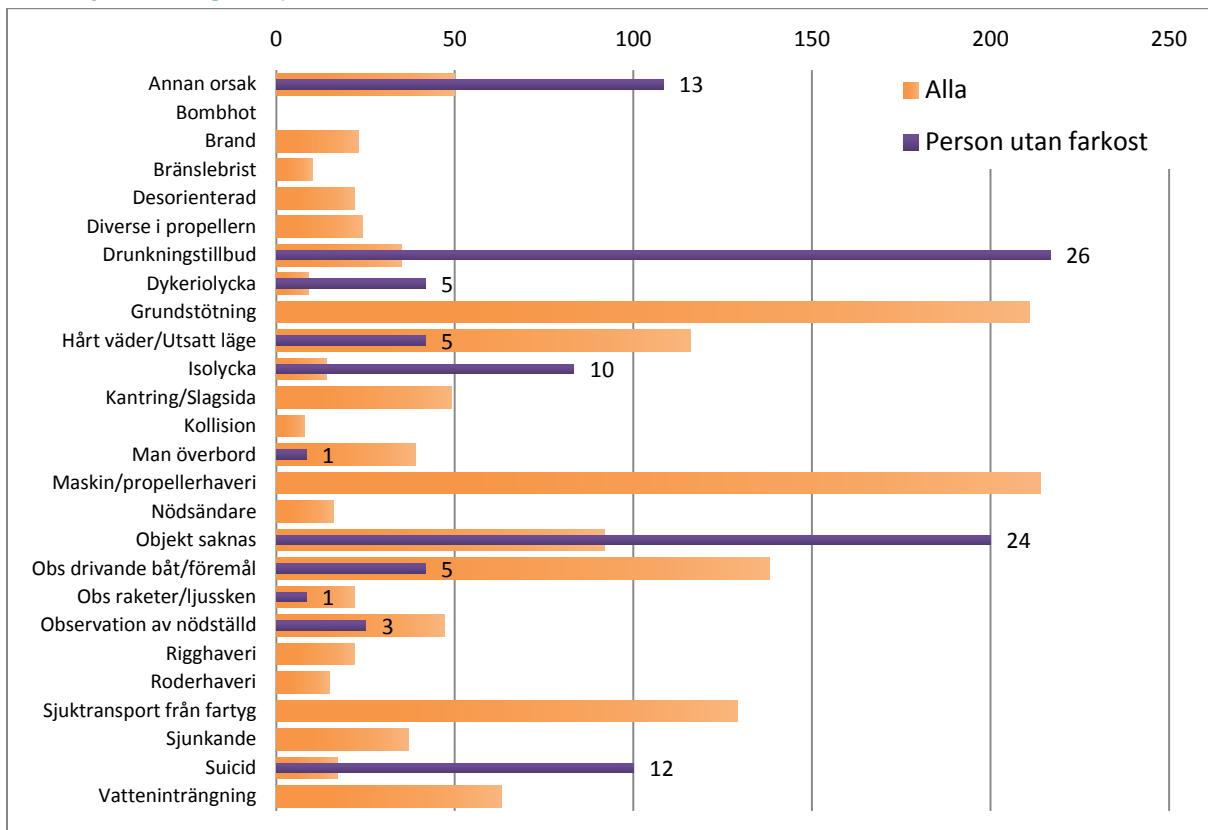

### Tjänstefartyg

Med Tjänstefartyg avses Fartyg i statlig tjänst samt Sjöräddningsfartyg.

Antal Sjöräddningsfall per år, åren 2010-2016

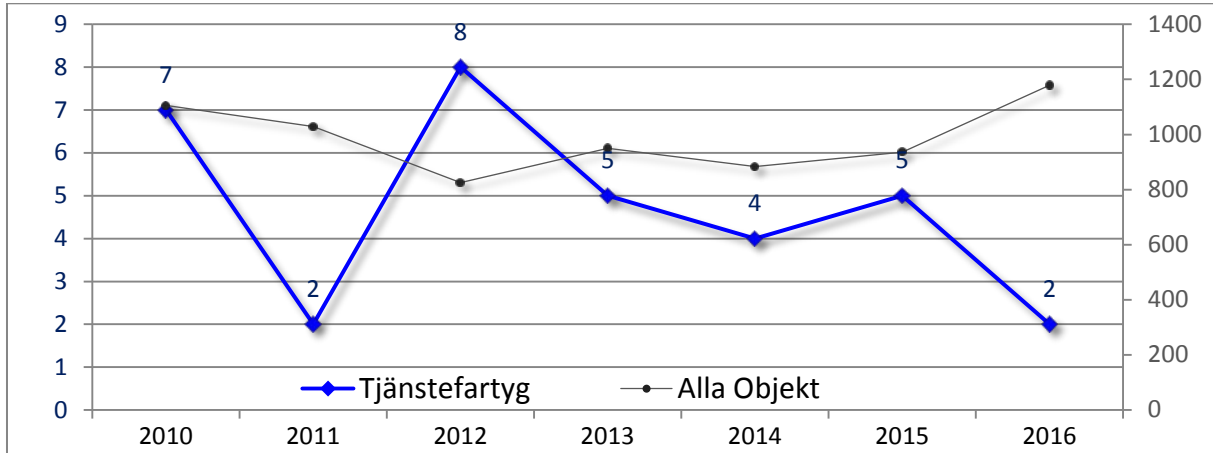

Antal Sjöräddningsfall per Månad

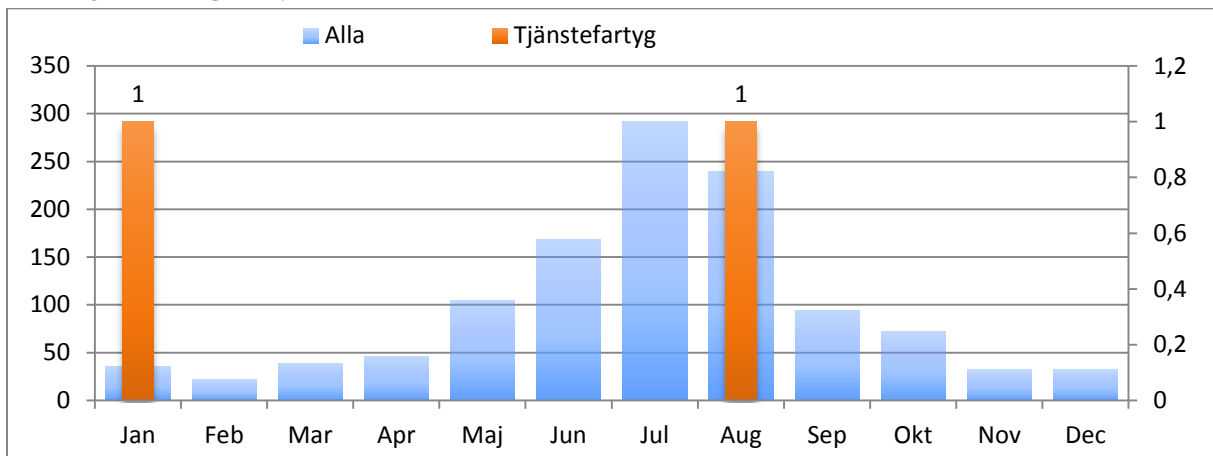

Antal Sjöräddningsfall per Område

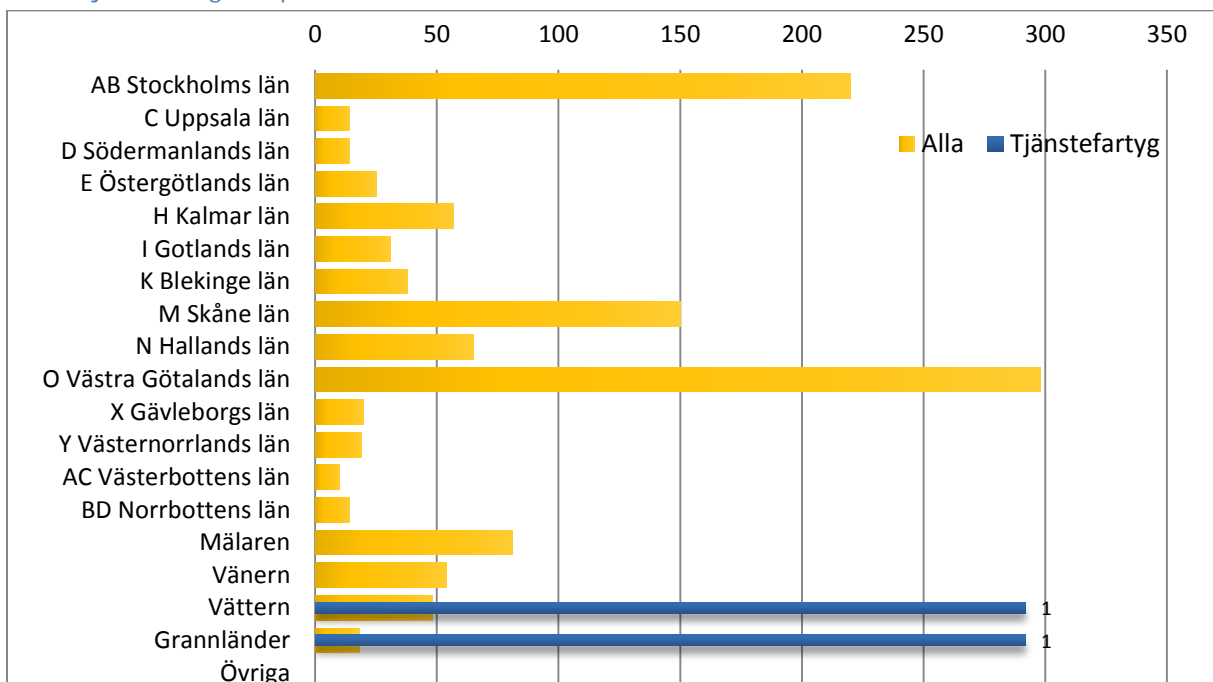

## Avvikelse från medel för åren 2011-2015

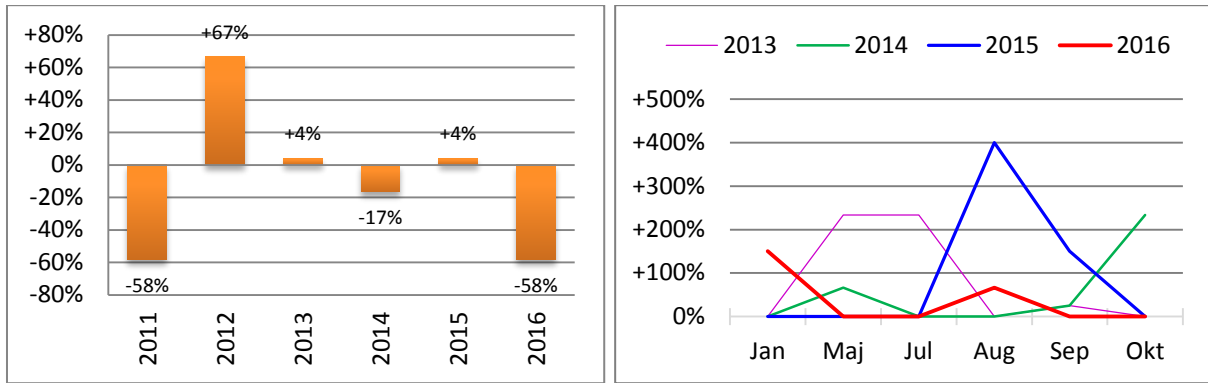

## Antal Sjöräddningsfall per Klassning

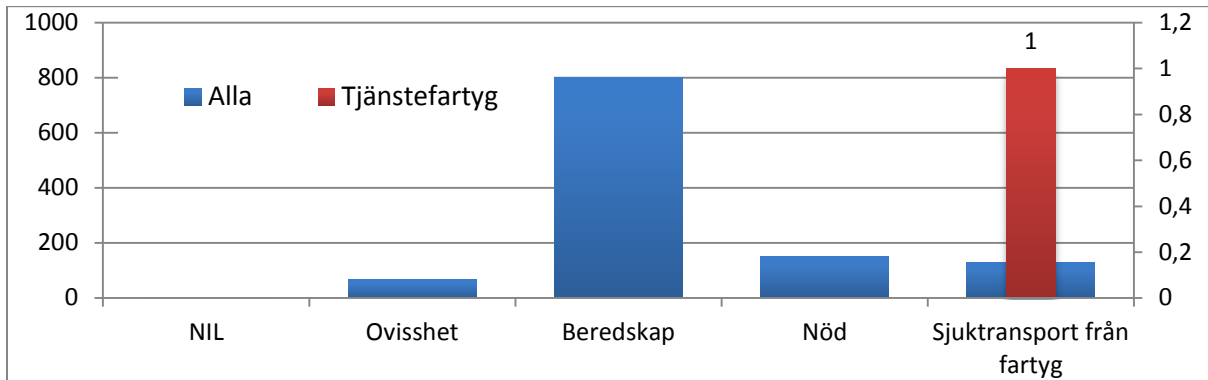

## Antal Sjöräddningsfall per Orsak

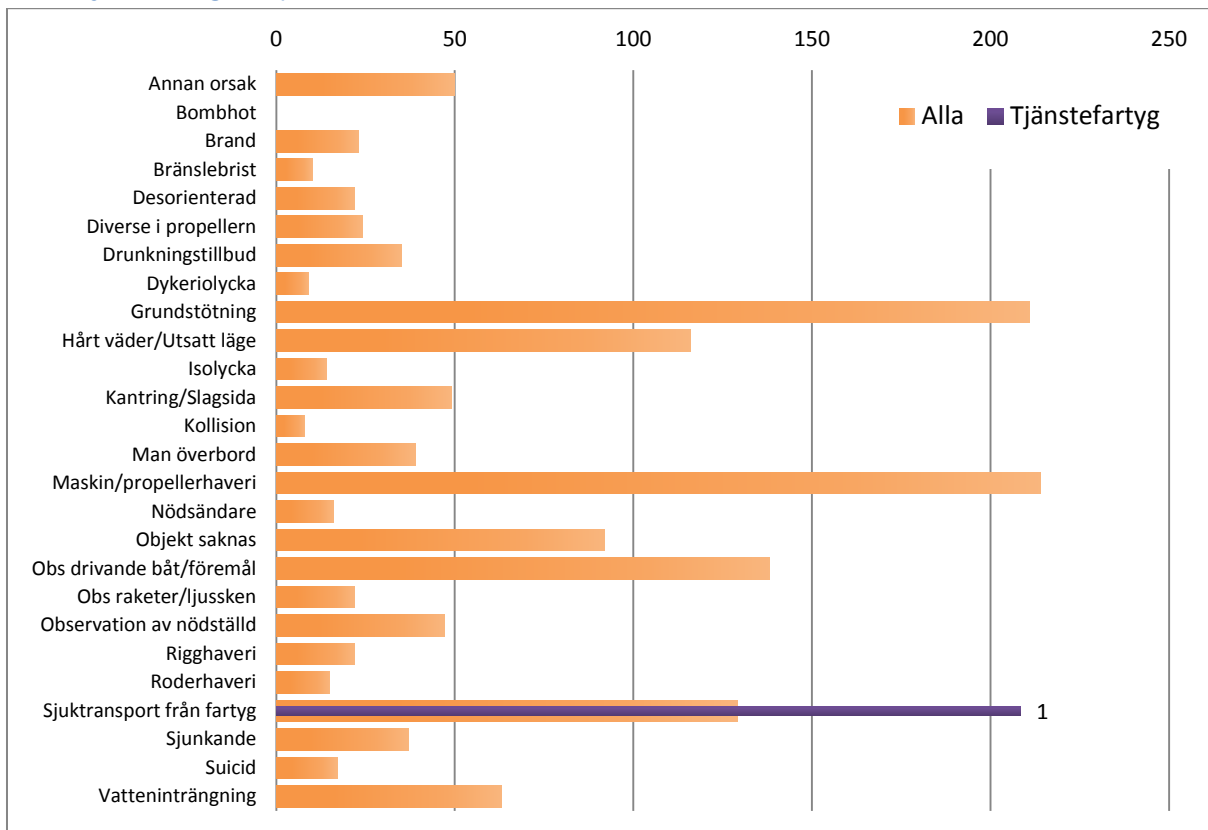

**Okänd**

Antal Sjöräddningsfall per år, åren 2010-2016

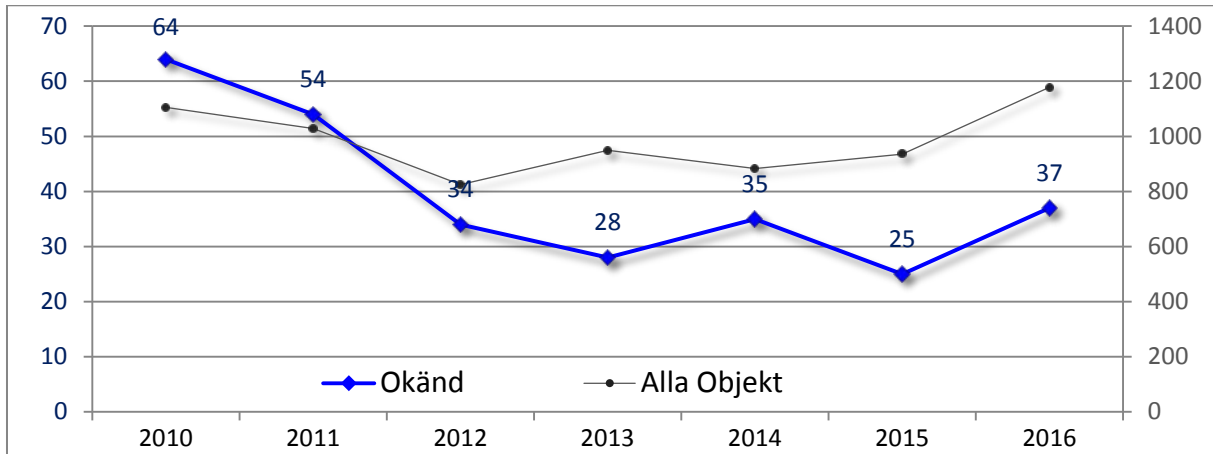

Antal Sjöräddningsfall per Månad

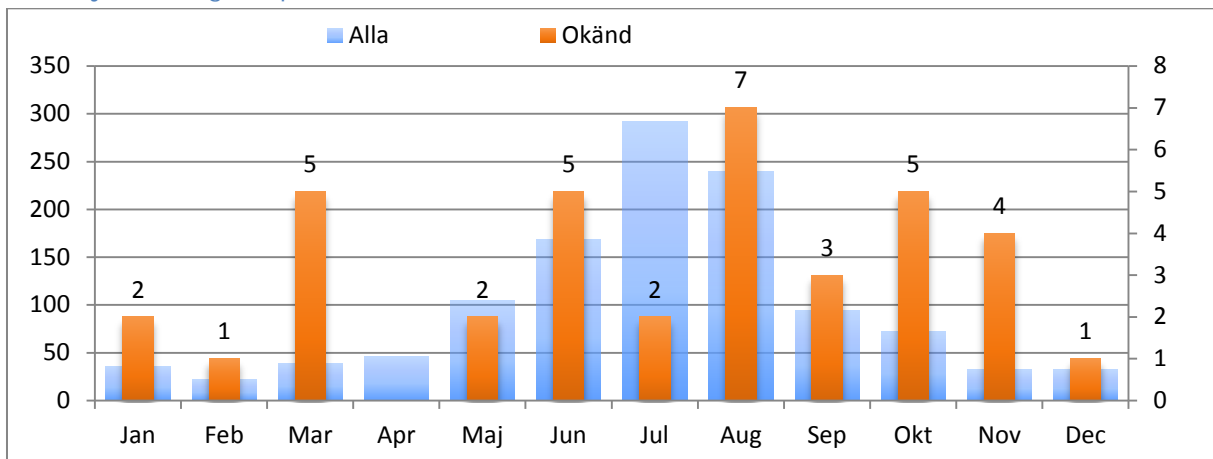

Antal Sjöräddningsfall per Område

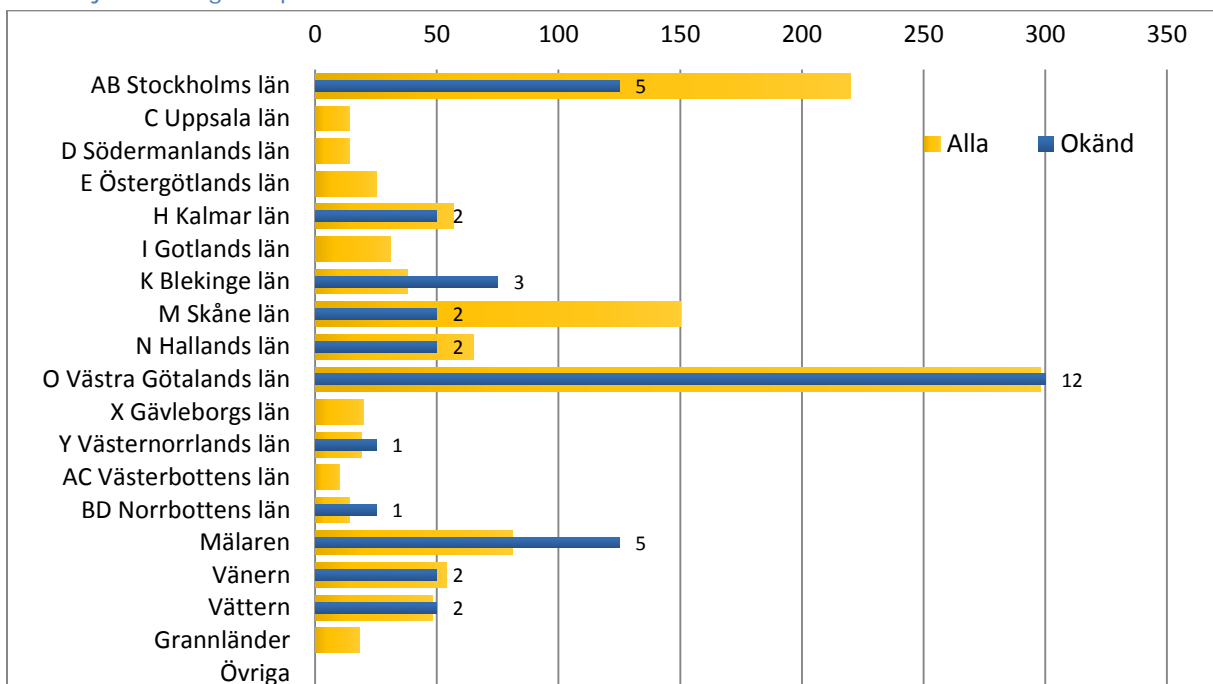

## Avvikelse från medel för åren 2011-2015

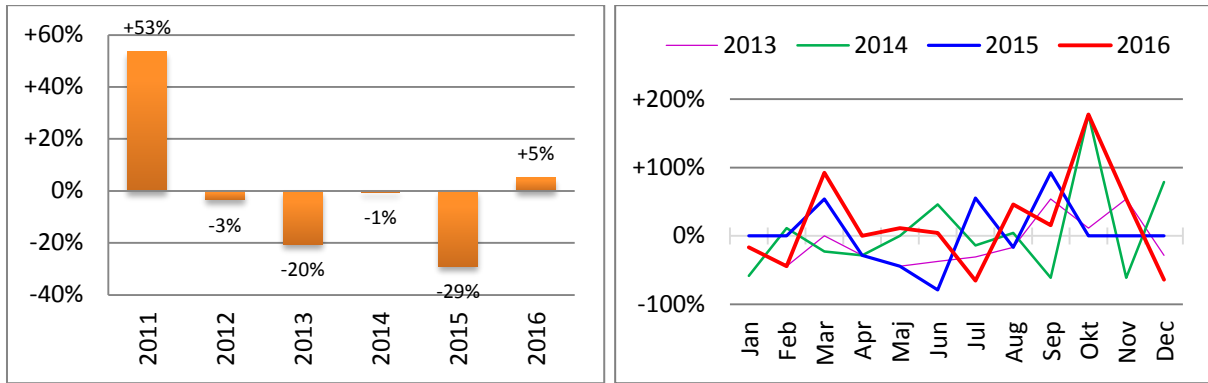

## Antal Sjöräddningsfall per Klassning

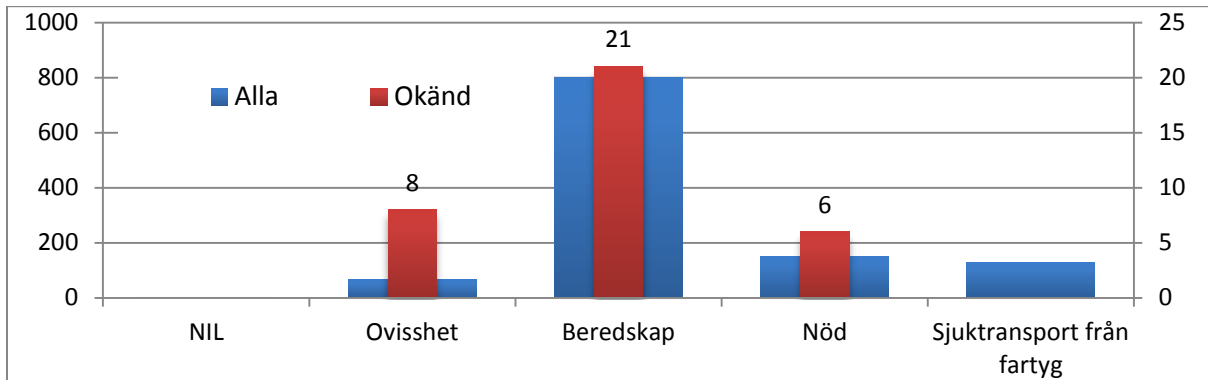

## Antal Sjöräddningsfall per Orsak

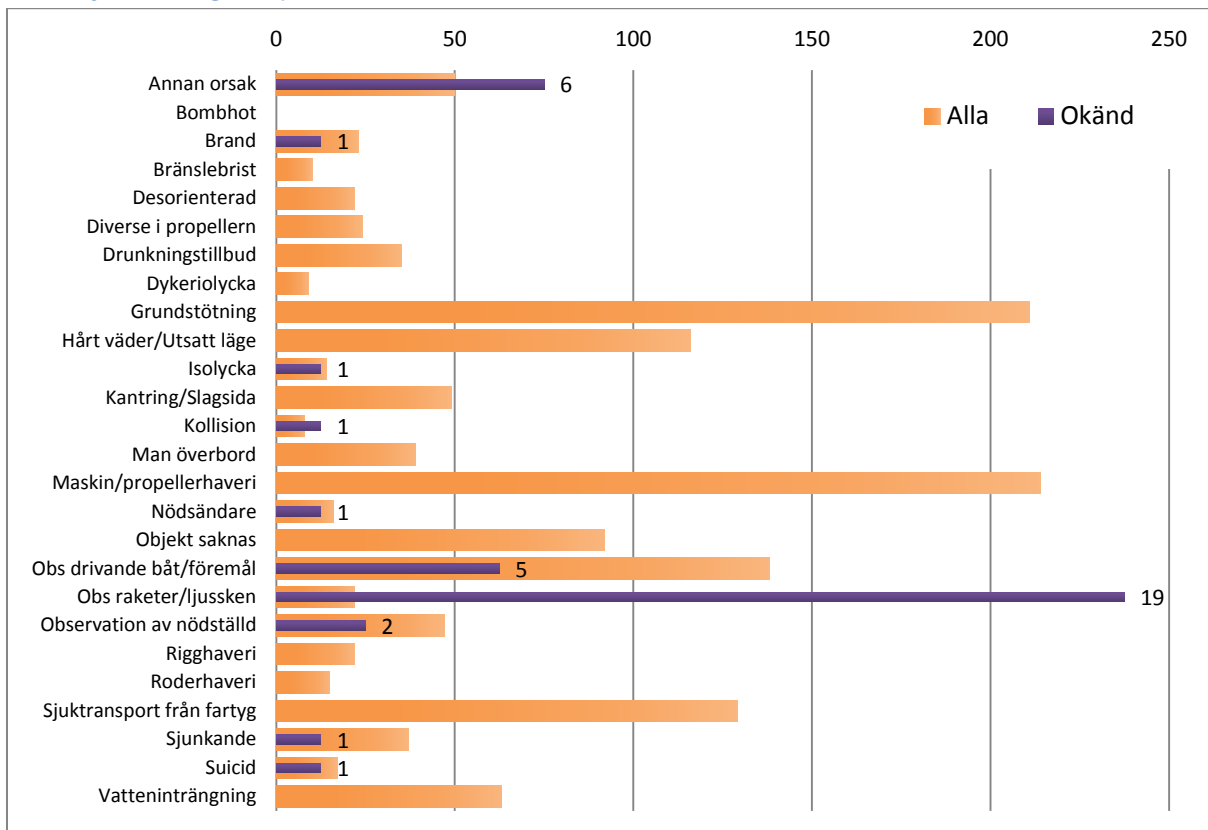



## Övrigt

Antal Sjöräddningsfall per år, åren 2010-2016

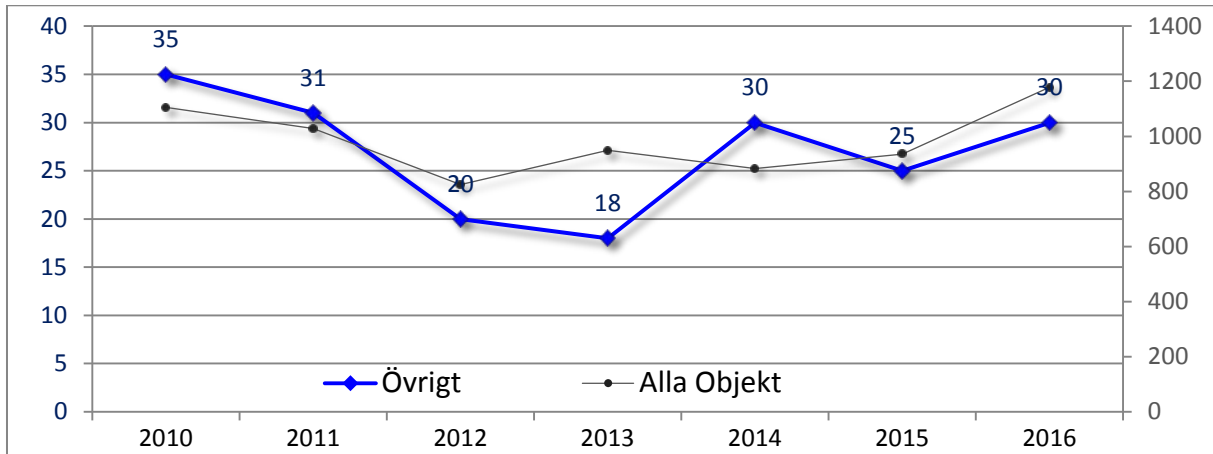

Antal Sjöräddningsfall per Månad

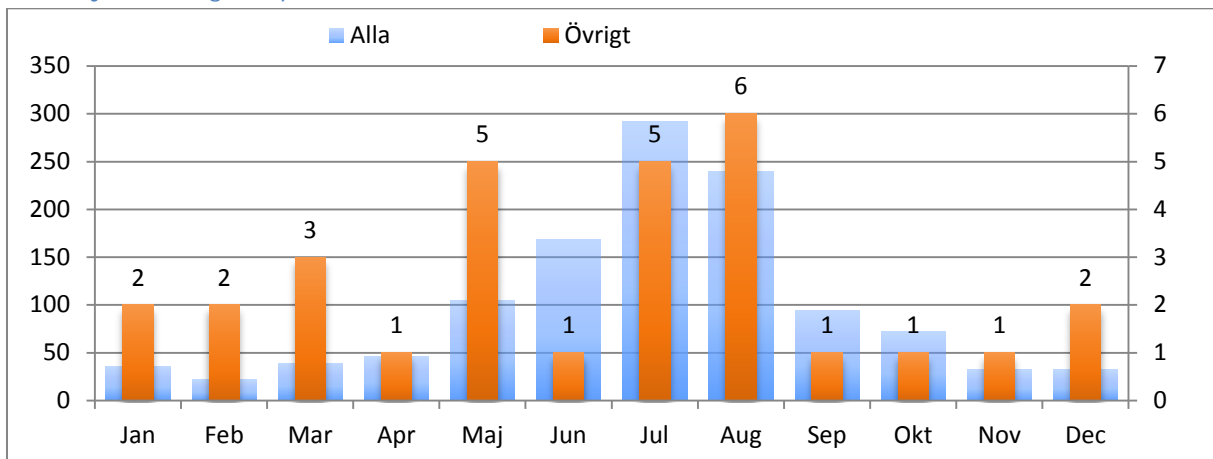

Antal Sjöräddningsfall per Område

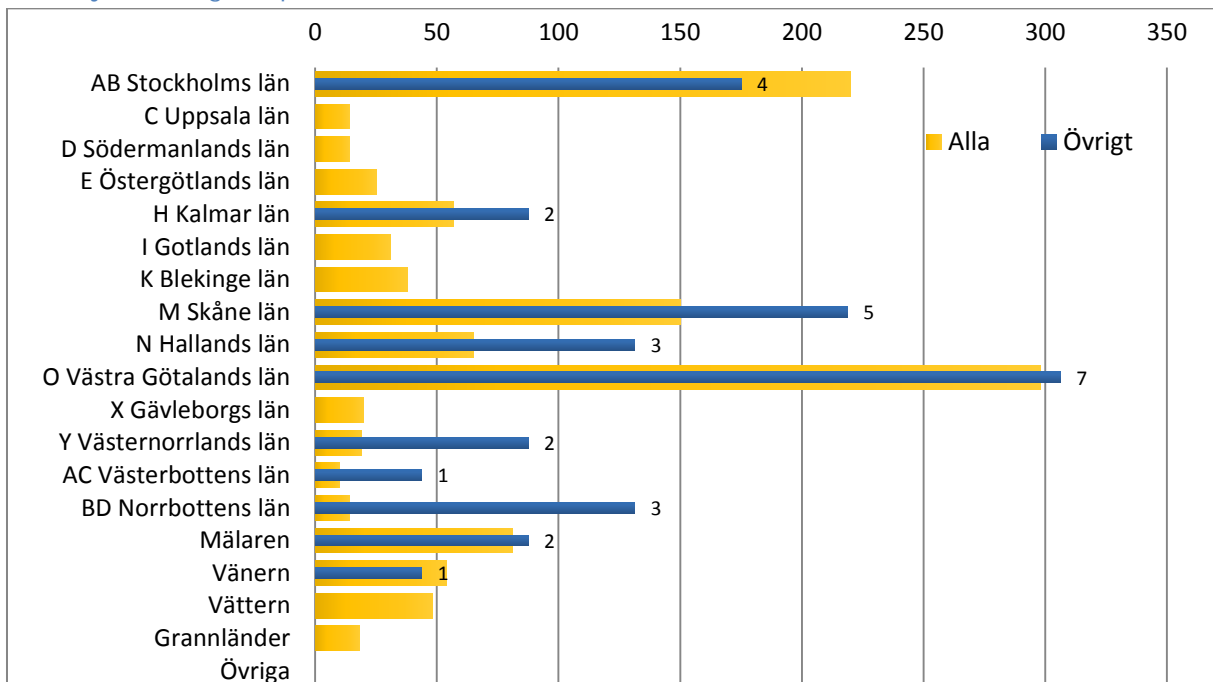

## Avvikelse från medel för åren 2011-2015

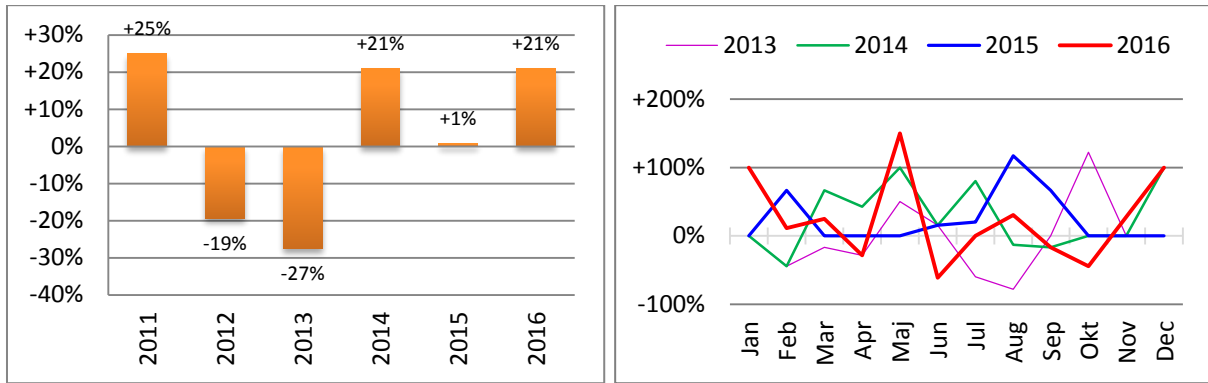

## Antal Sjöräddningsfall per Klassning

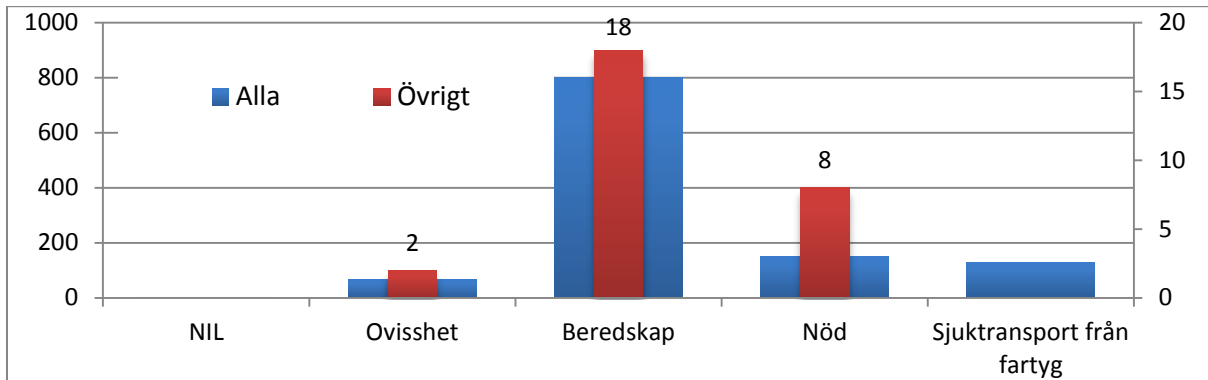

## Antal Sjöräddningsfall per Orsak

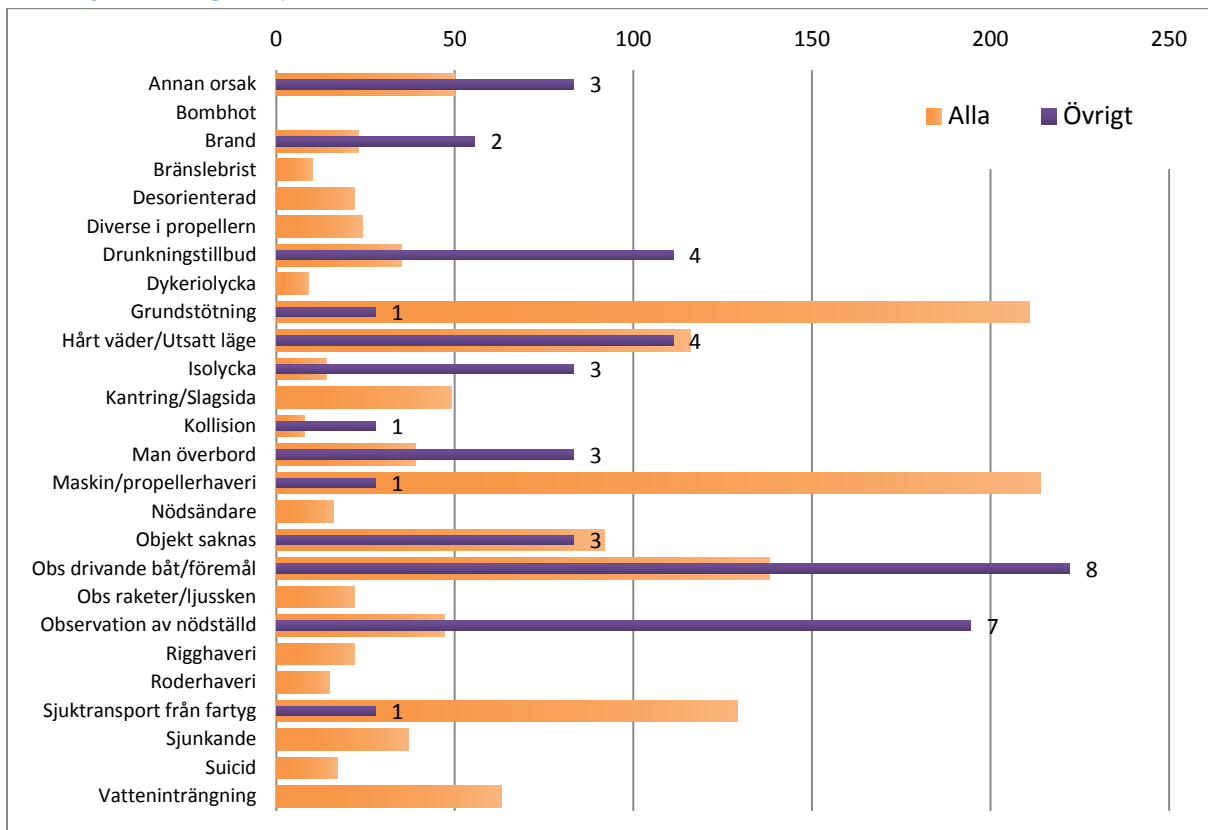

## Orsaker

### Översikt

I det nya ärendehanteringssystemet kan flera orsaker anges i samma ärende. Dessutom har några orsaker tillkommit och några har bytt namn. Det har lett till att alltför långtgående slutsatser inte bör dras av historiska jämförelser.

Begreppet Resultat är också nytt och har delvis ersatt det tidigare begreppet Verklig orsak.

Efter översikten följer detaljerad grafik för varje Orsak.

### Antal Sjöräddningsfall per Orsak

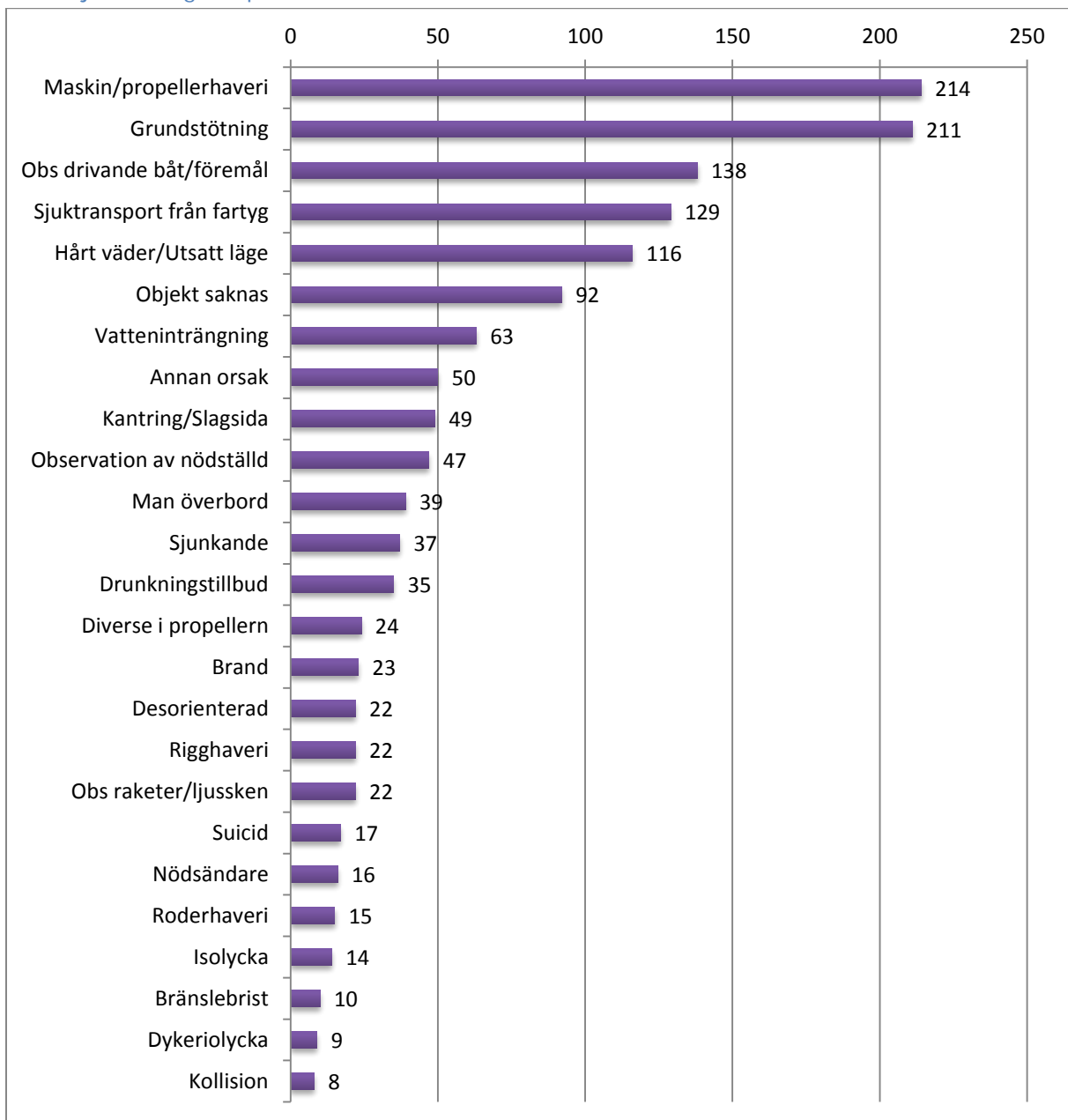

Andel Sjöräddningsfall per Orsak, fördelat över Objekttyp

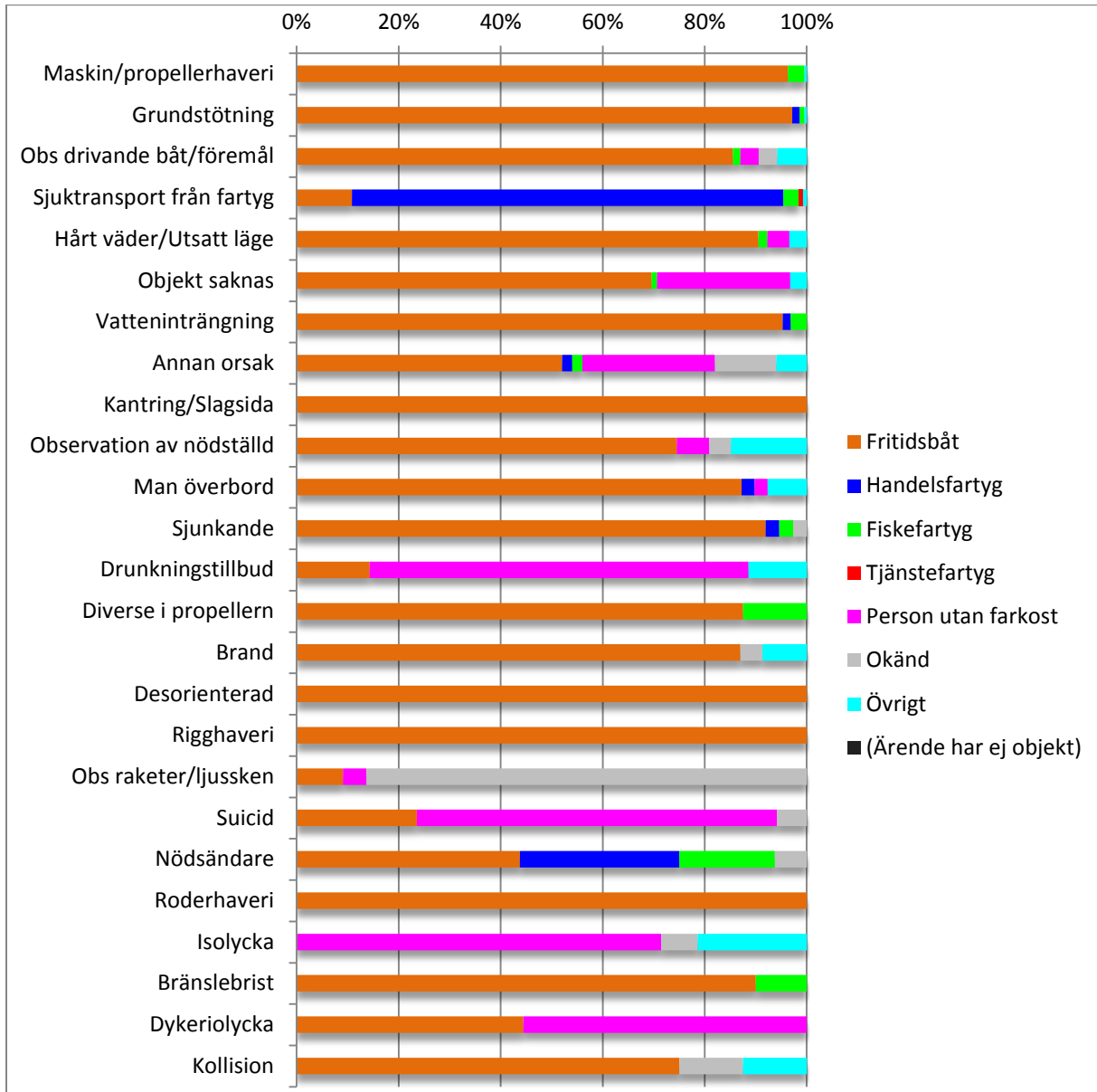

## Andel Sjöräddningsfall per Klassning för varje Orsak

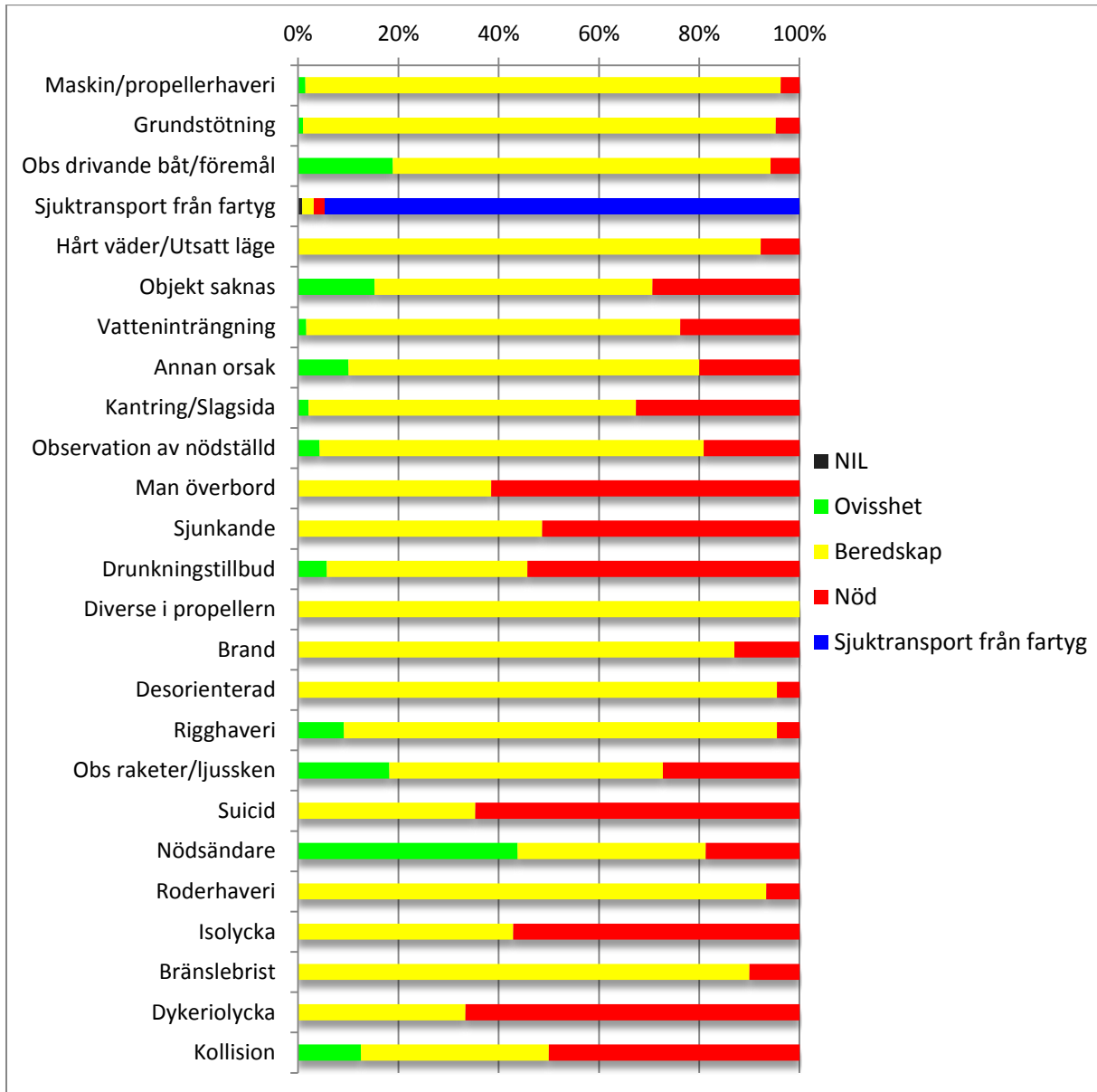

## Andel Resultat för samtliga Orsaker

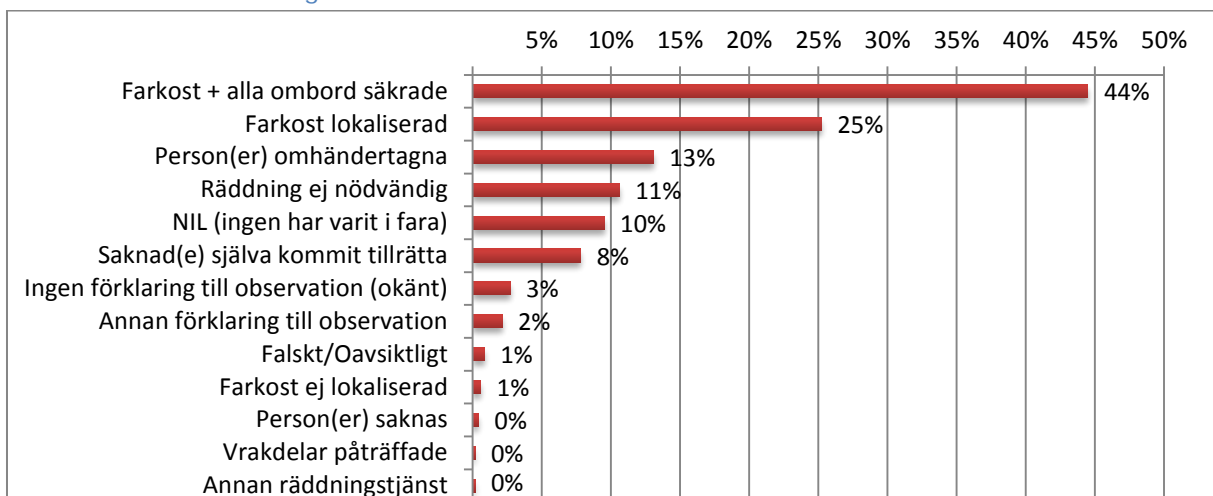

## Annan orsak

Antal Sjöräddningsfall åren 2010-2016

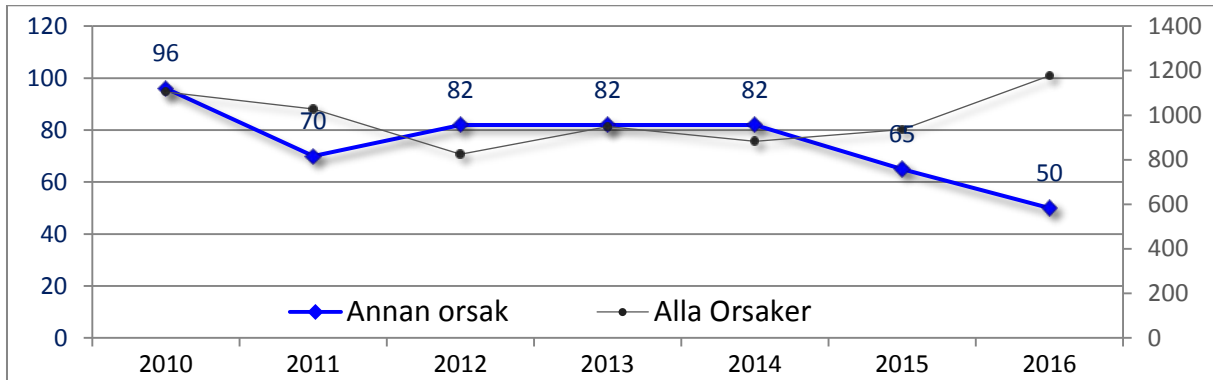

## Andel Resultat

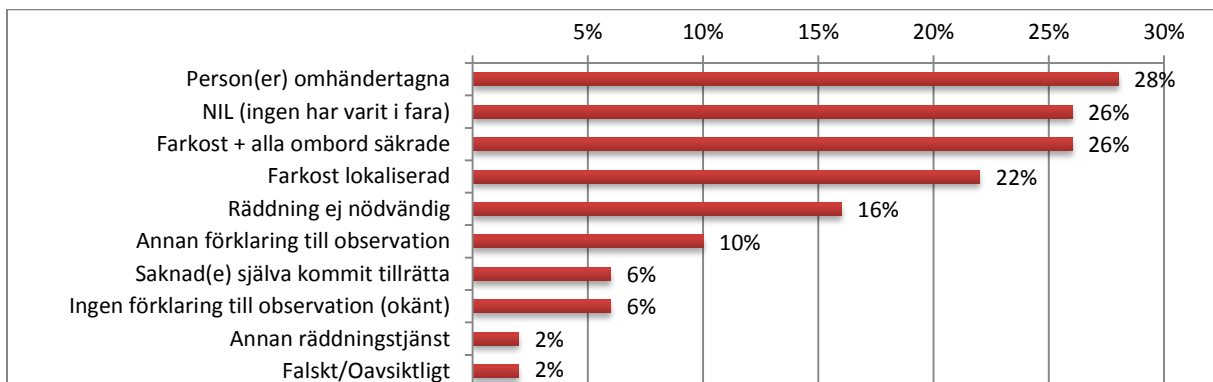

## Korsreferens

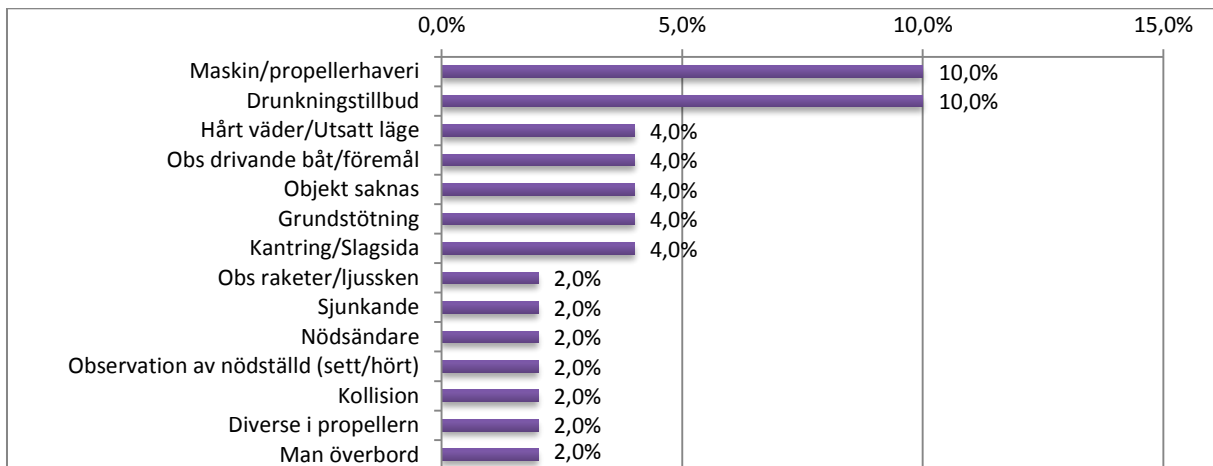

## Antal Sjöräddningsfall per Klassning

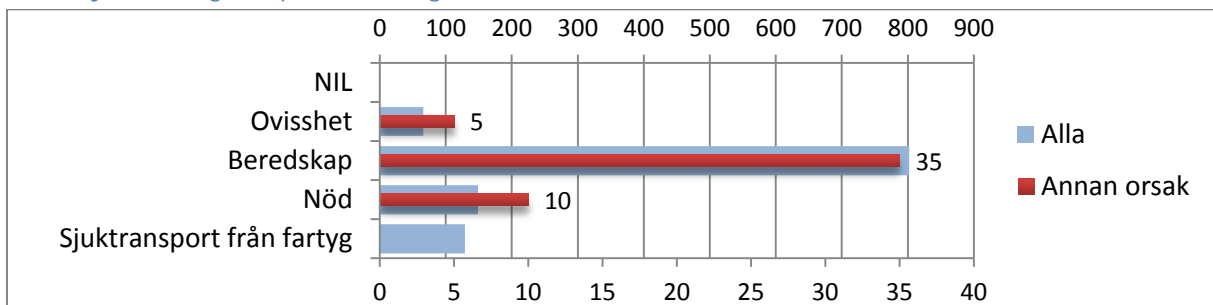

## Antal Sjöräddningsfall per Månad

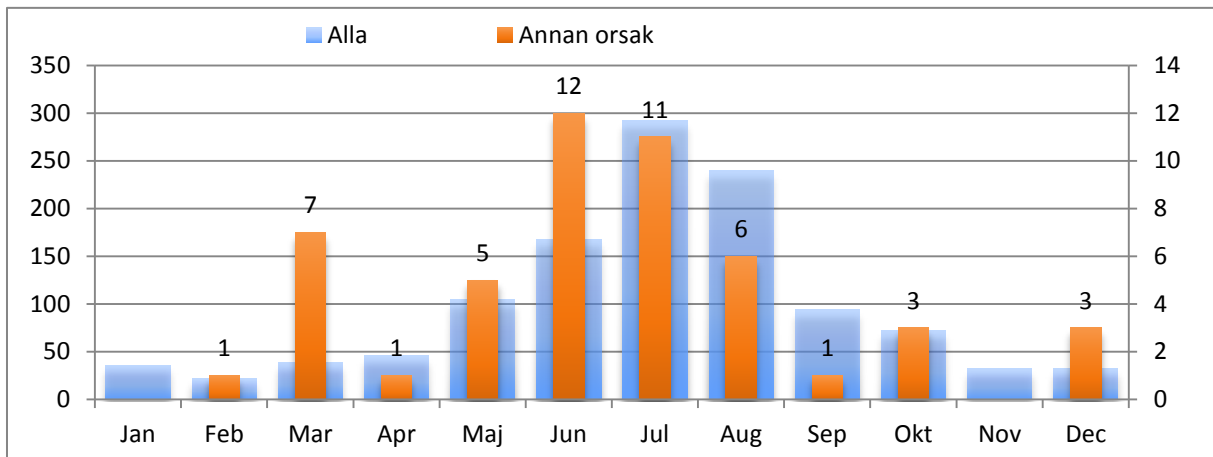

## Antal Sjöräddningsfall per Objekttyp

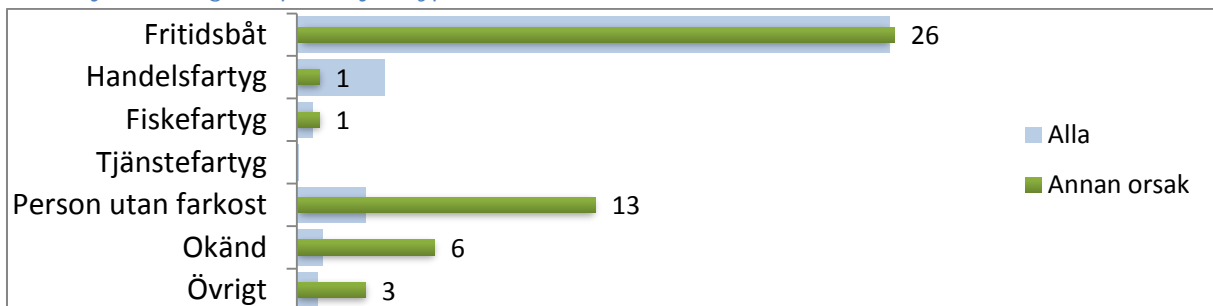

## Antal Sjöräddningsfall per Område

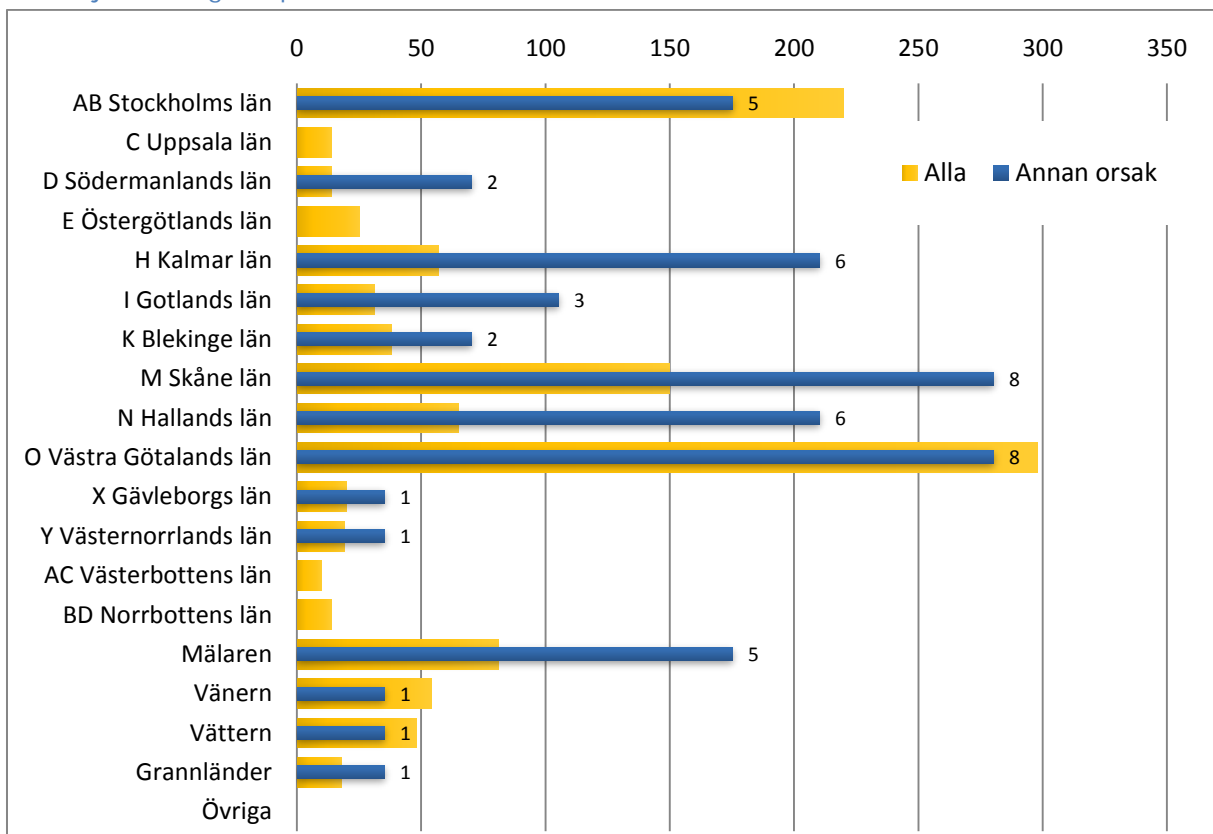

## Brand

Antal Sjöräddningsfall åren 2010-2016

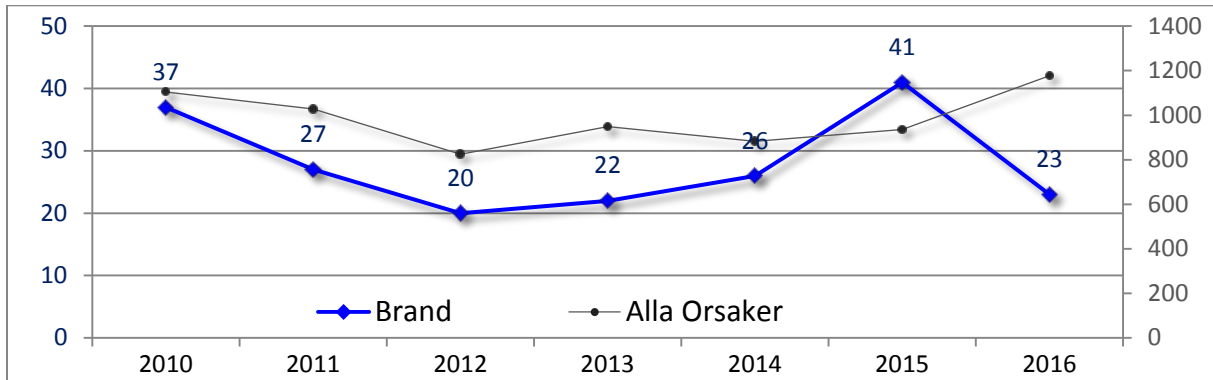

Andel Resultat

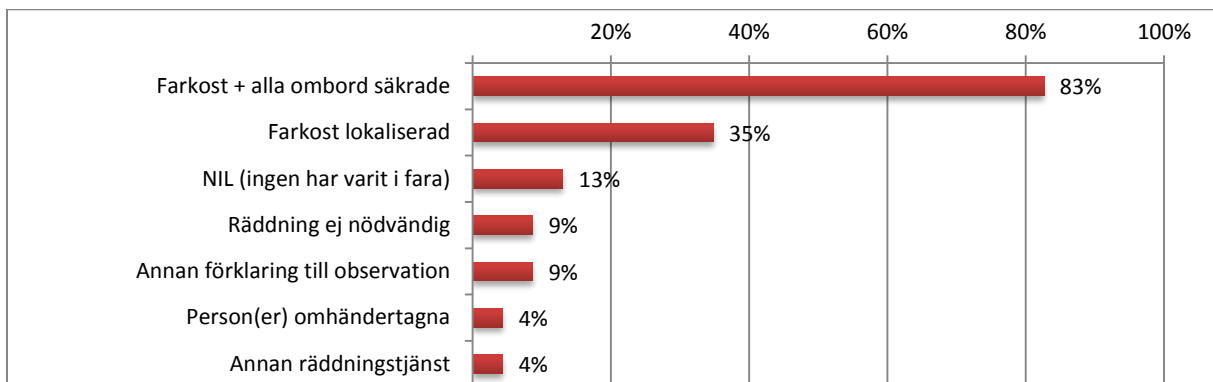

Korsreferens

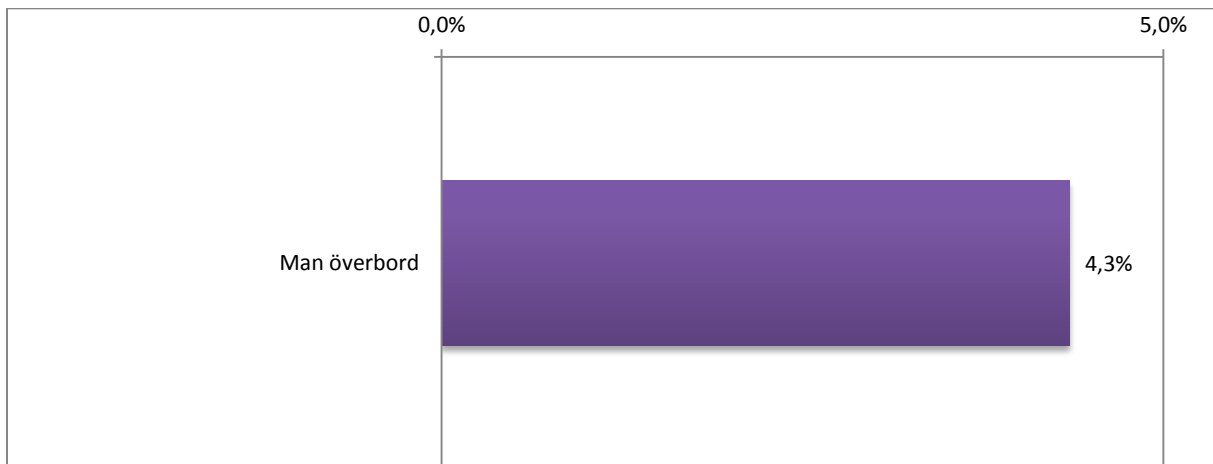

Antal Sjöräddningsfall per Klassning

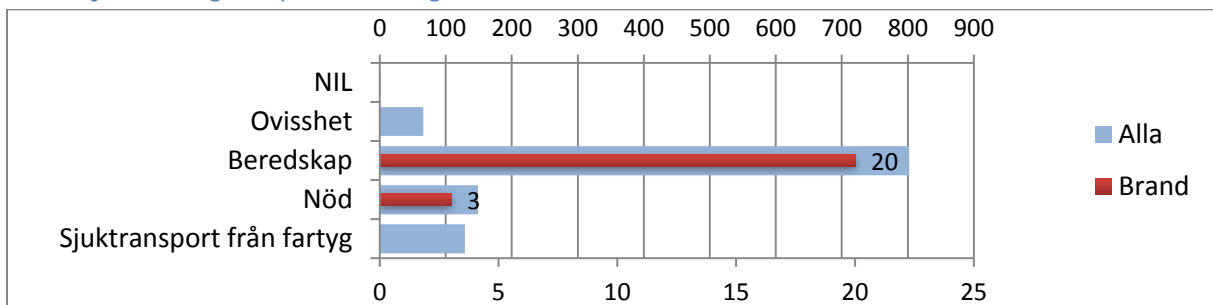



## Antal Sjöräddningsfall per Månad

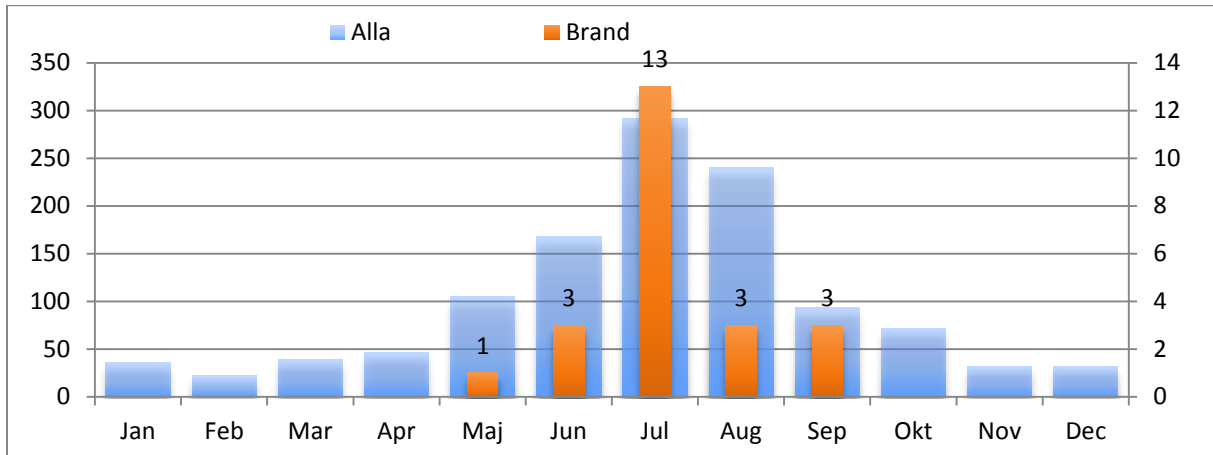

## Antal Sjöräddningsfall per Objekttyp

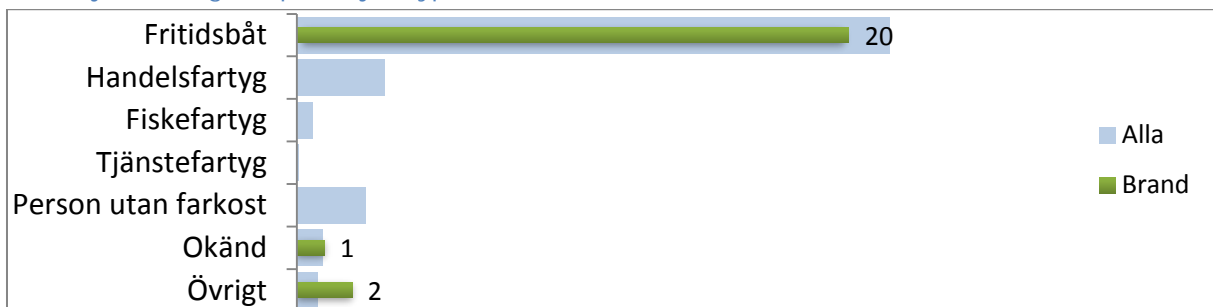

## Antal Sjöräddningsfall per Område

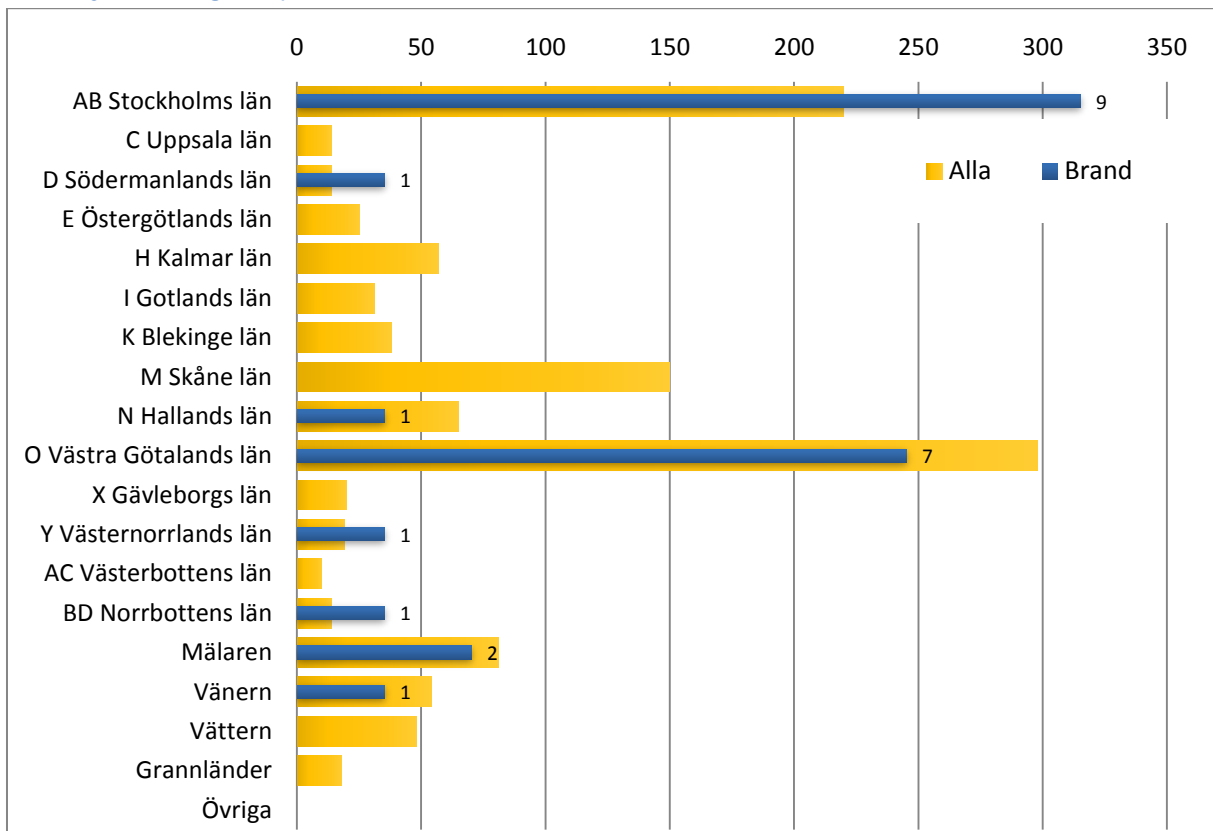

## Bränslebrist

Antal Sjöräddningsfall åren 2010-2016

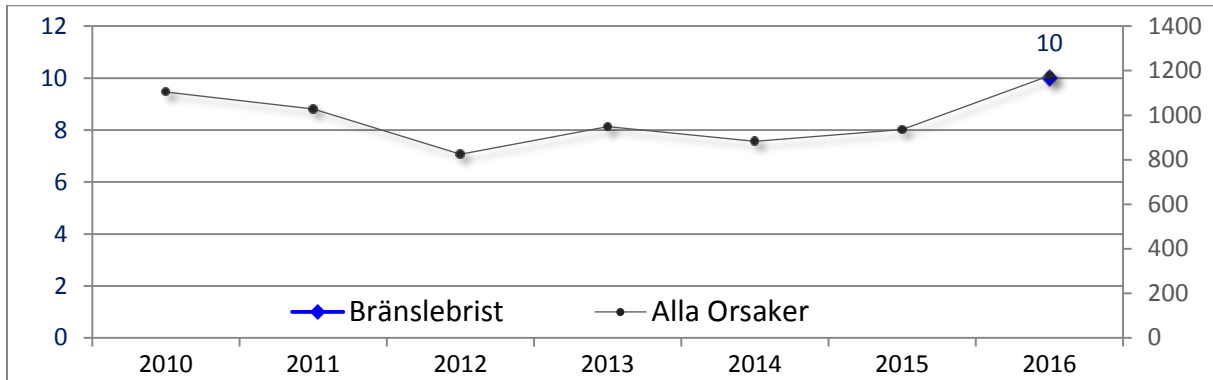

Andel Resultat

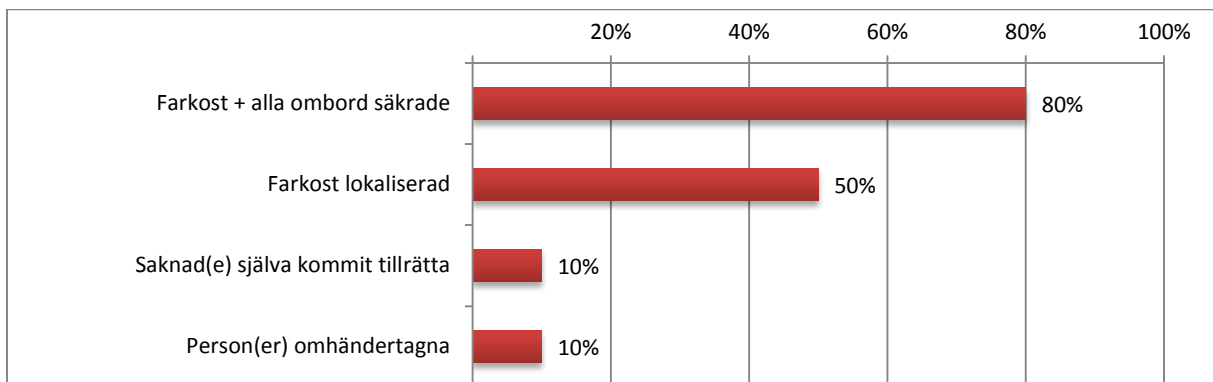

Korsreferens

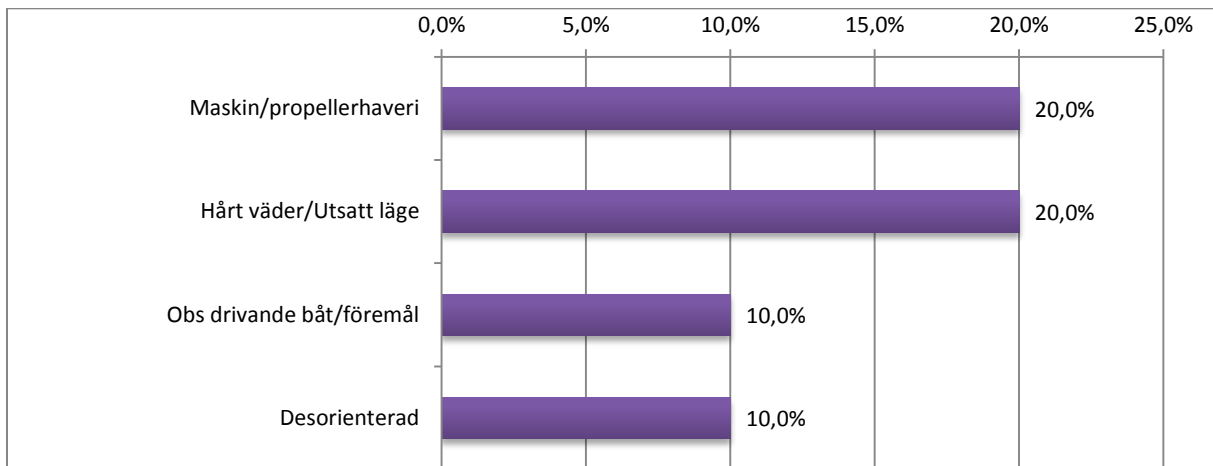

Antal Sjöräddningsfall per Klassning

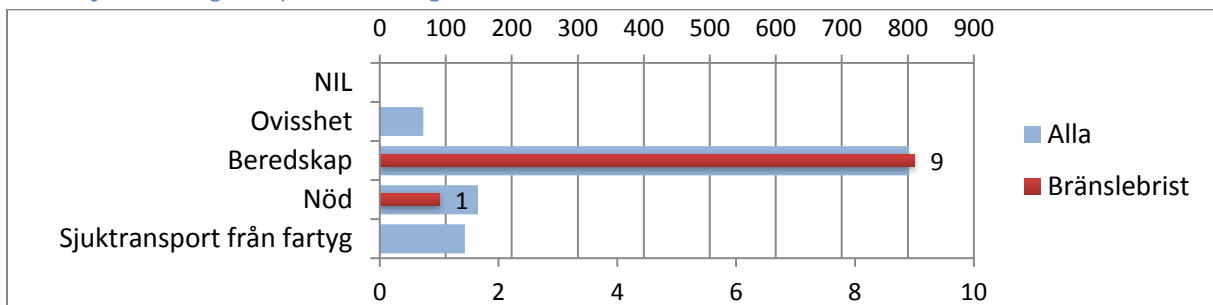

## Antal Sjöräddningsfall per Månad

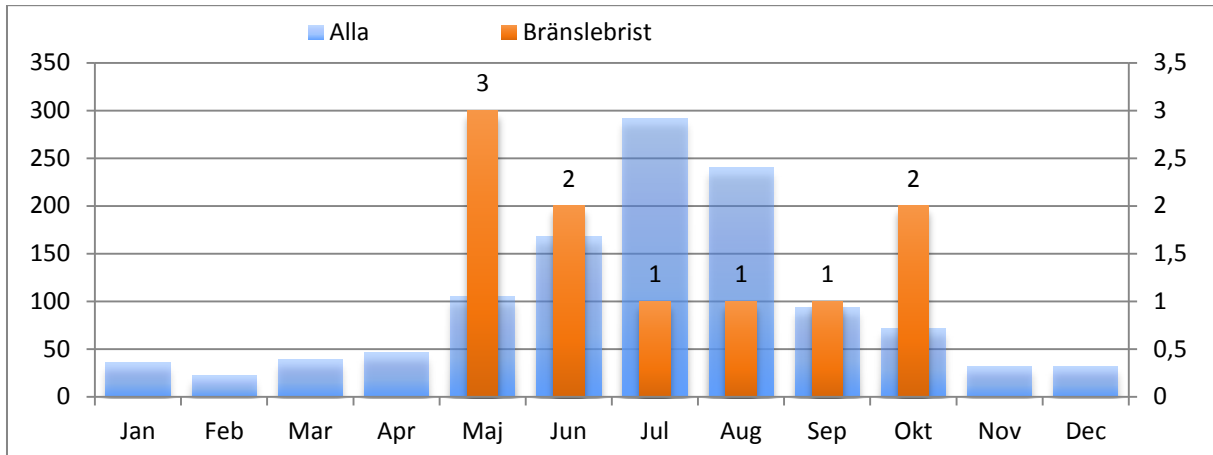

## Antal Sjöräddningsfall per Objekttyp

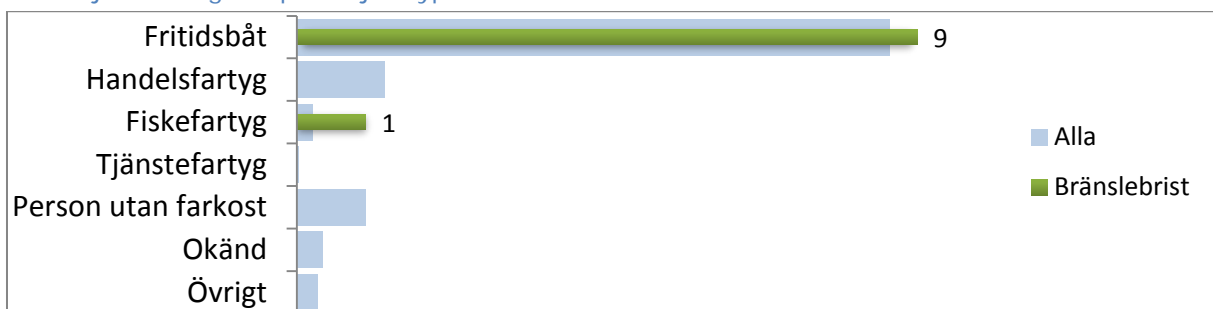

## Antal Sjöräddningsfall per Område

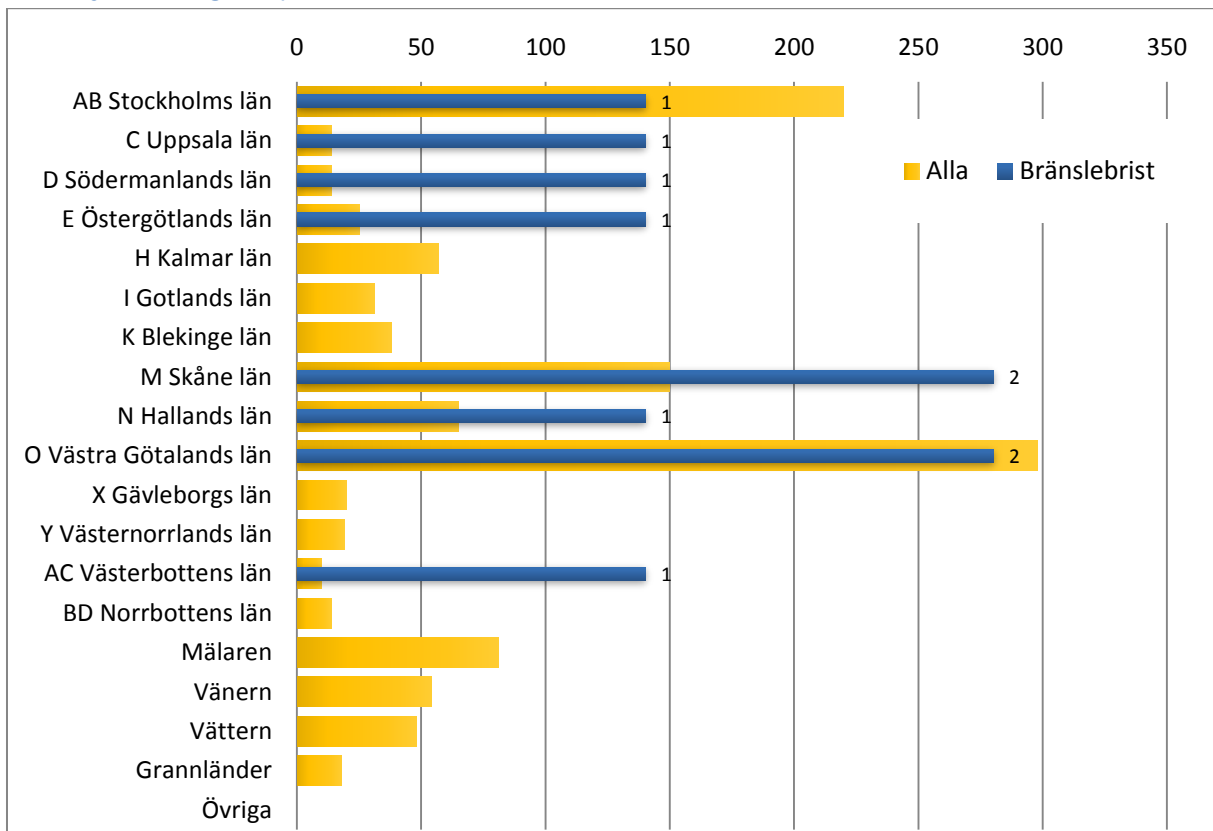

## Desorienterad

Antal Sjöräddningsfall åren 2010-2016

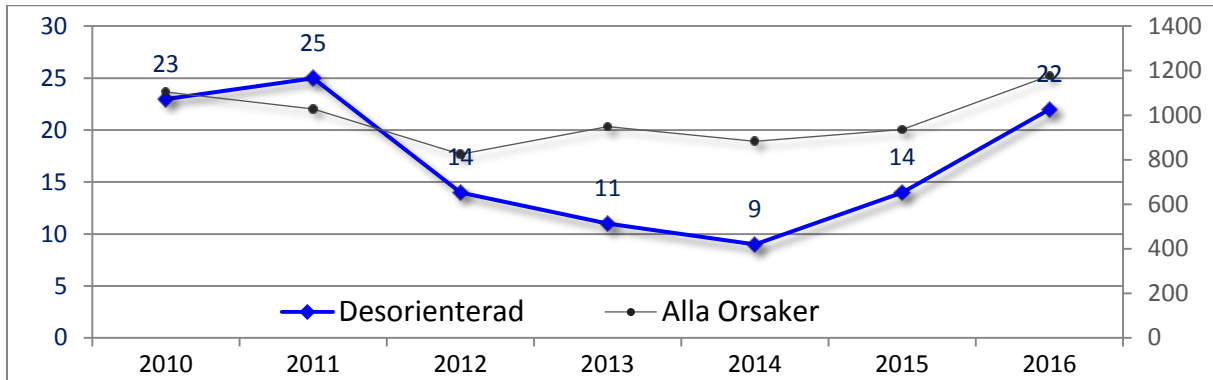

## Andel Resultat

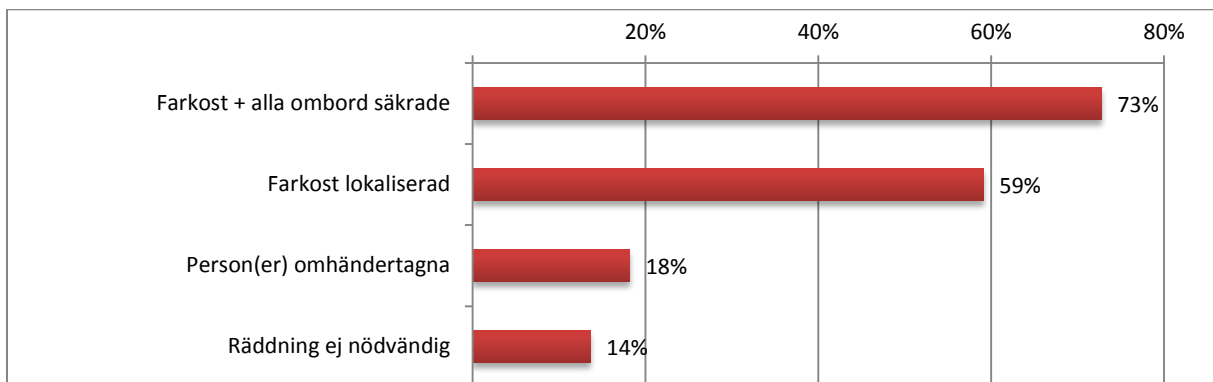

## Korsreferens

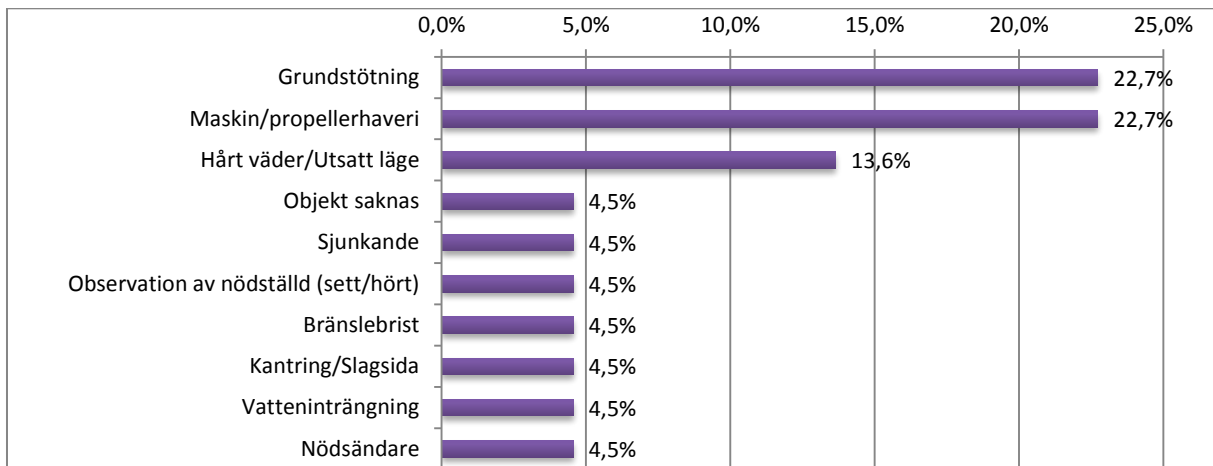

## Antal Sjöräddningsfall per Klassning

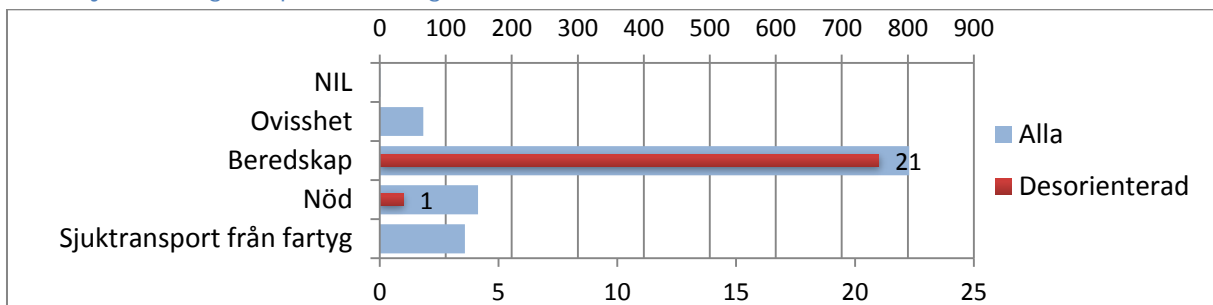

## Antal Sjöräddningsfall per Månad

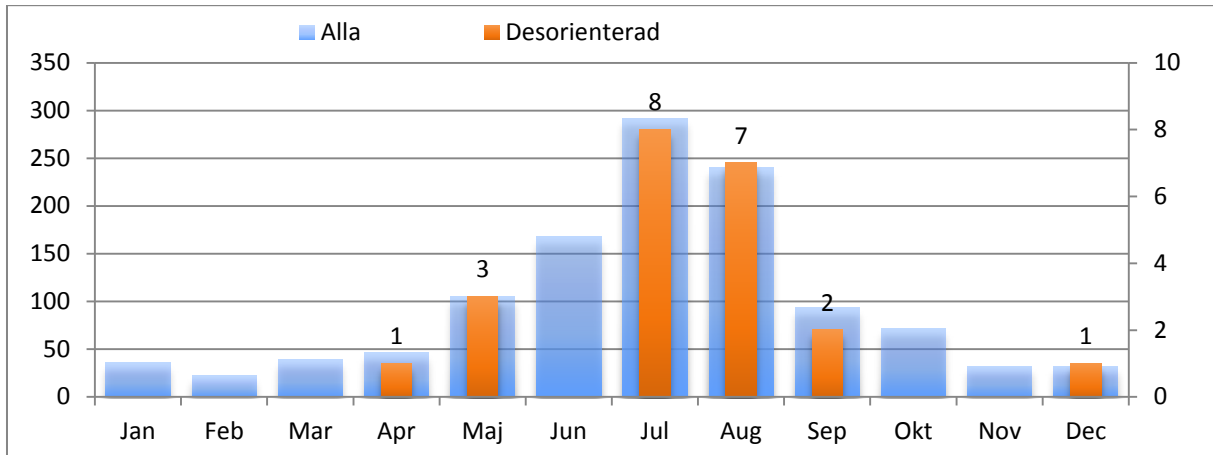

## Antal Sjöräddningsfall per Objekttyp

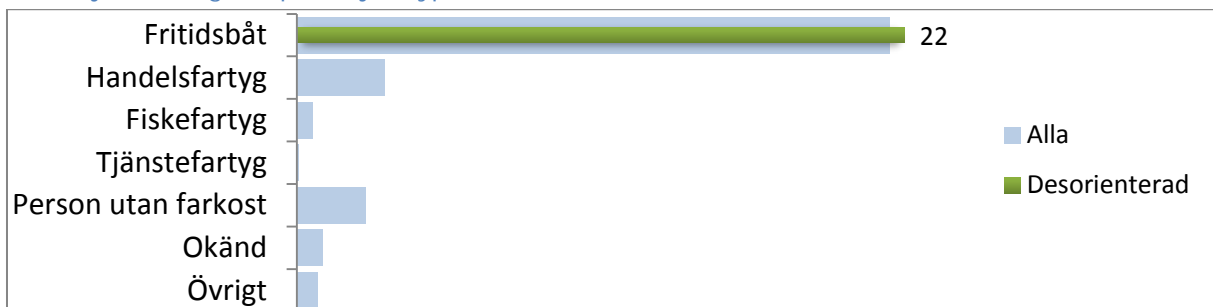

## Antal Sjöräddningsfall per Område

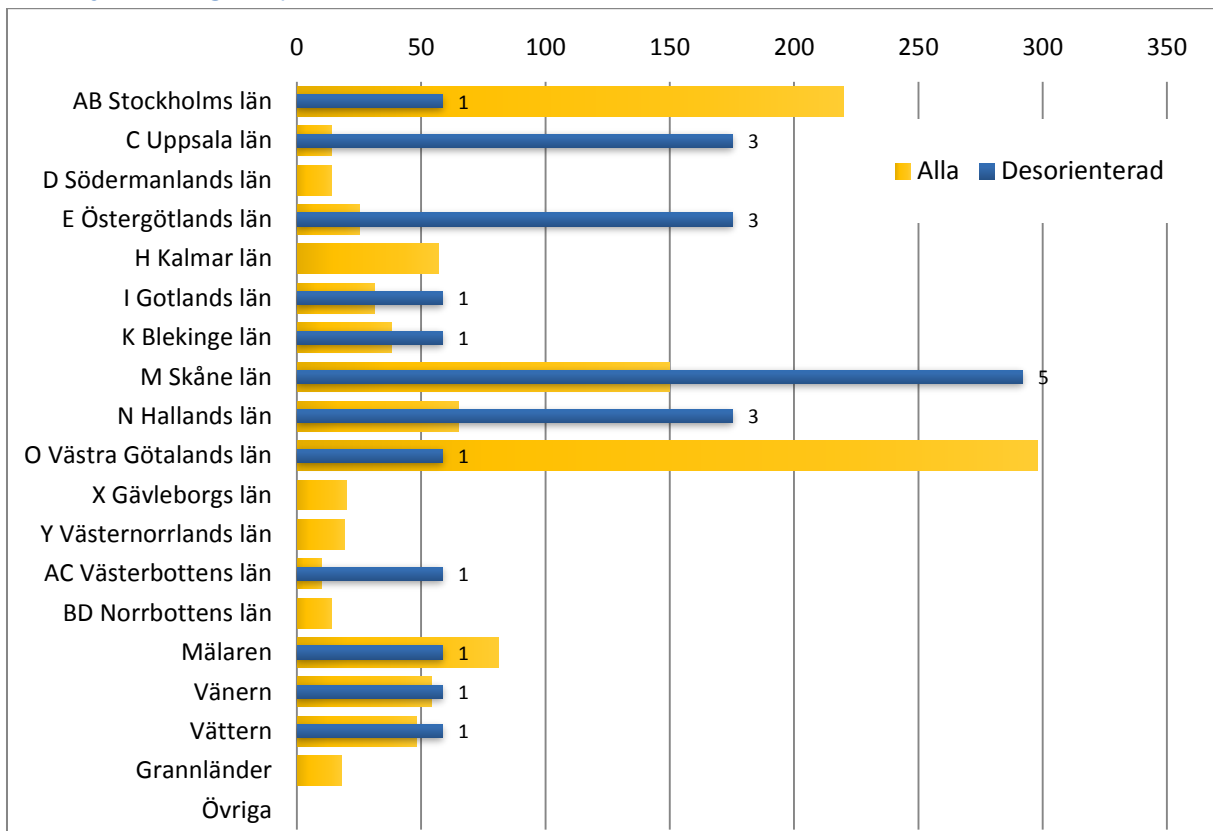

## Diverse i propellern

Antal Sjöräddningsfall åren 2010-2016

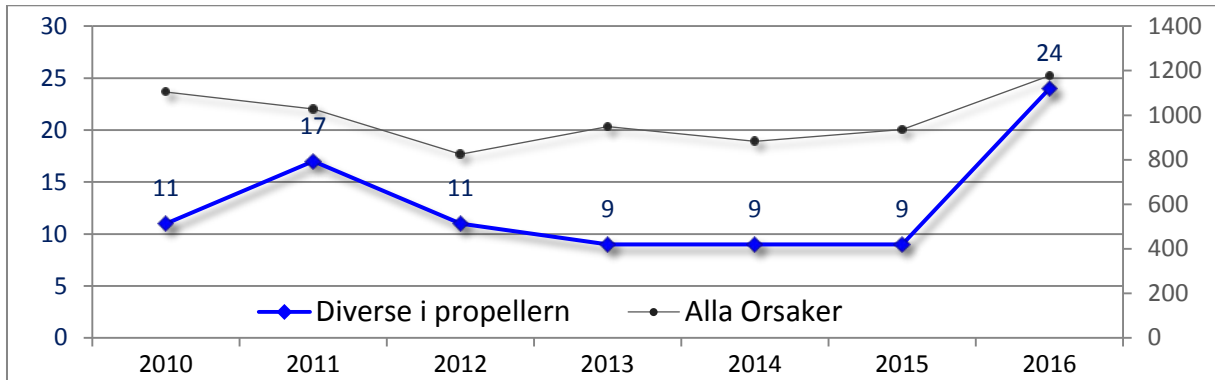

Andel Resultat

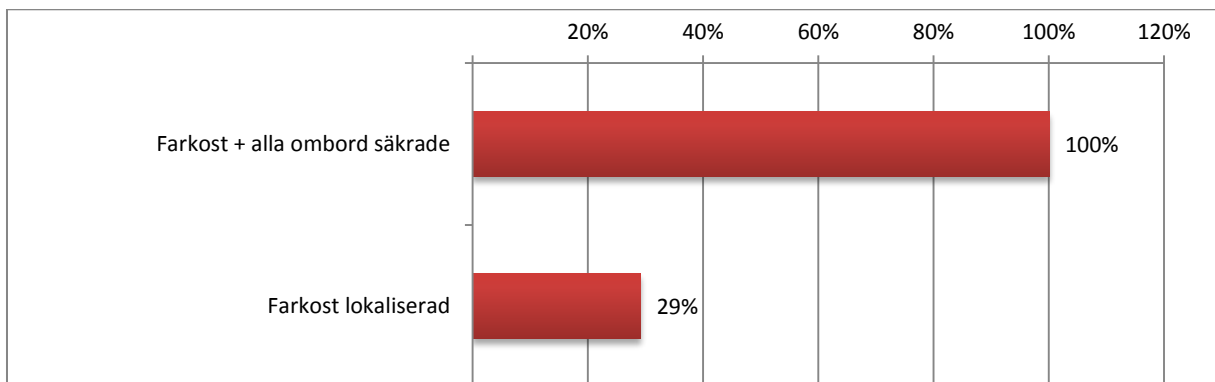

Korsreferens

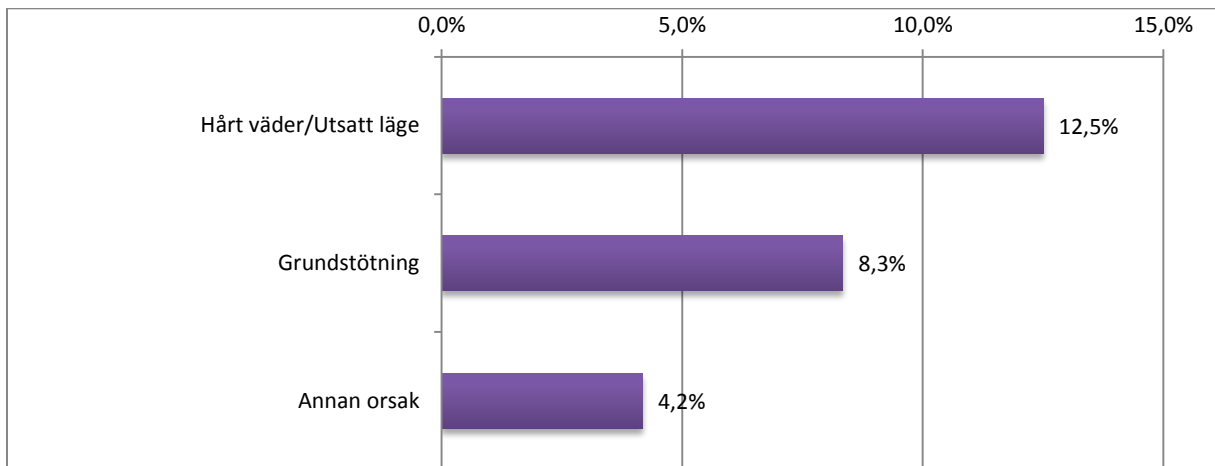

Antal Sjöräddningsfall per Klassning

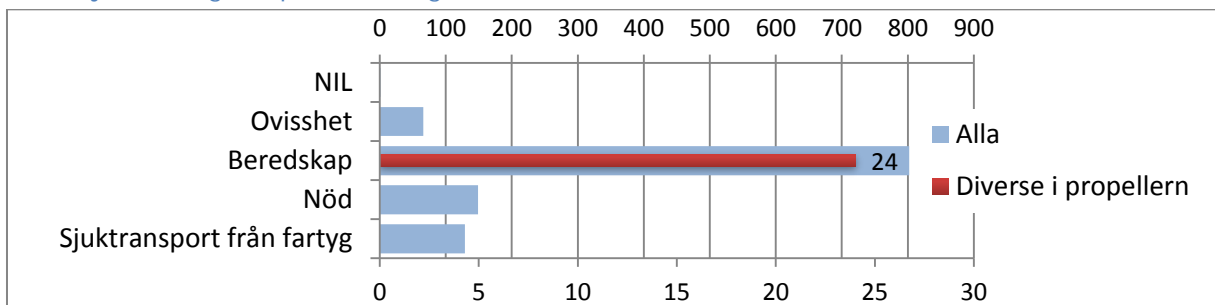

## Antal Sjöräddningsfall per Månad

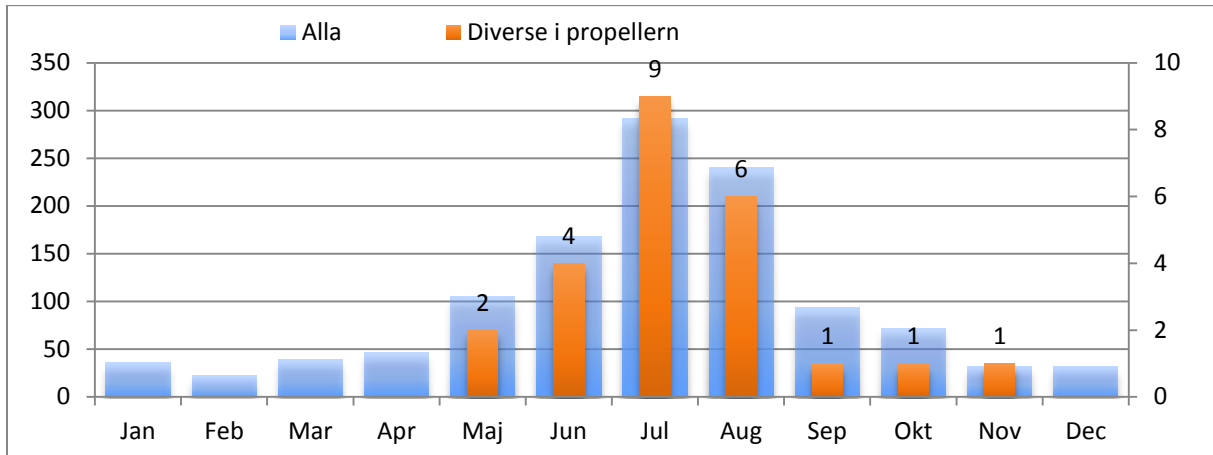

## Antal Sjöräddningsfall per Objekttyp

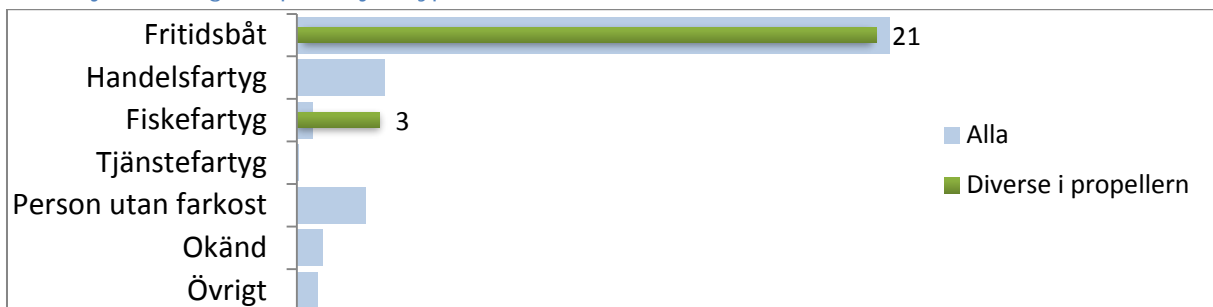

## Antal Sjöräddningsfall per Område

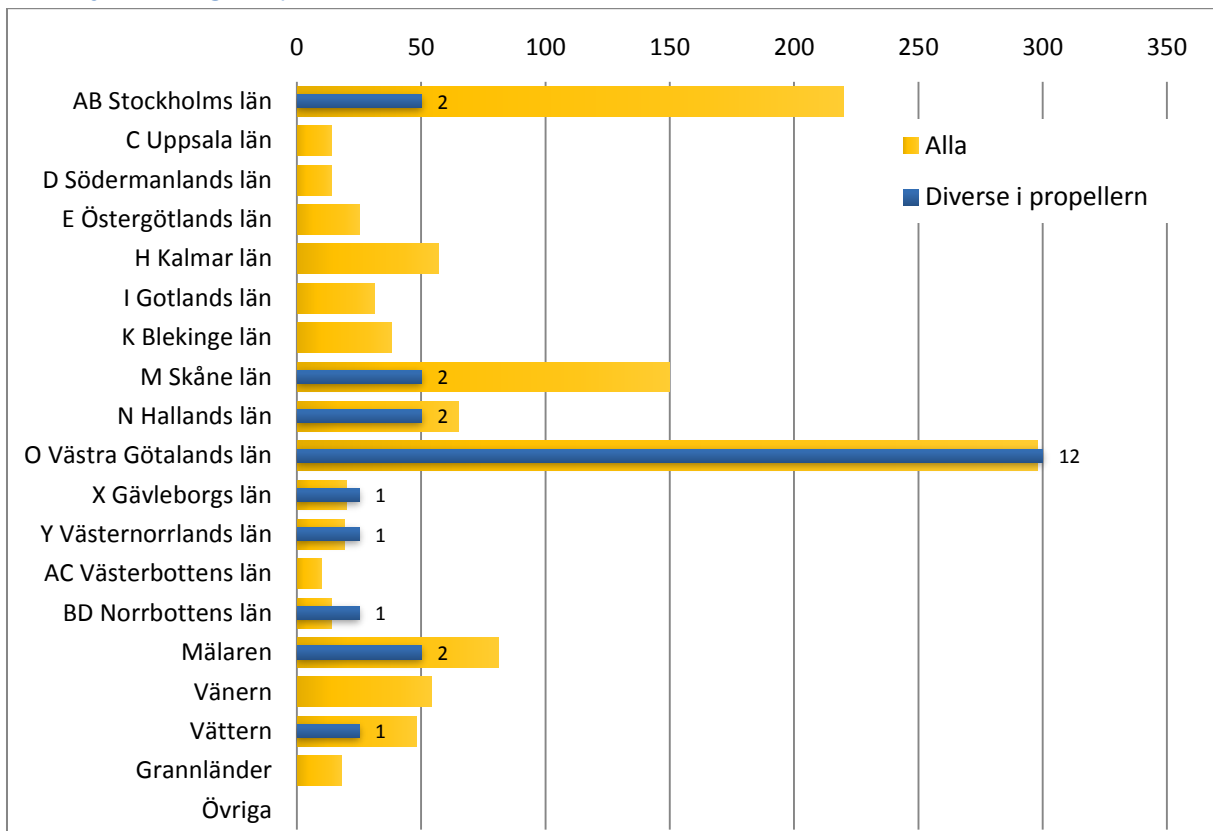

## Drunkningstillbud

Antal Sjöräddningsfall åren 2010-2016

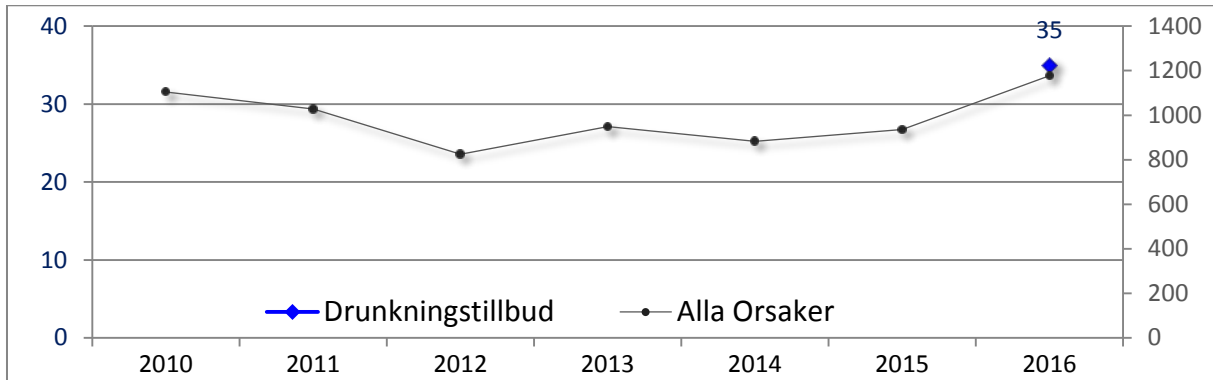

## Andel Resultat

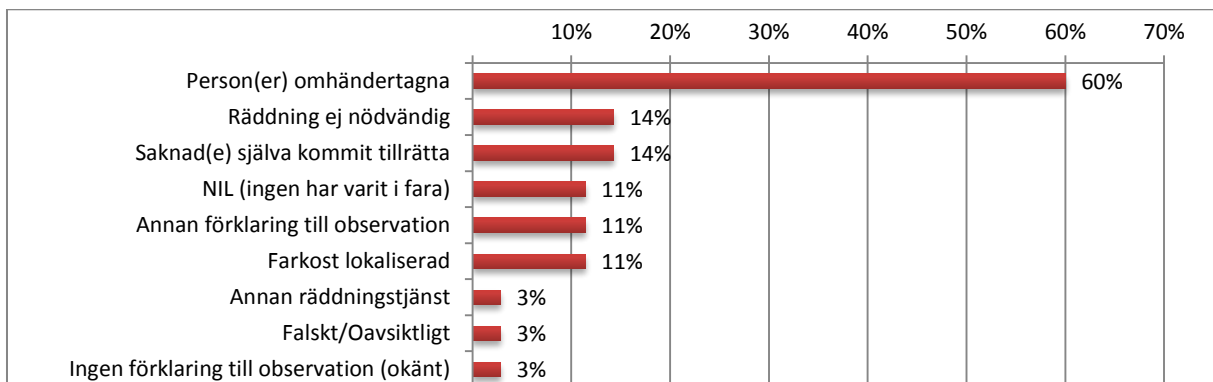

## Korsreferens

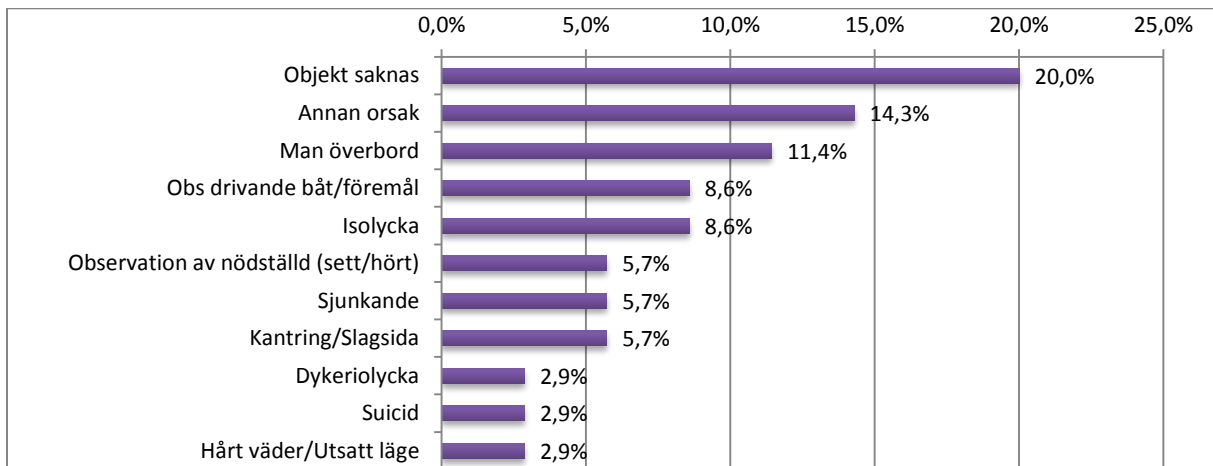

## Antal Sjöräddningsfall per Klassning

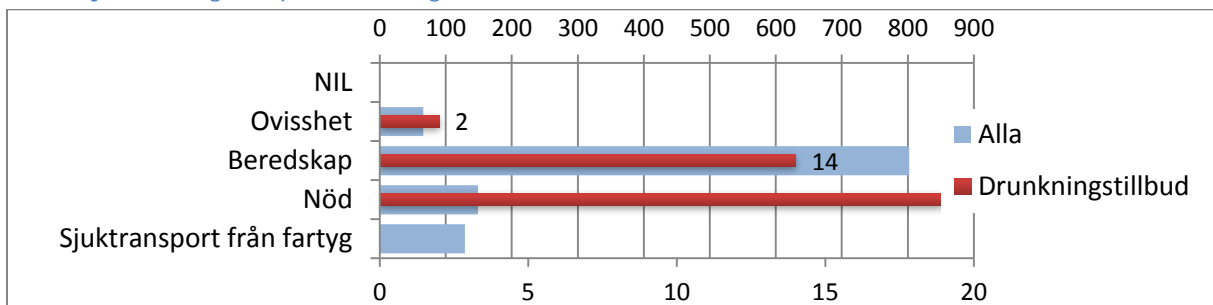



## Antal Sjöräddningsfall per Månad

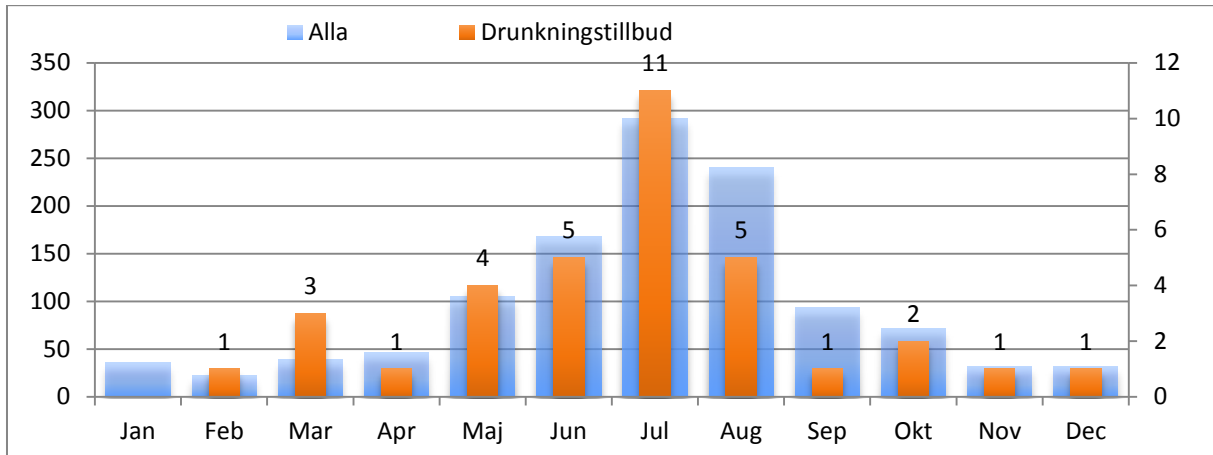

## Antal Sjöräddningsfall per Objekttyp

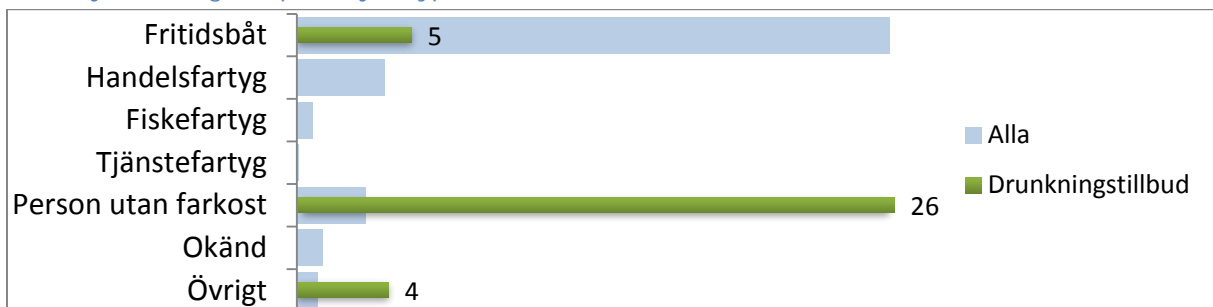

## Antal Sjöräddningsfall per Område

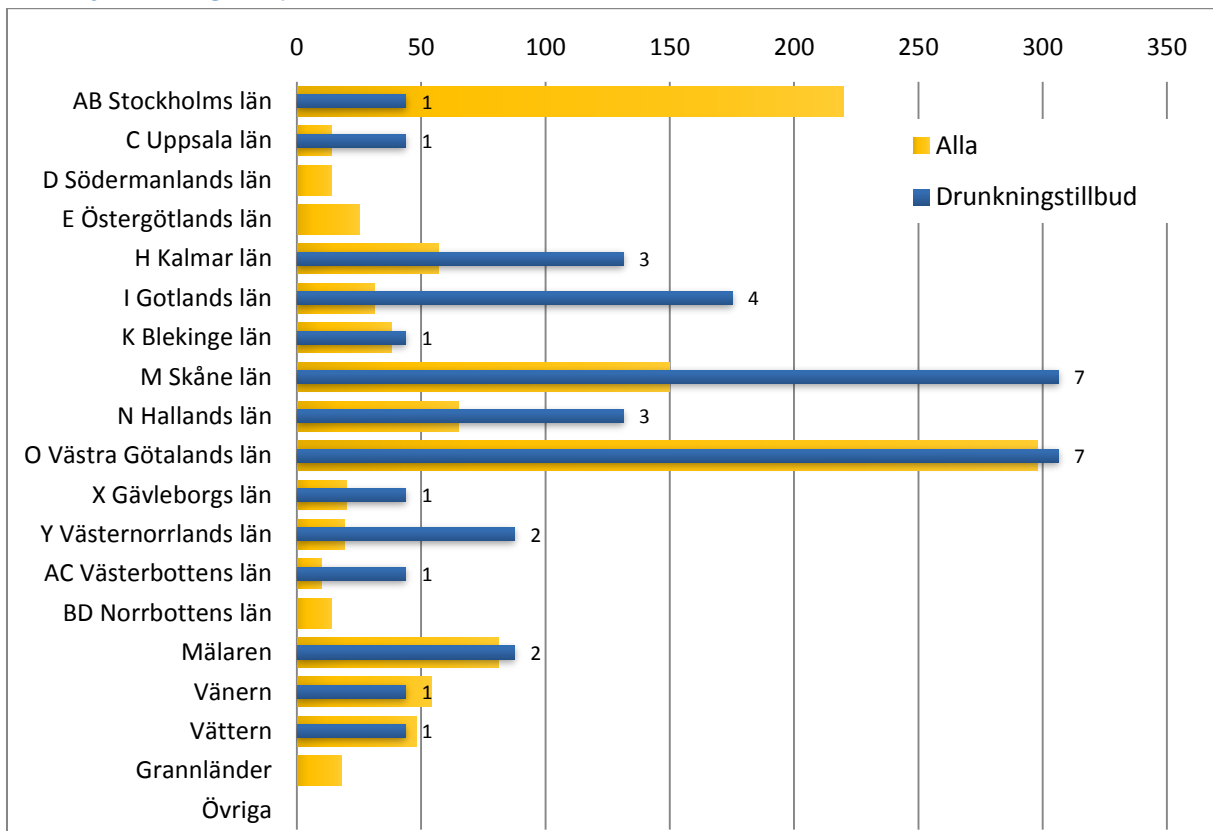

## Dykeriolucky

Antal Sjöräddningsfall åren 2010-2016

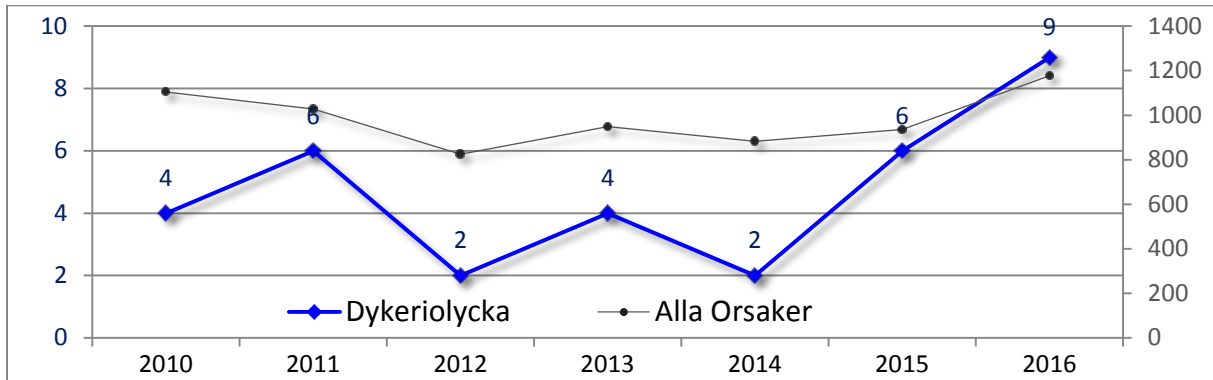

Andel Resultat

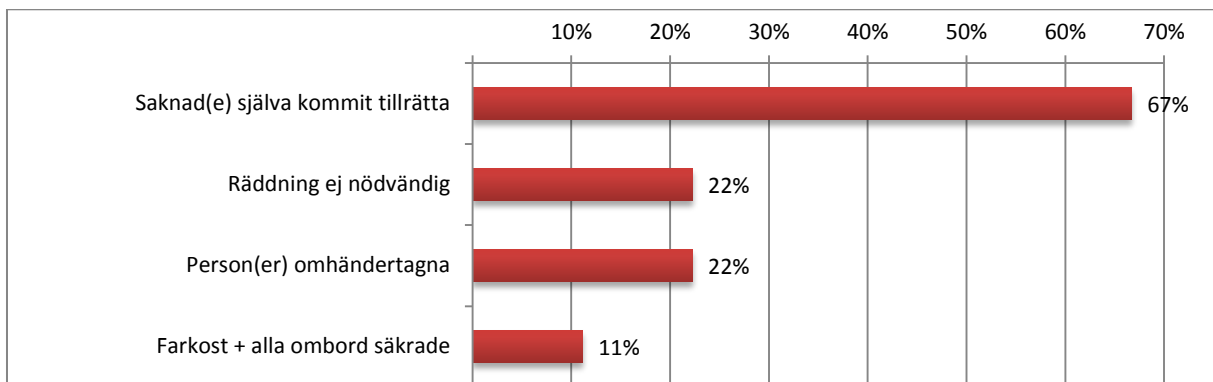

Korsreferens

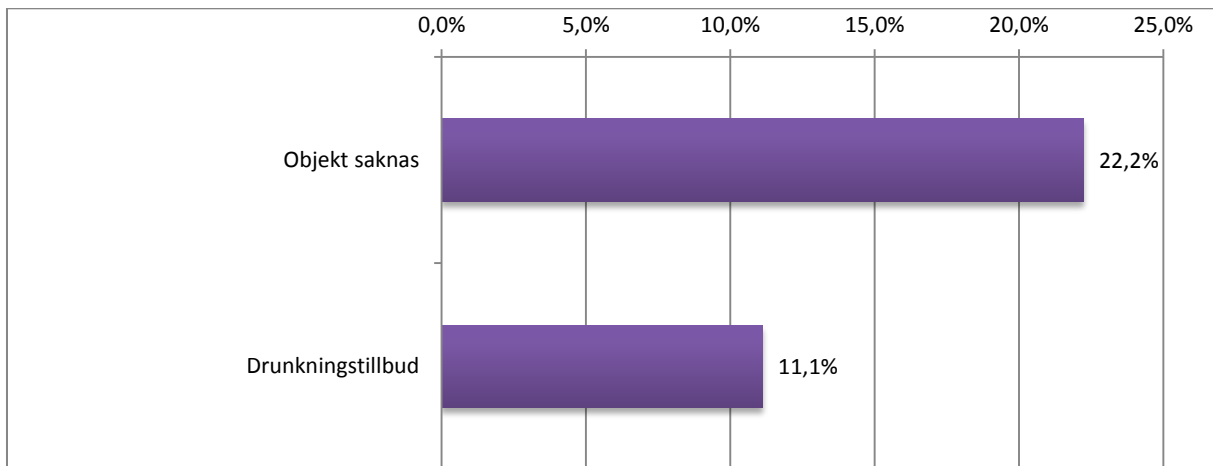

Antal Sjöräddningsfall per Klassning

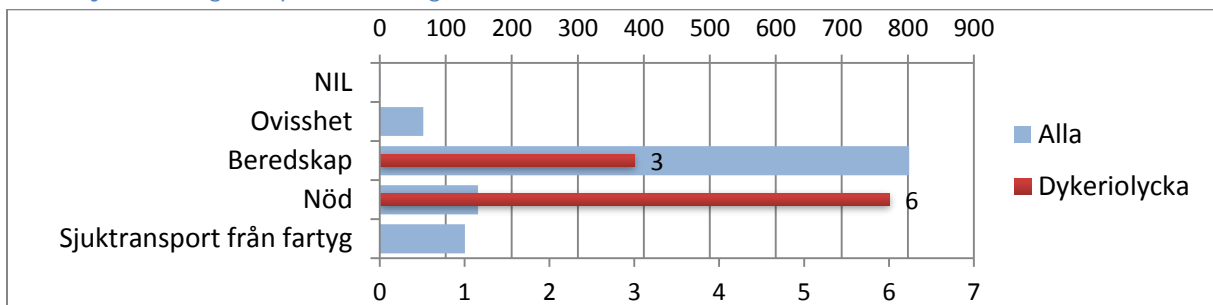

## Antal Sjöräddningsfall per Månad

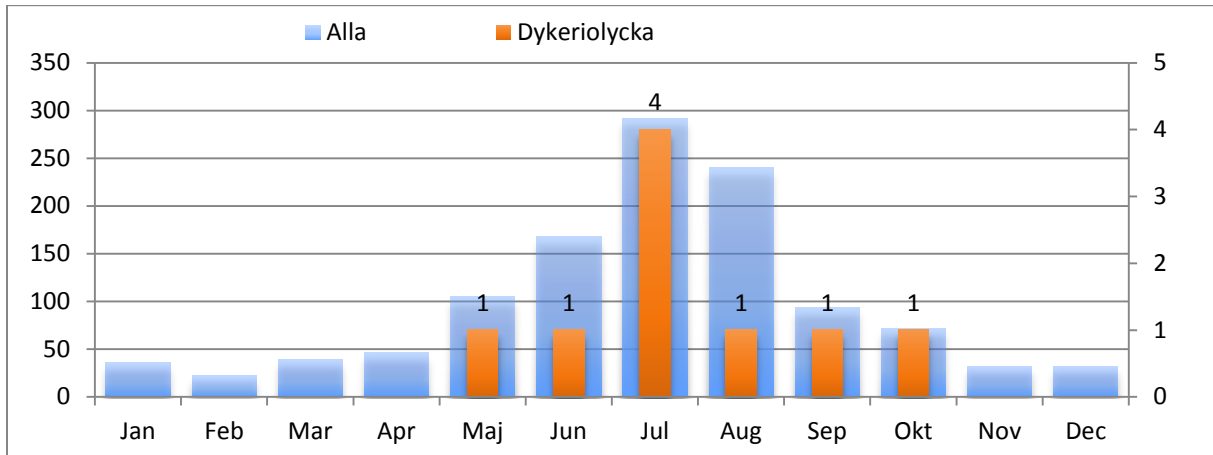

## Antal Sjöräddningsfall per Objekttyp

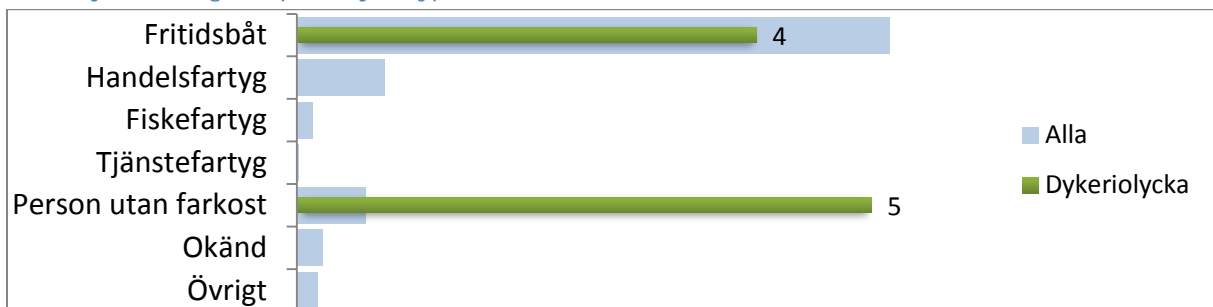

## Antal Sjöräddningsfall per Område

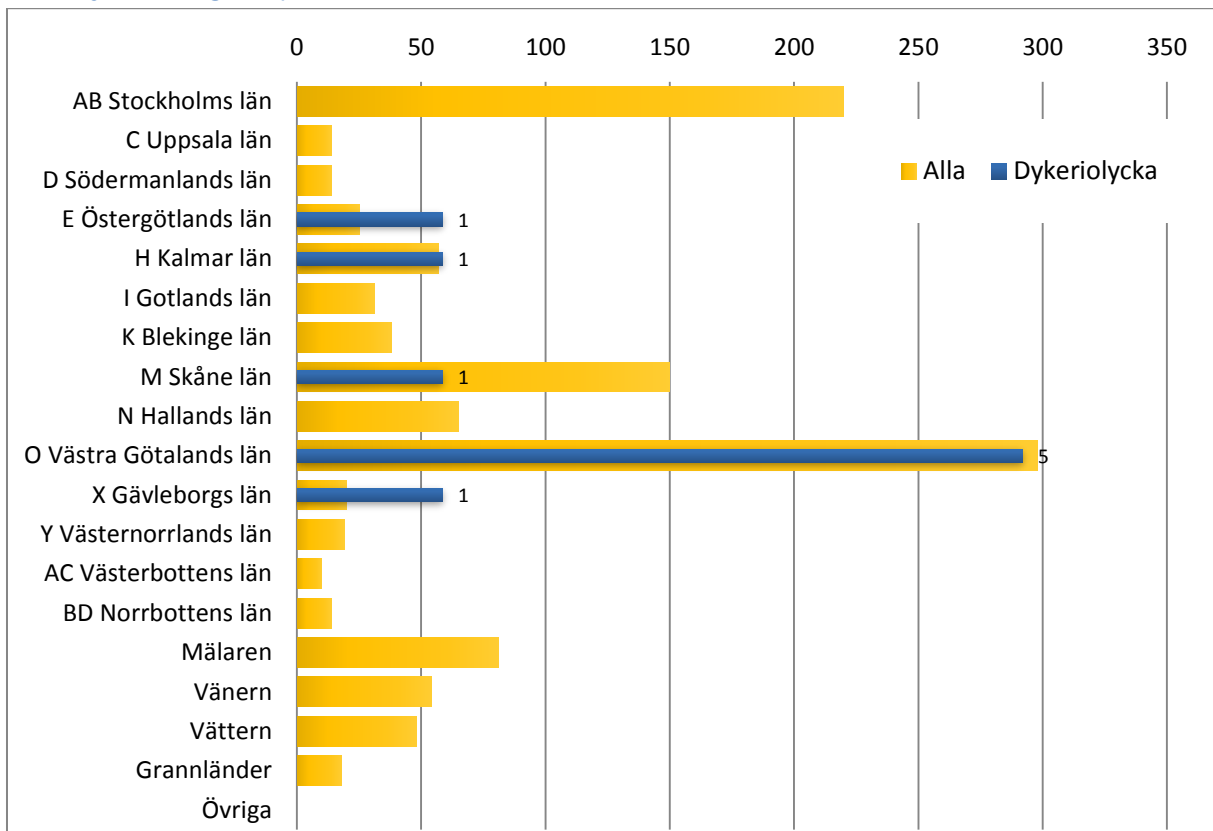

## Grundstötning

Antal Sjöräddningsfall åren 2010-2016

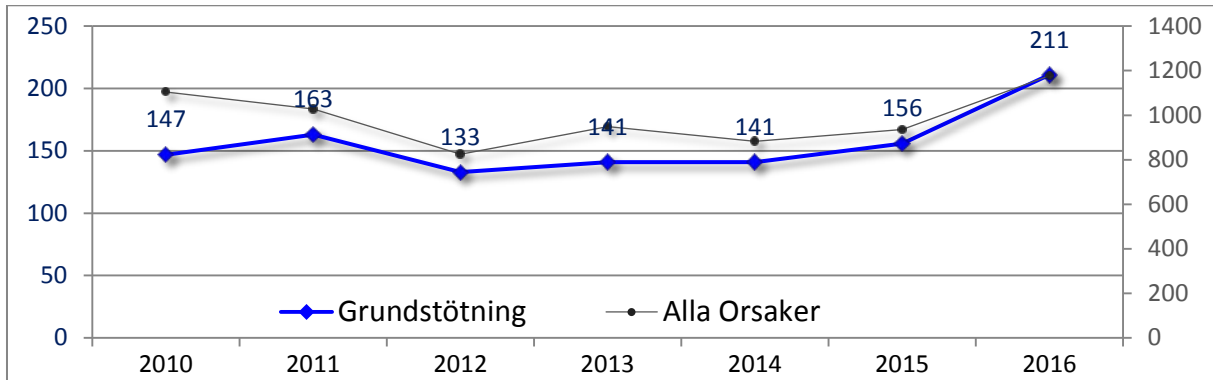

Andel Resultat

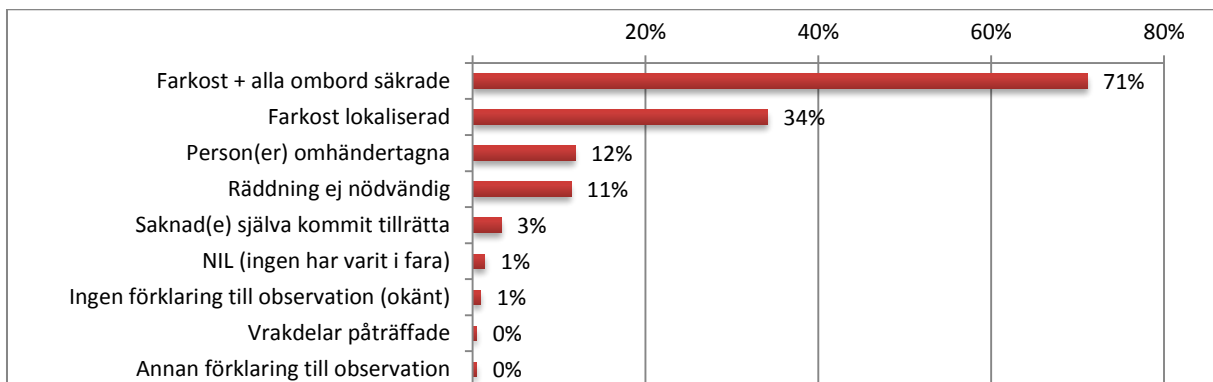

Korsreferens

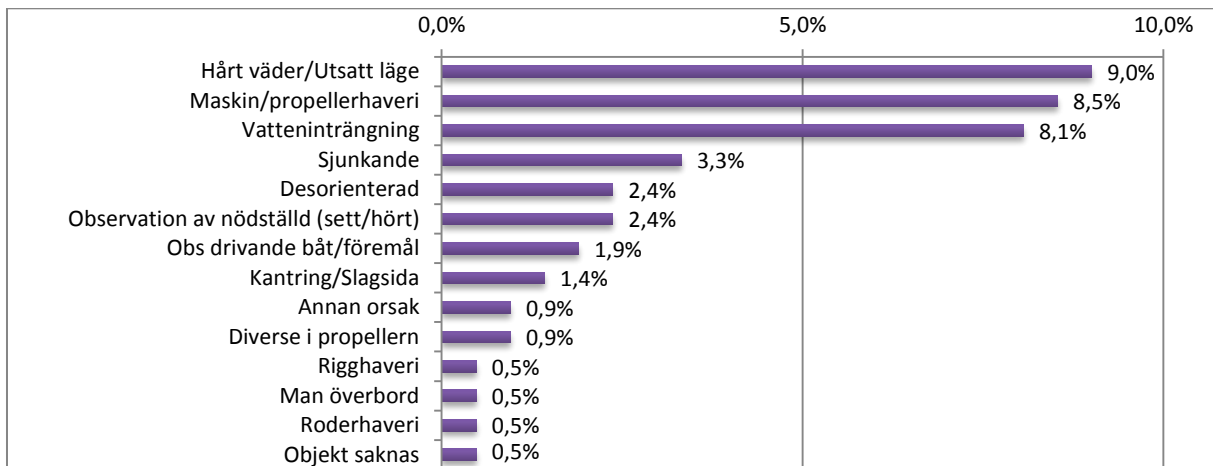

Antal Sjöräddningsfall per Klassning

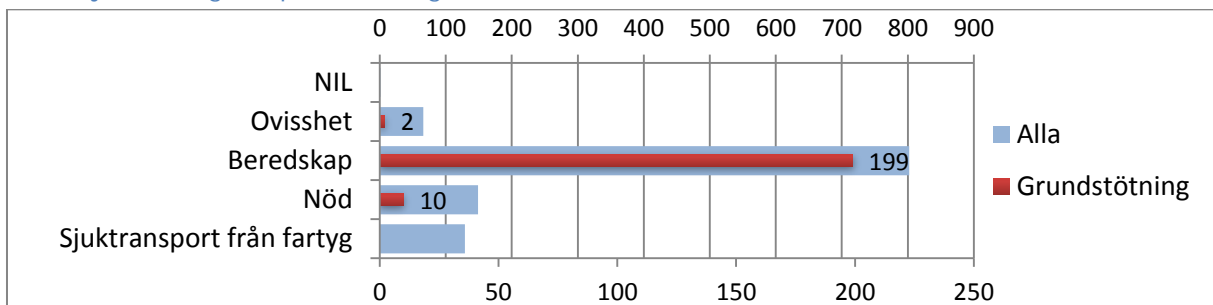

## Antal Sjöräddningsfall per Månad

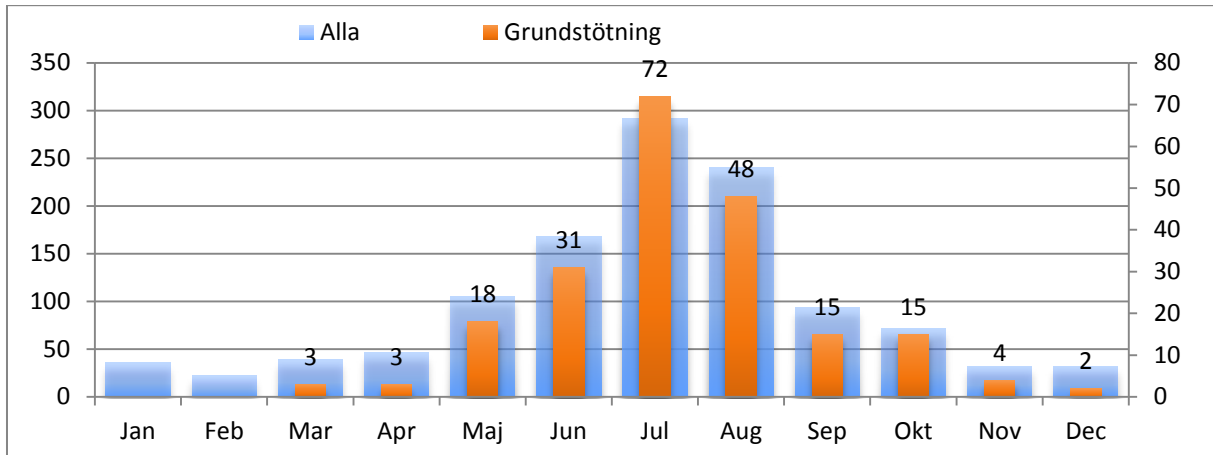

## Antal Sjöräddningsfall per Objekttyp

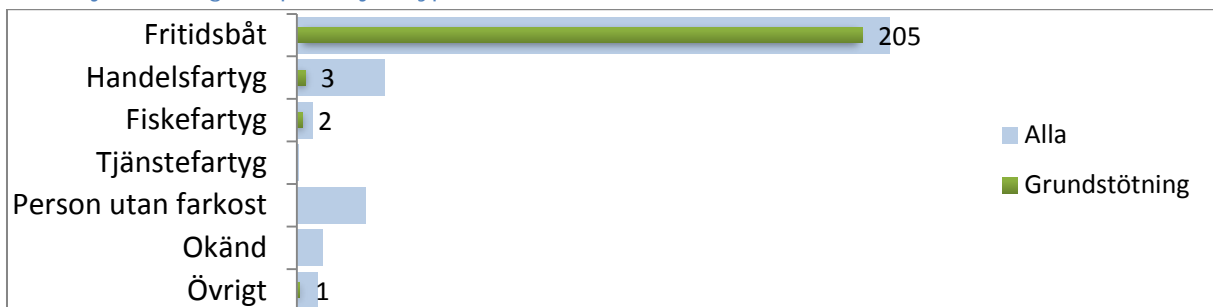

## Antal Sjöräddningsfall per Område

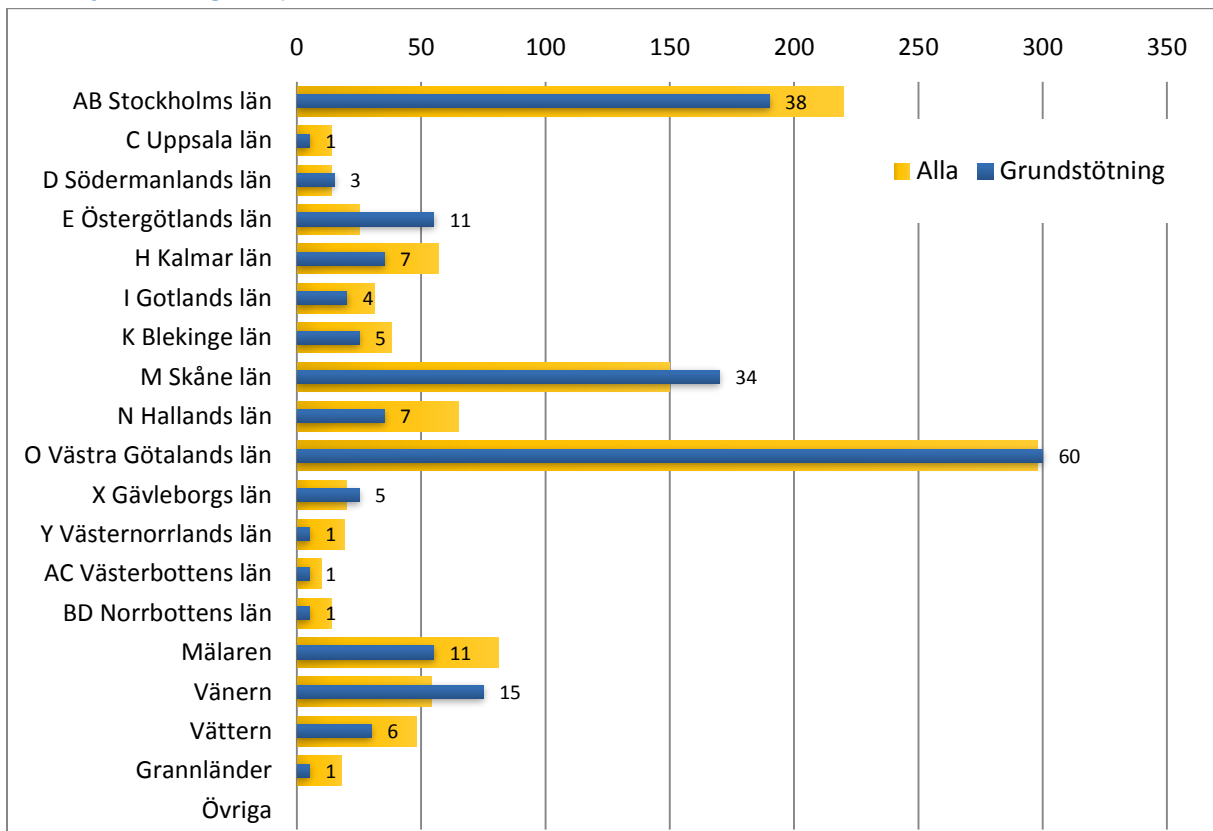

## Hårt väder/utsatt läge

Antal Sjöräddningsfall åren 2010-2016

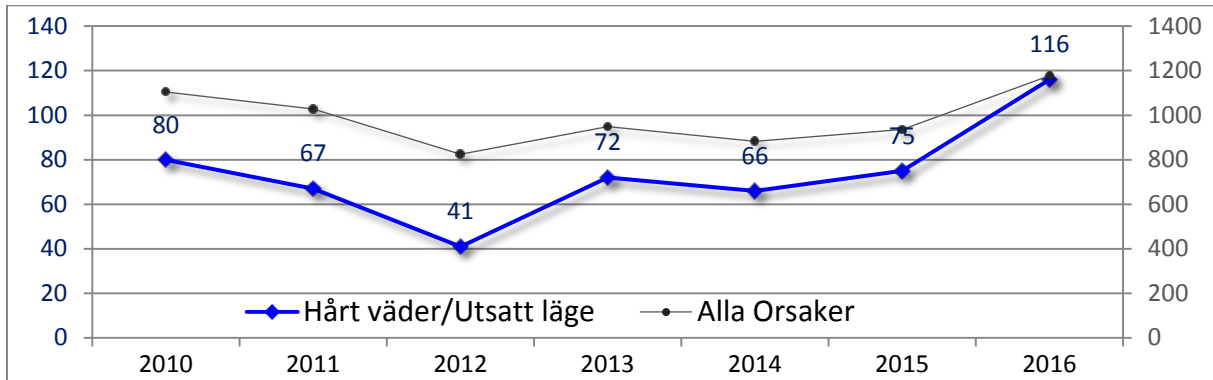

## Andel Resultat

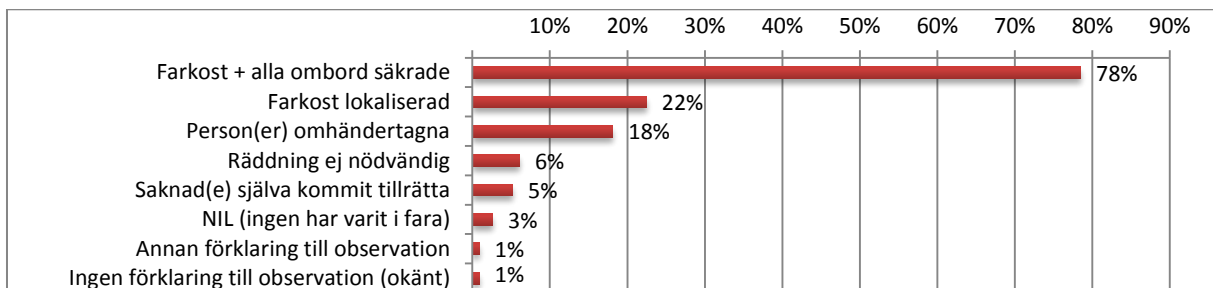

## Korsreferens

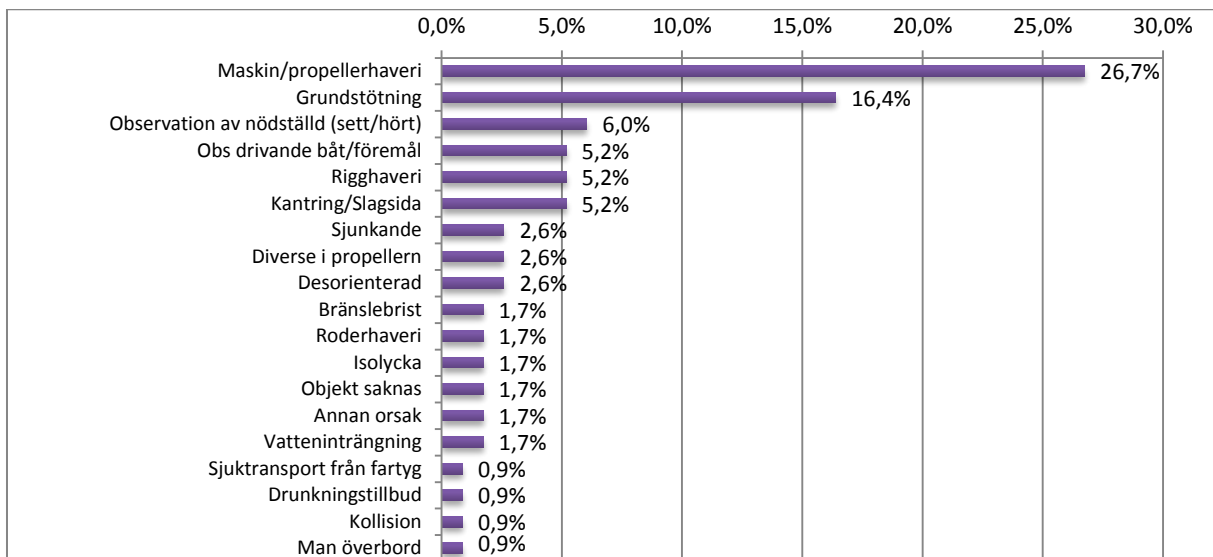

## Antal Sjöräddningsfall per Klassning

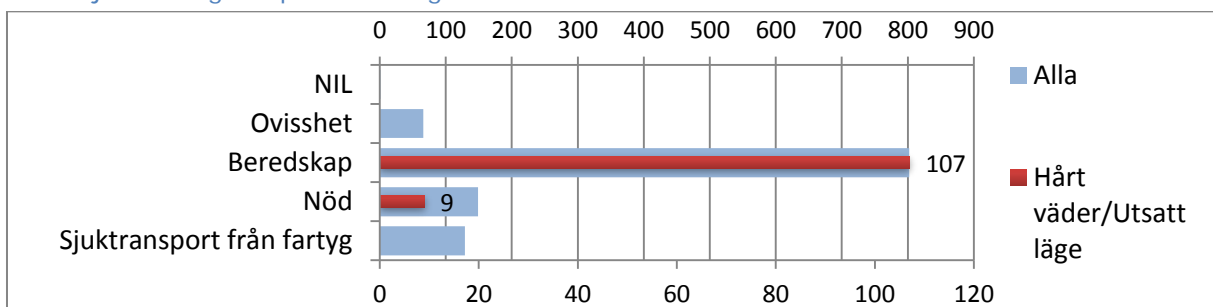

## Antal Sjöräddningsfall per Månad

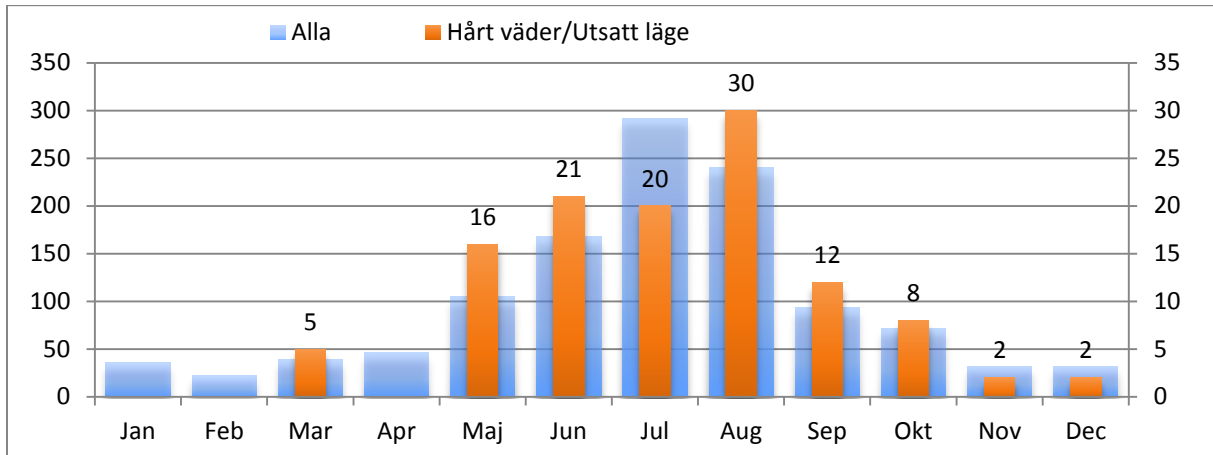

## Antal Sjöräddningsfall per Objekttyp

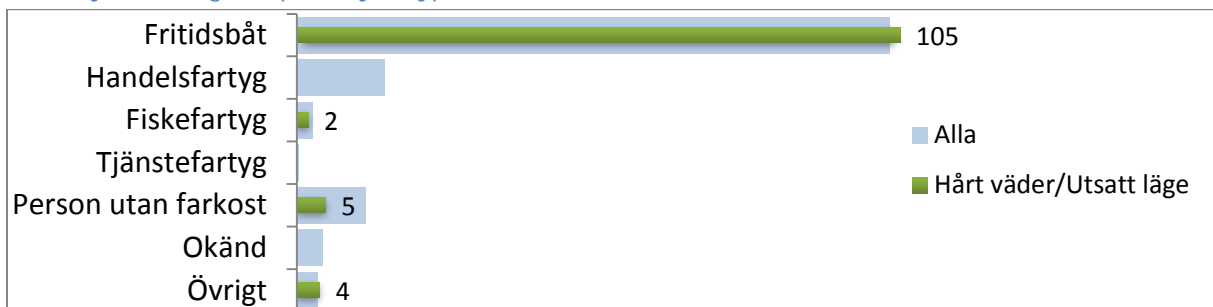

## Antal Sjöräddningsfall per Område

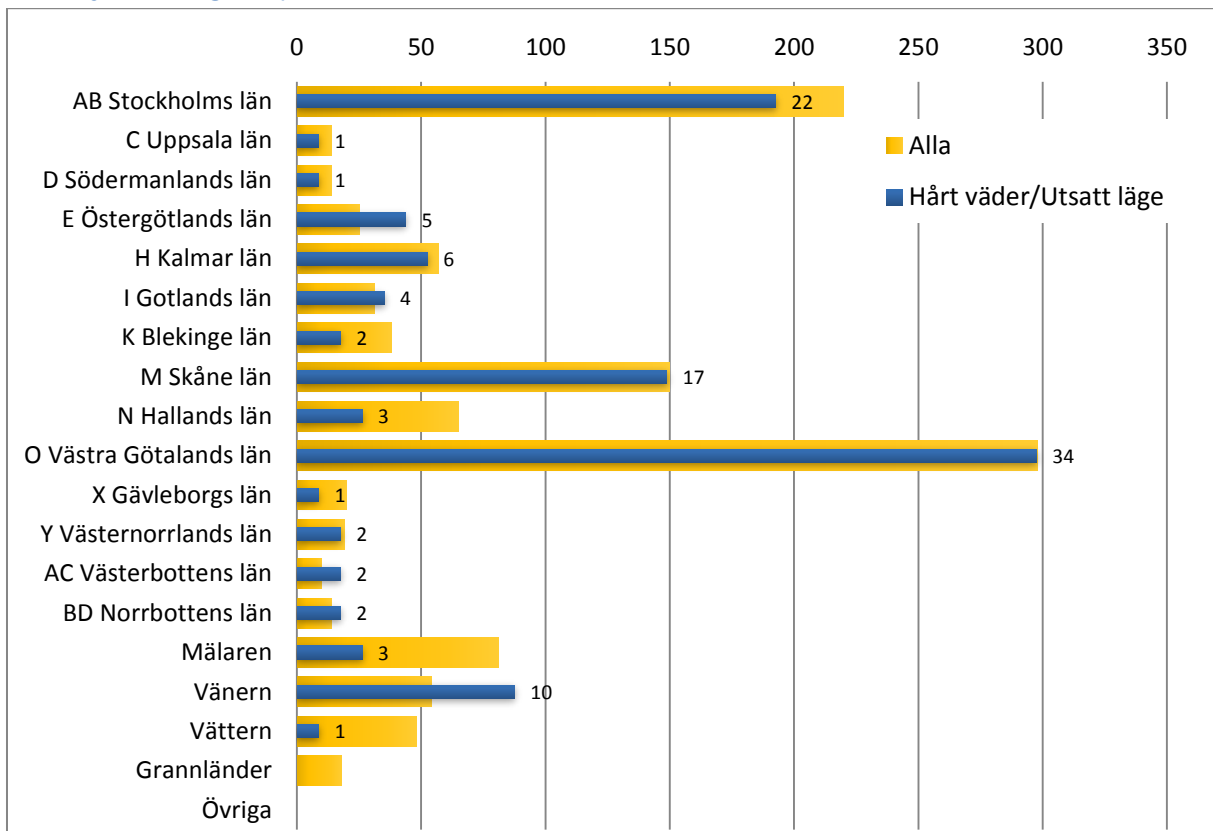

## Isolycka

Antal Sjöräddningsfall åren 2010-2016

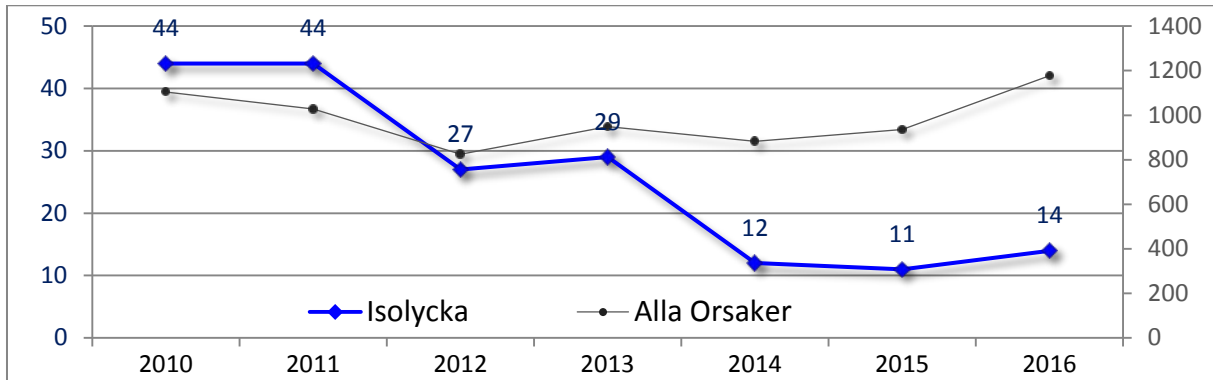

Andel Resultat

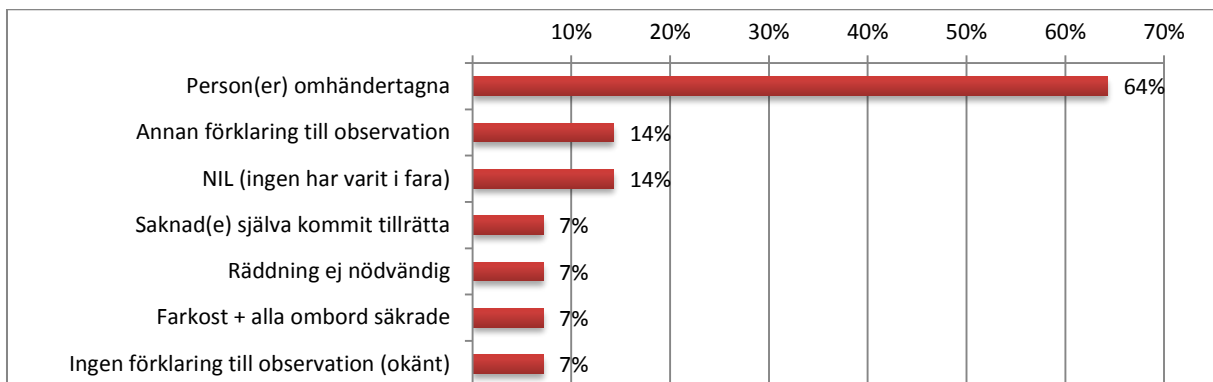

Korsreferens

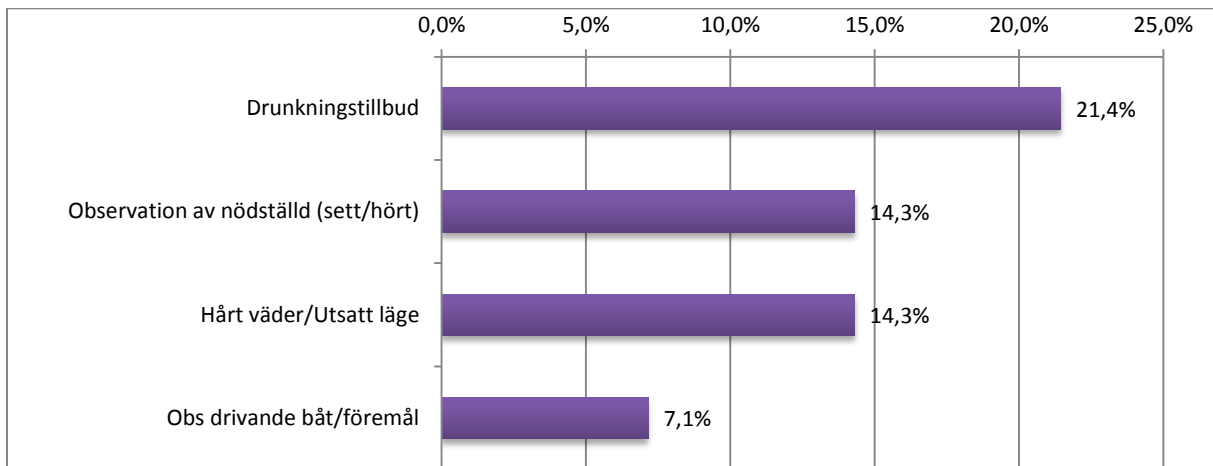

Antal Sjöräddningsfall per Klassning

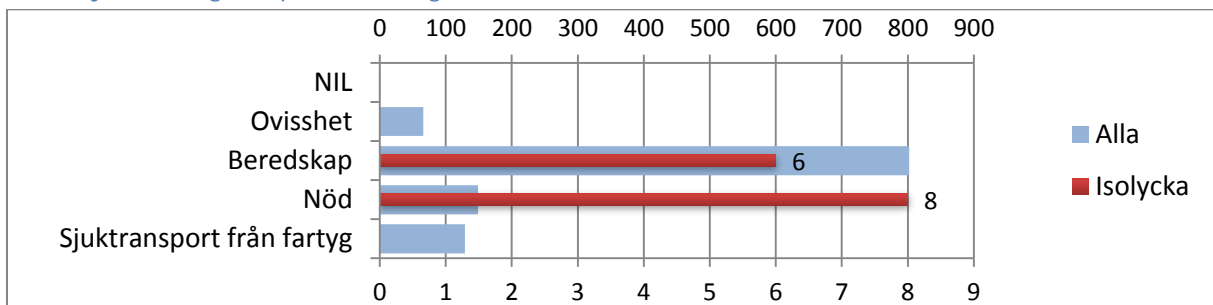



## Antal Sjöräddningsfall per Månad

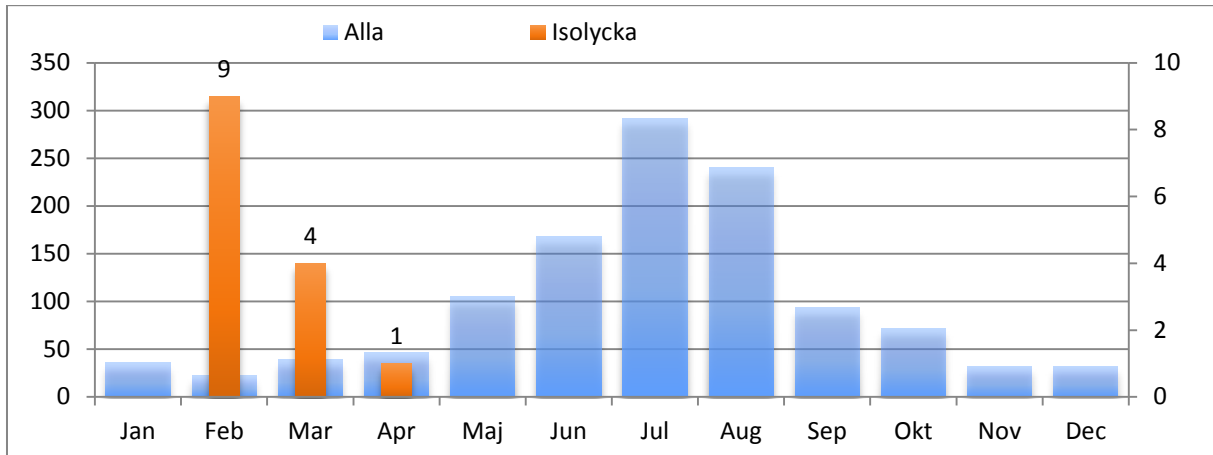

## Antal Sjöräddningsfall per Objekttyp

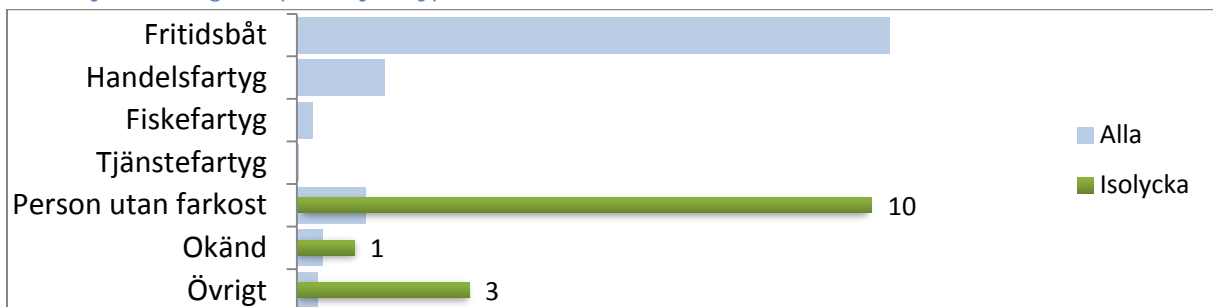

## Antal Sjöräddningsfall per Område

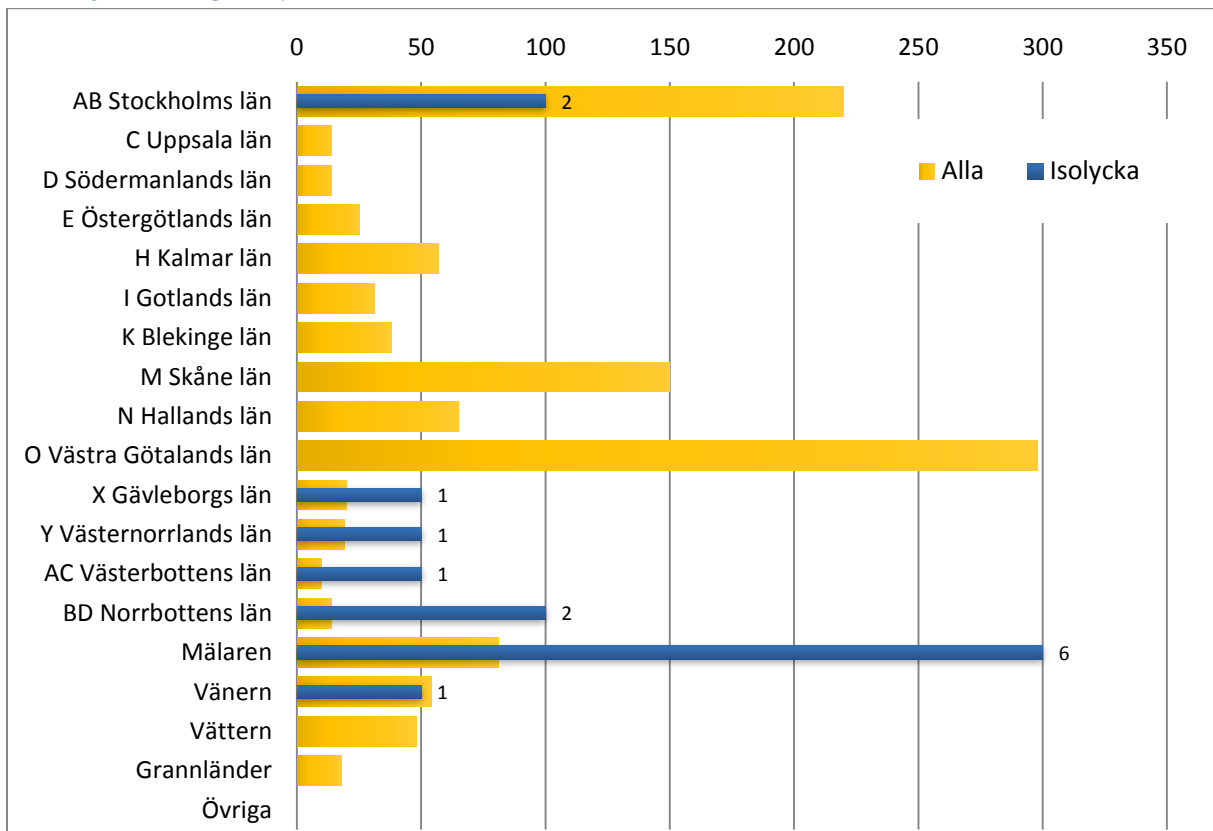

## Kantring/slagsida

Antal Sjöräddningsfall åren 2010-2016

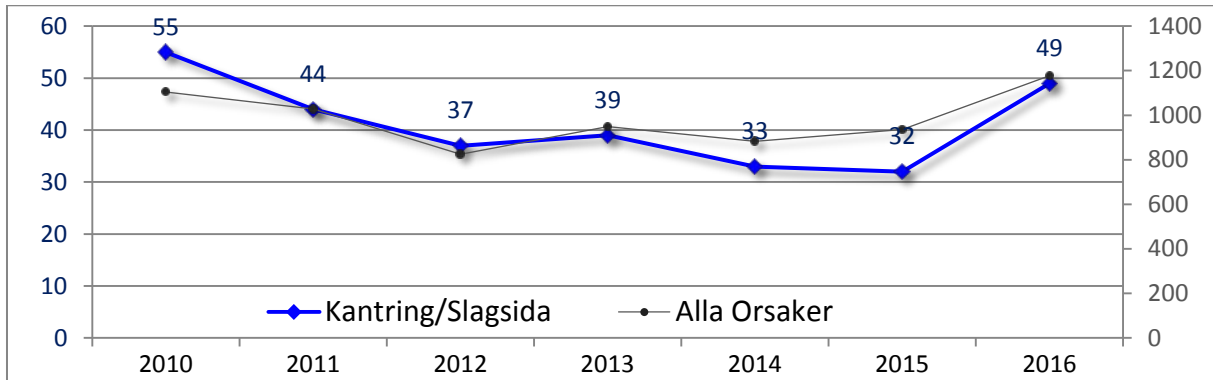

Andel Resultat

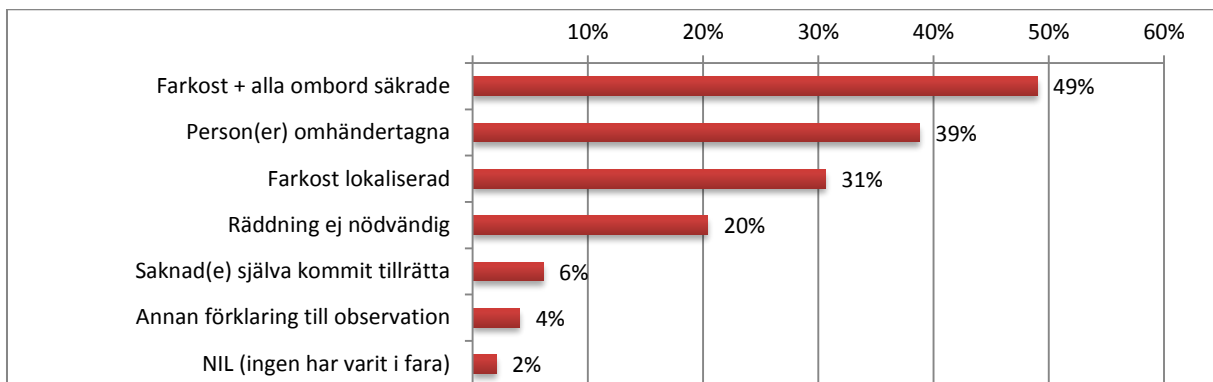

Korsreferens

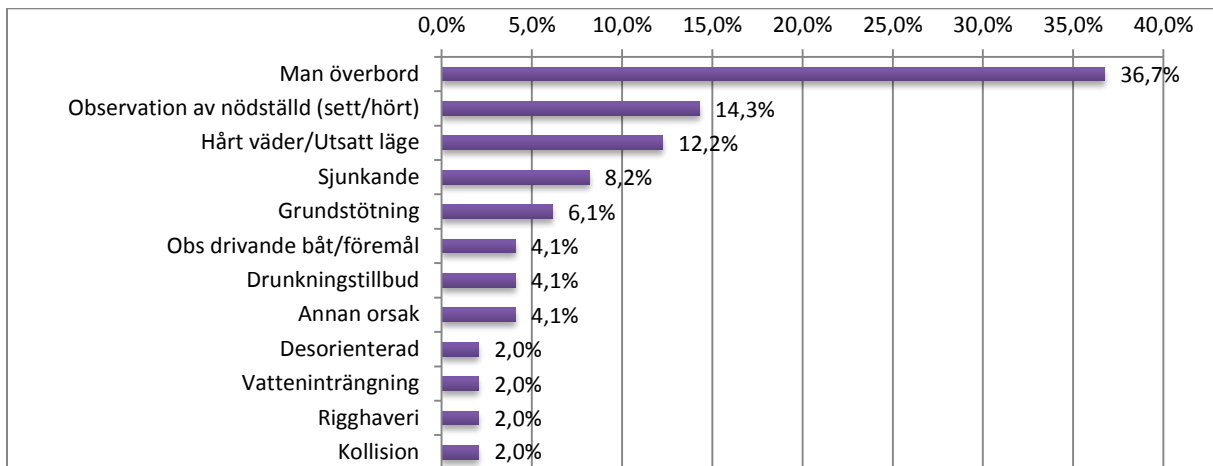

Antal Sjöräddningsfall per Klassning

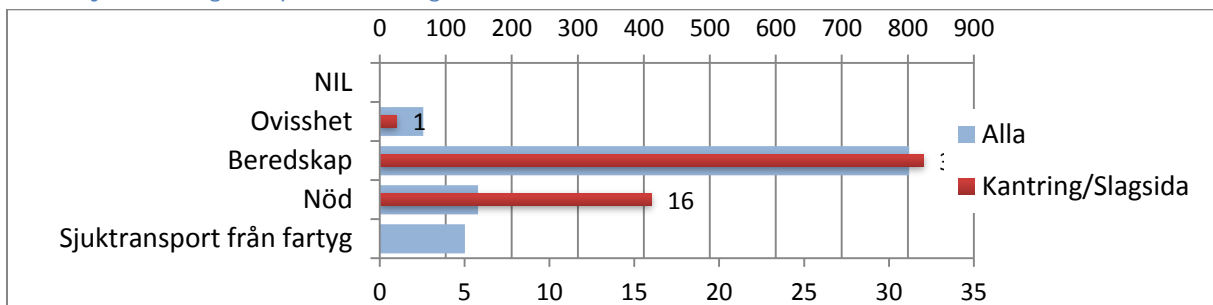

## Antal Sjöräddningsfall per Månad

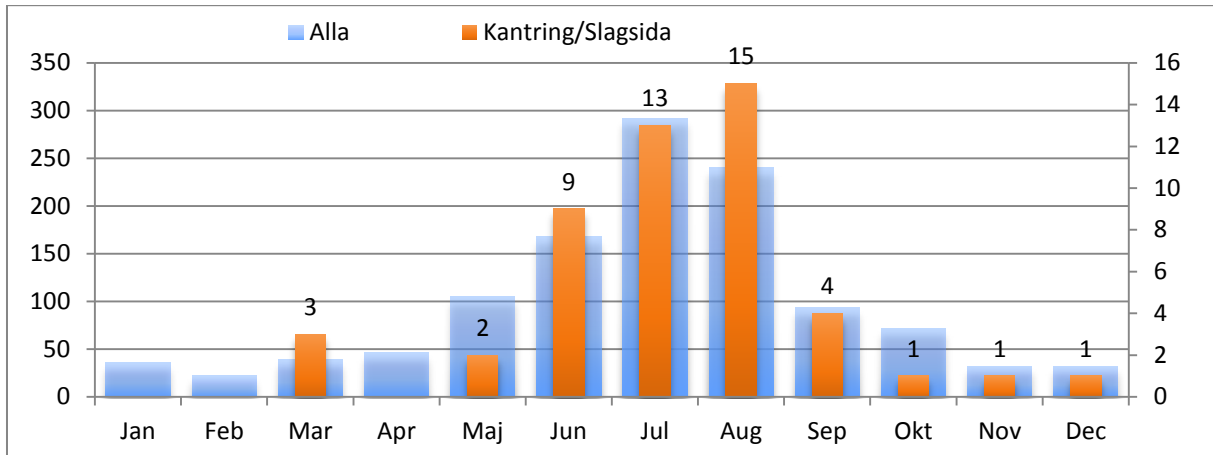

## Antal Sjöräddningsfall per Objekttyp

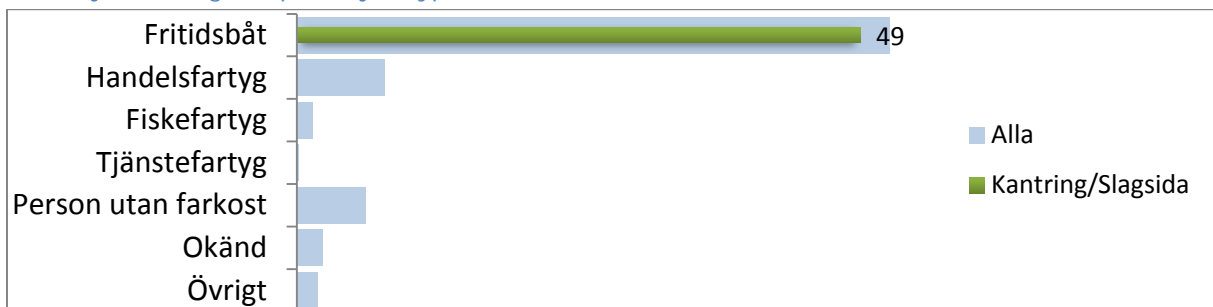

## Antal Sjöräddningsfall per Område

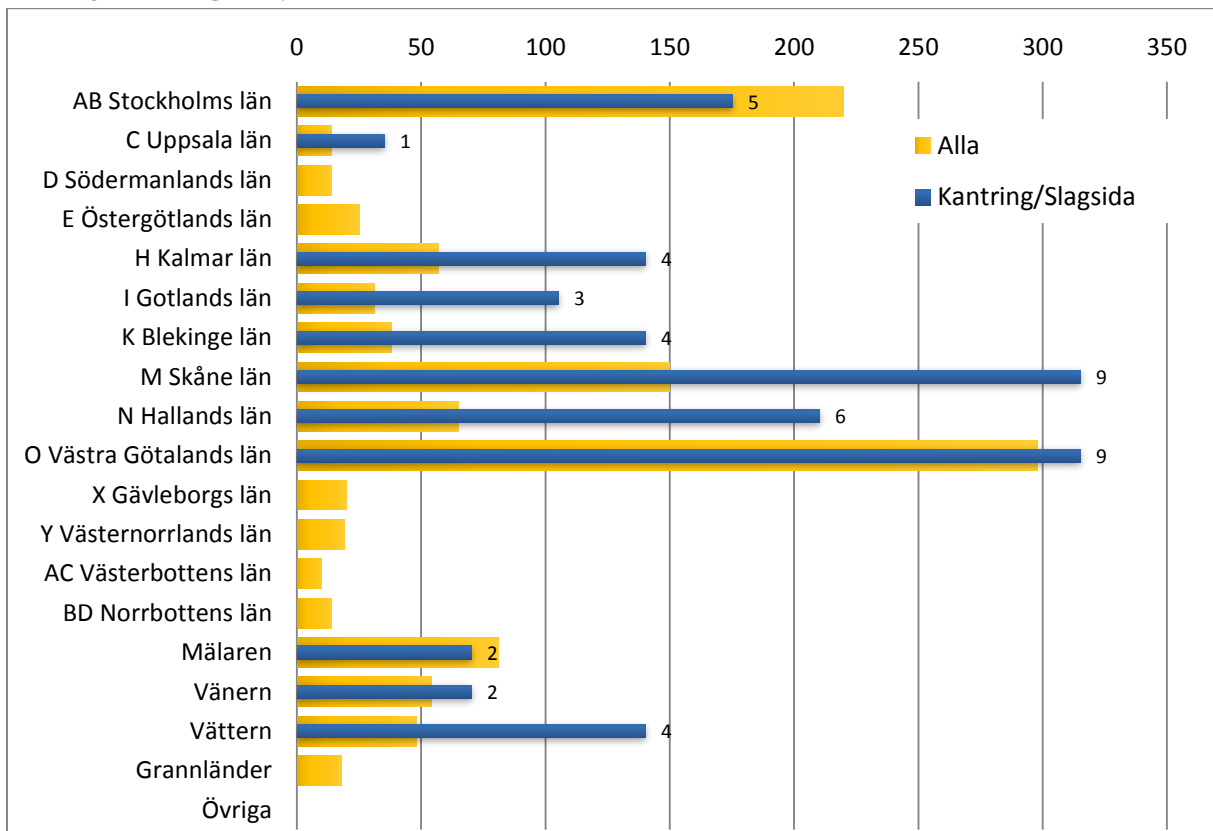

## Kollision

Antal Sjöräddningsfall åren 2010-2016

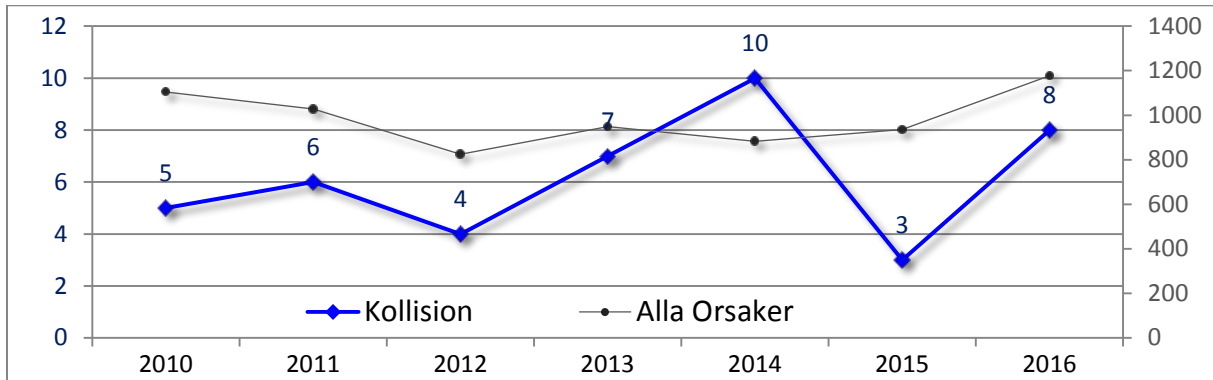

Andel Resultat

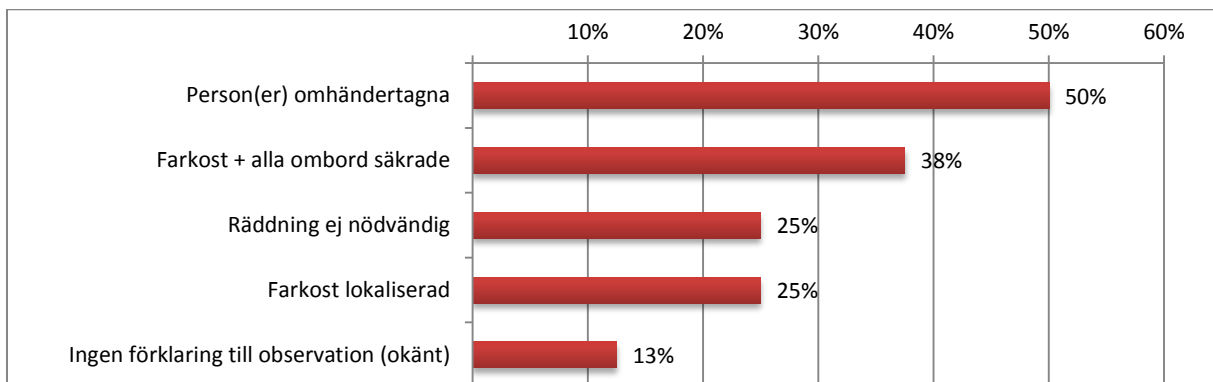

Korsreferens

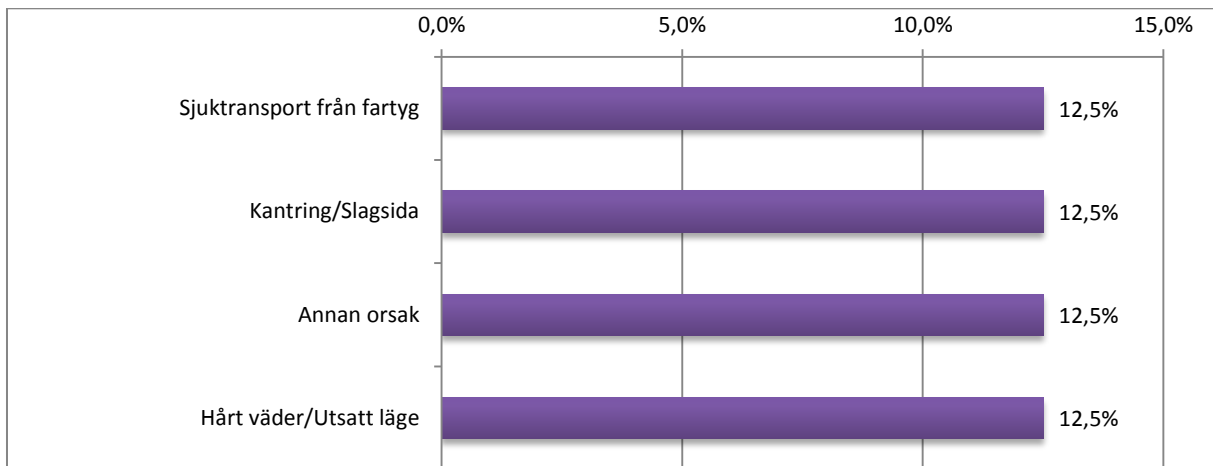

Antal Sjöräddningsfall per Klassning

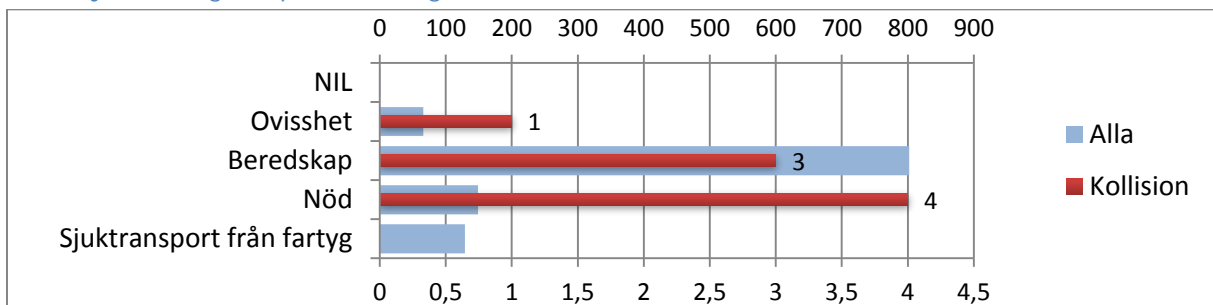

## Antal Sjöräddningsfall per Månad

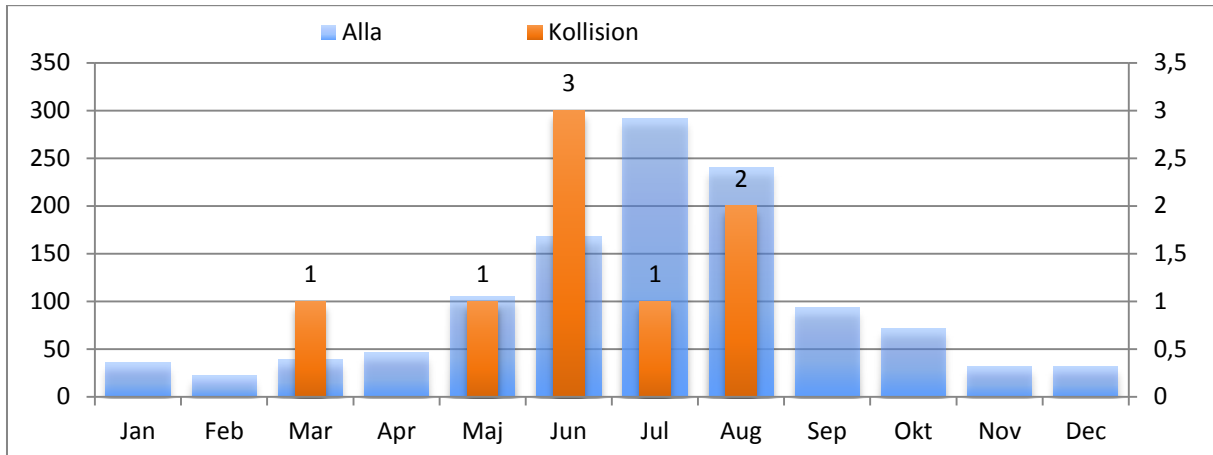

## Antal Sjöräddningsfall per Objekttyp

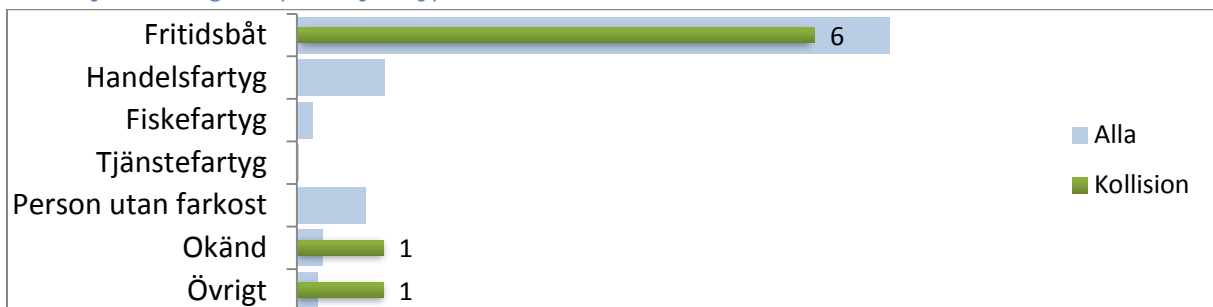

## Antal Sjöräddningsfall per Område

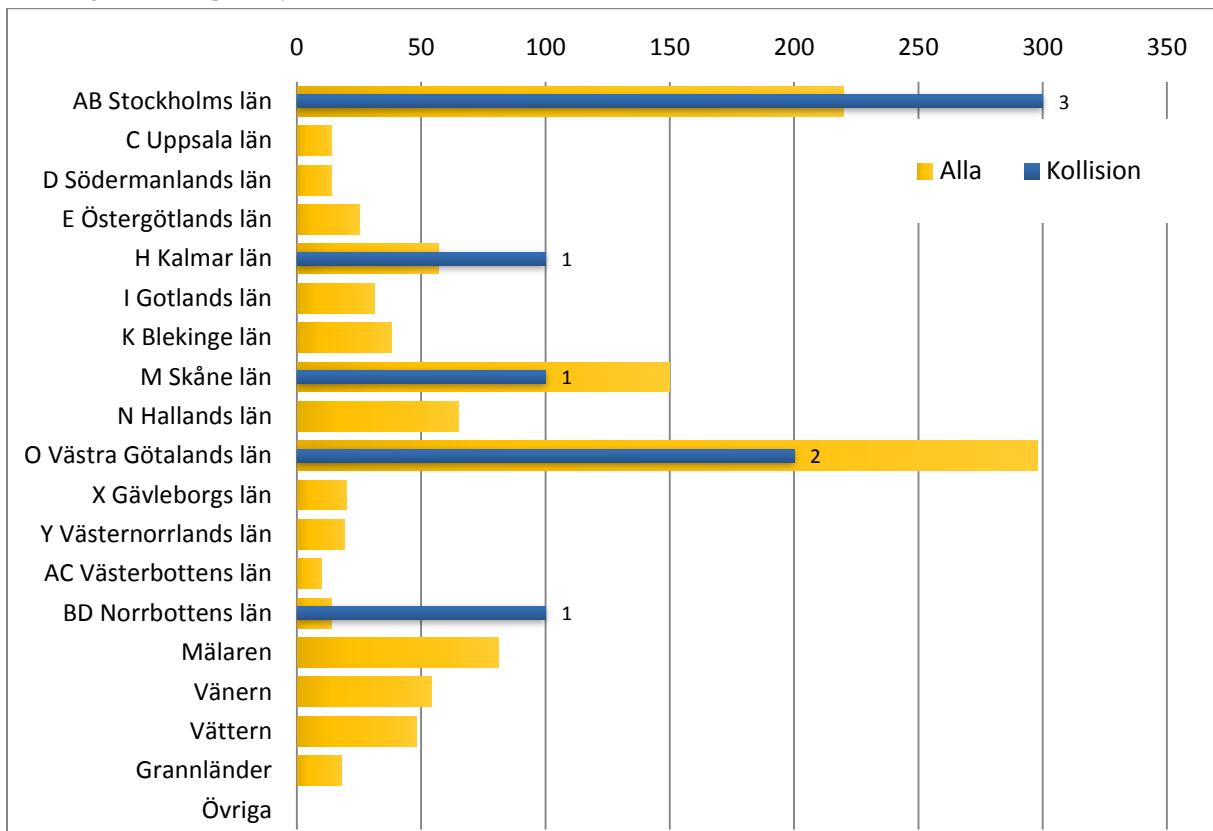

## Man överbord

Antal Sjöräddningsfall åren 2010-2016

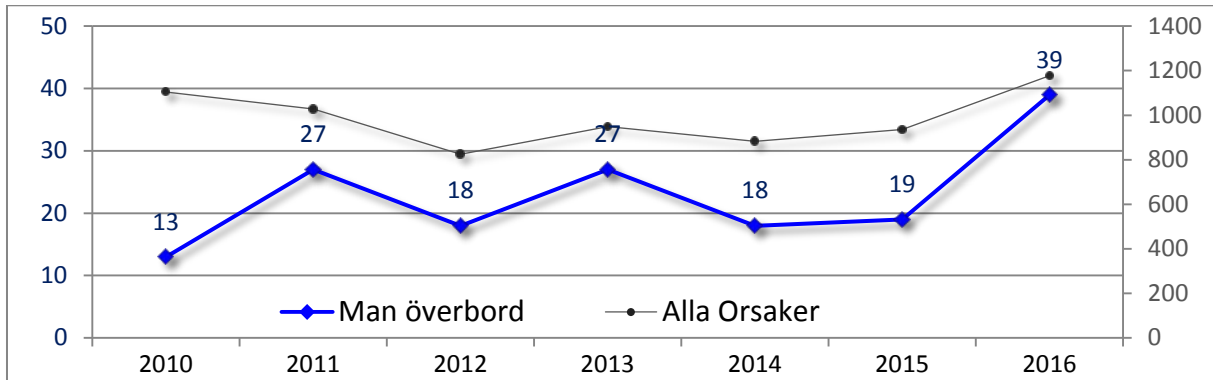

## Andel Resultat

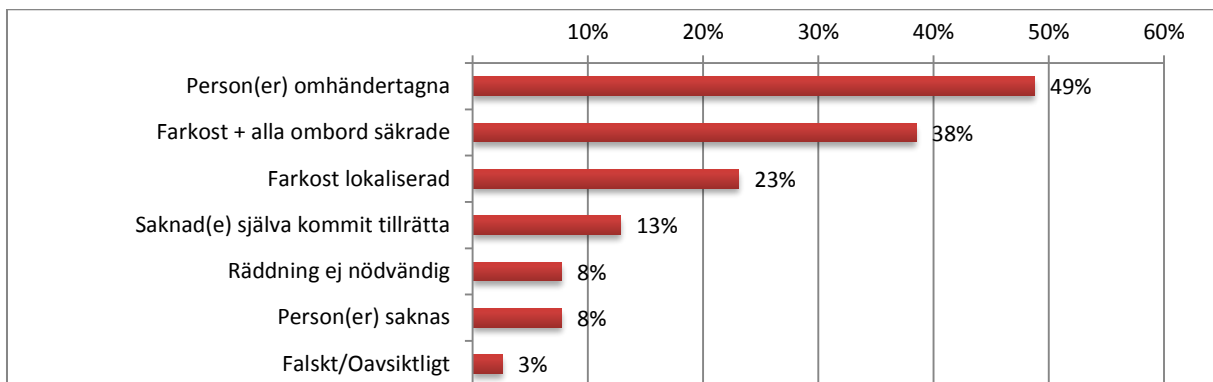

## Korsreferens

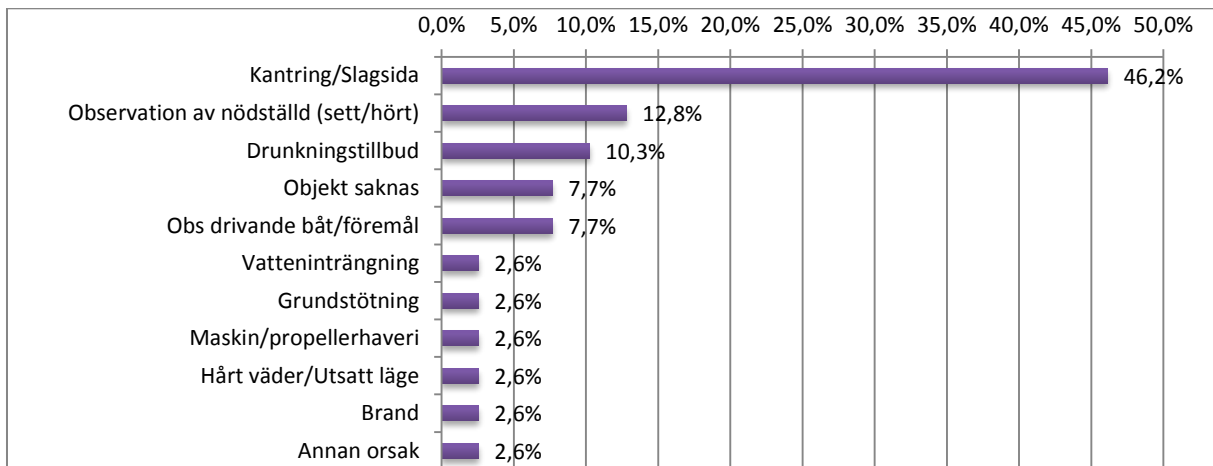

## Antal Sjöräddningsfall per Klassning

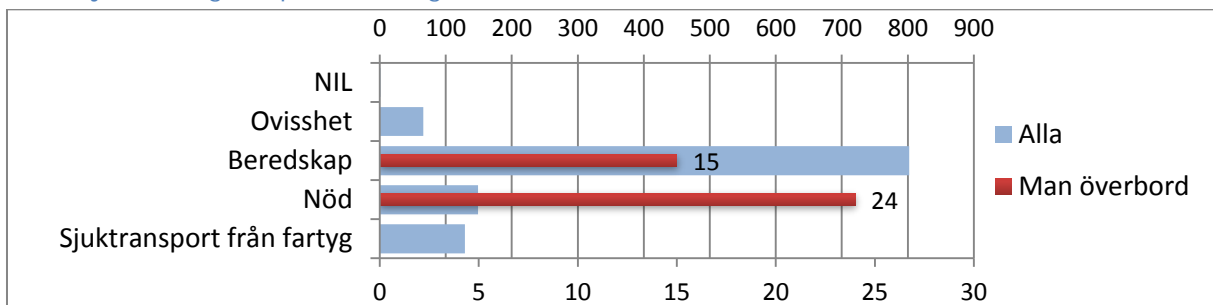

## Antal Sjöräddningsfall per Månad

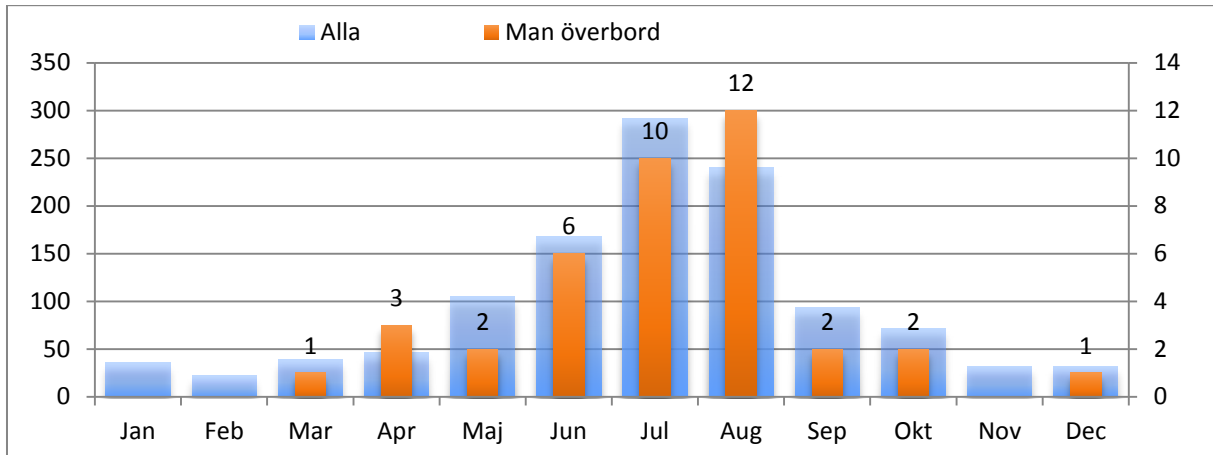

## Antal Sjöräddningsfall per Objekttyp

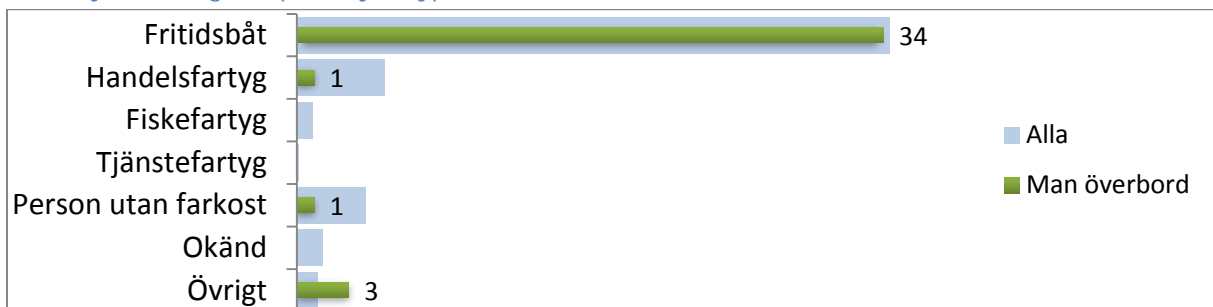

## Antal Sjöräddningsfall per Område

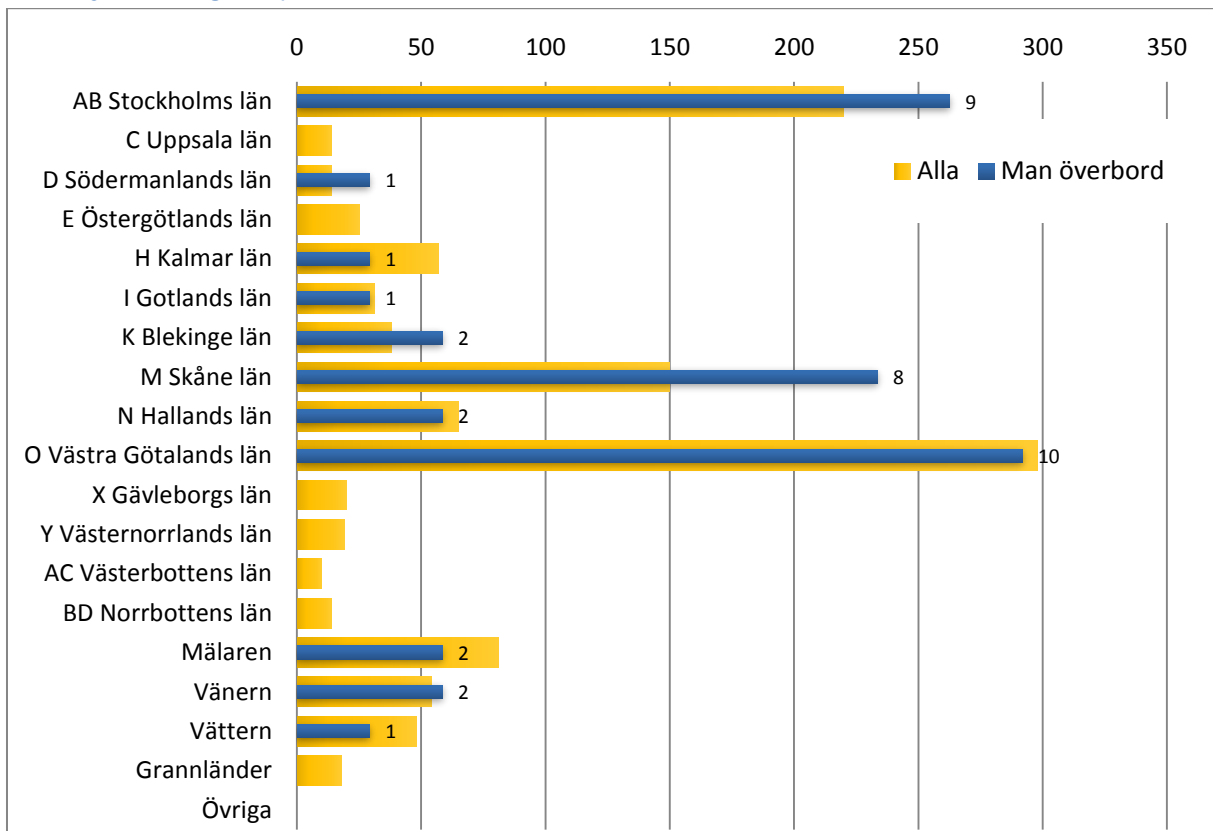

## Maskin-/propellerhaveri

Antal Sjöräddningsfall åren 2010-2016

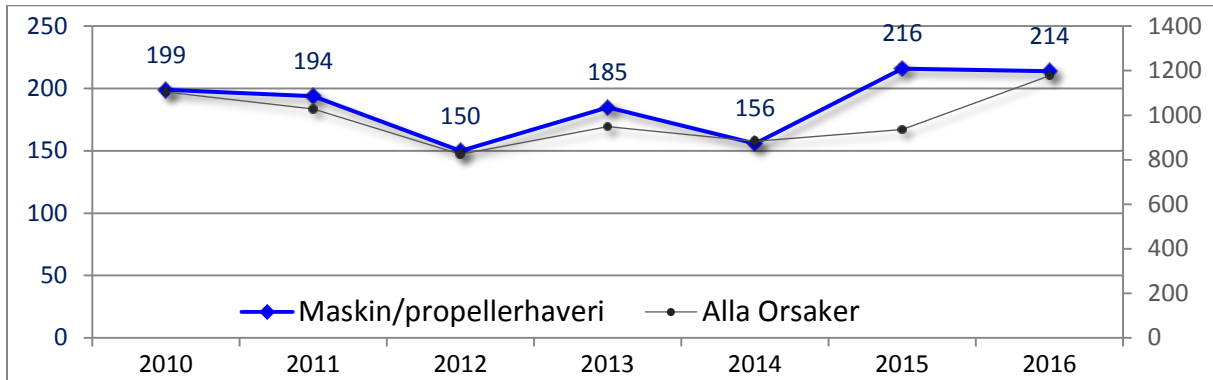

Andel Resultat

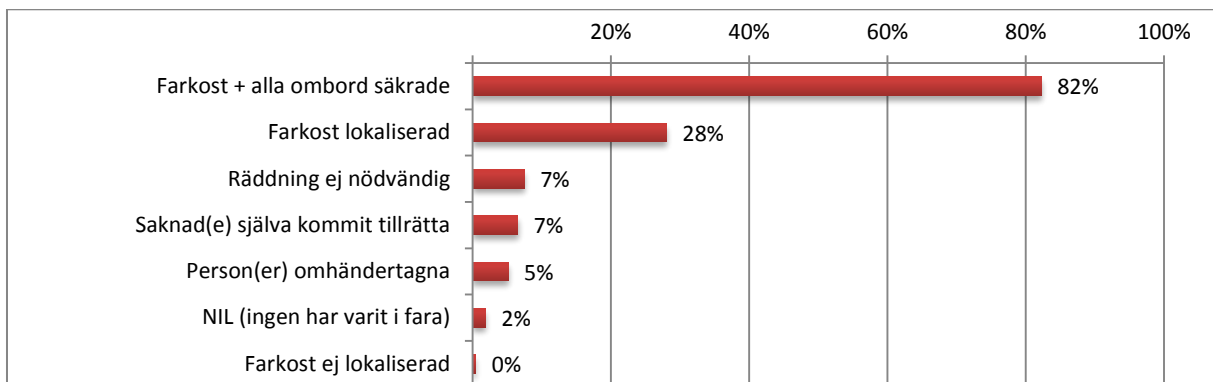

Korsreferens

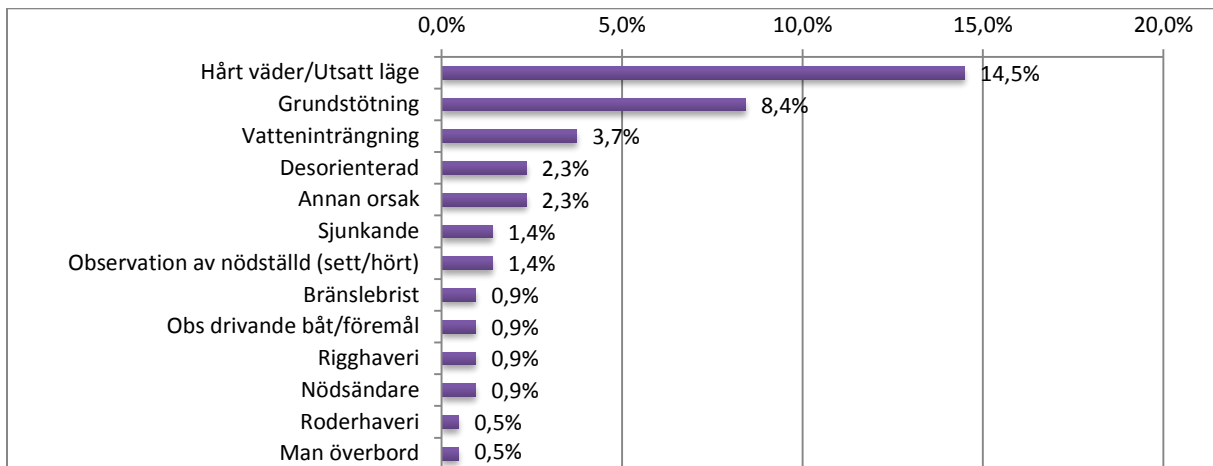

Antal Sjöräddningsfall per Klassning

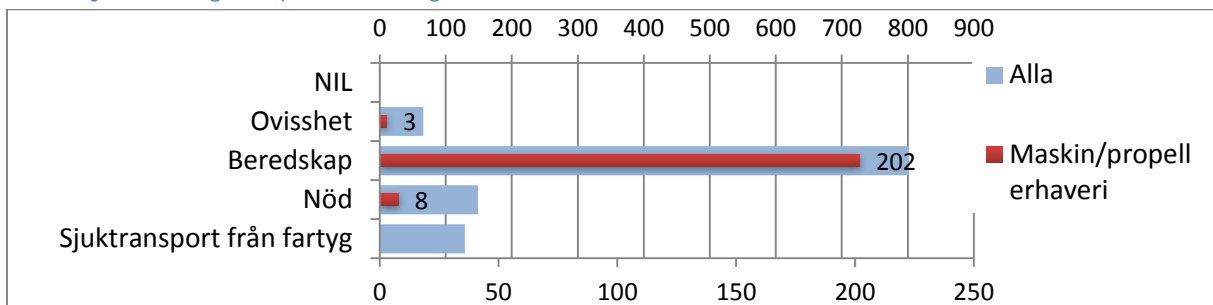



## Antal Sjöräddningsfall per Månad

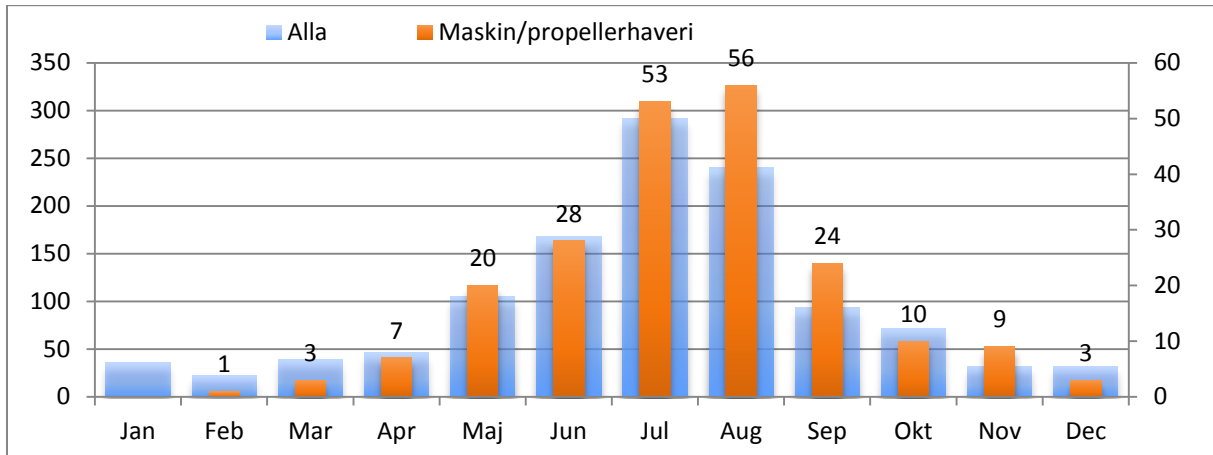

## Antal Sjöräddningsfall per Objekttyp

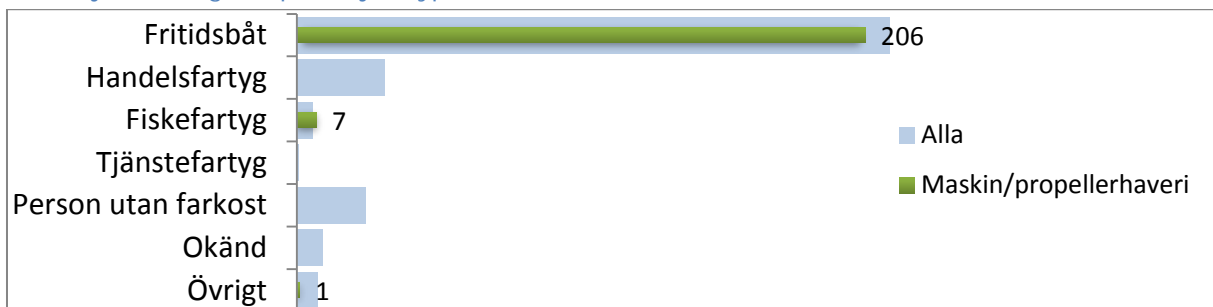

## Antal Sjöräddningsfall per Område

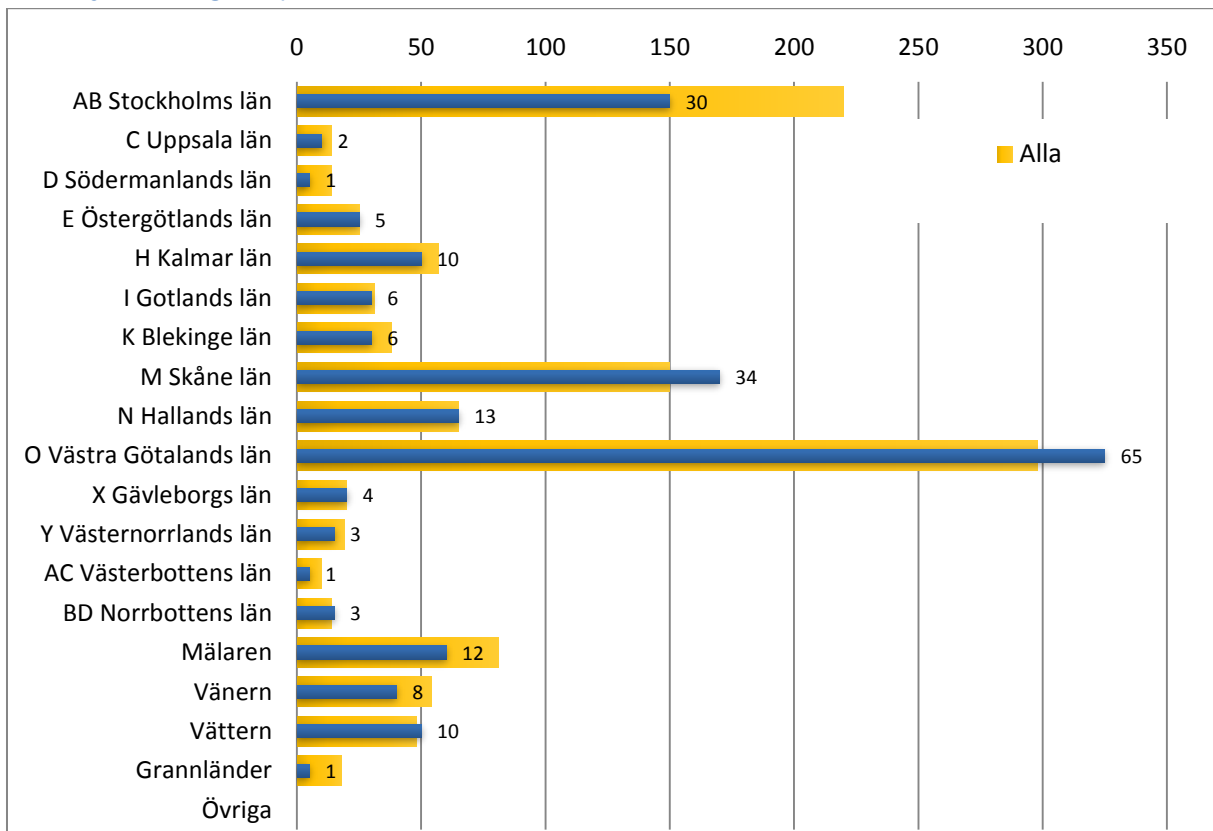

## Nödsändare

Antal Sjöräddningsfall åren 2010-2016

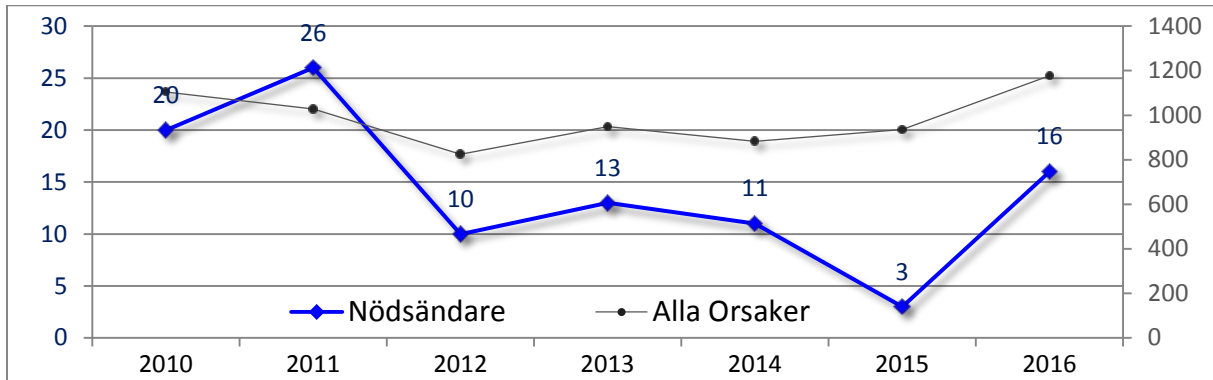

Andel Resultat

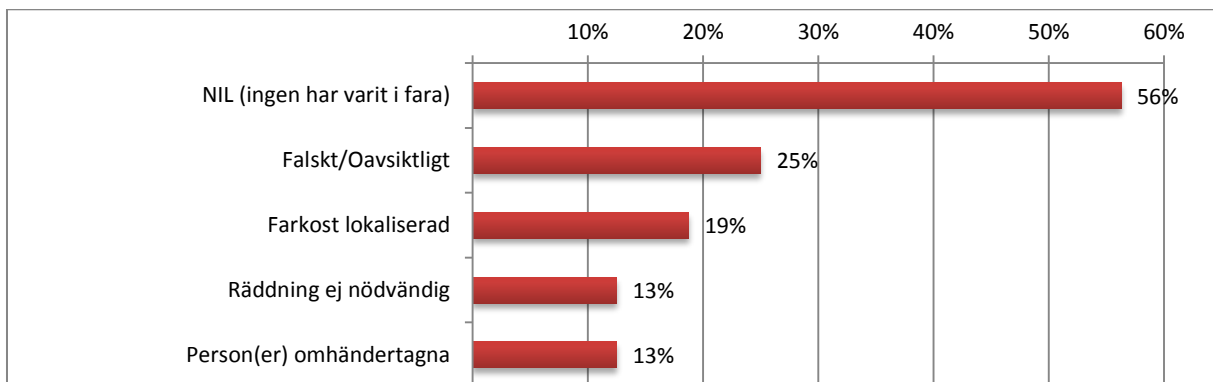

Korsreferens

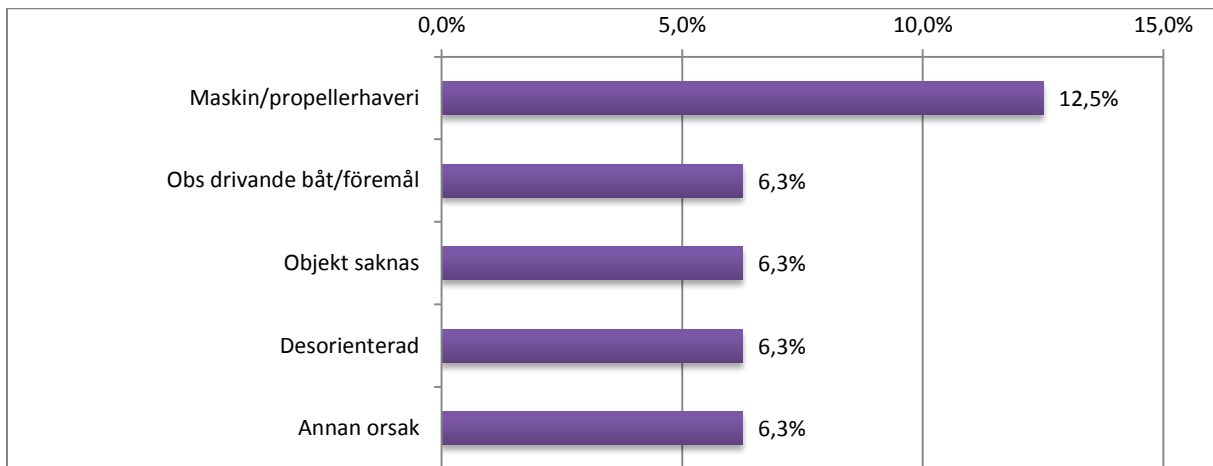

Antal Sjöräddningsfall per Klassning

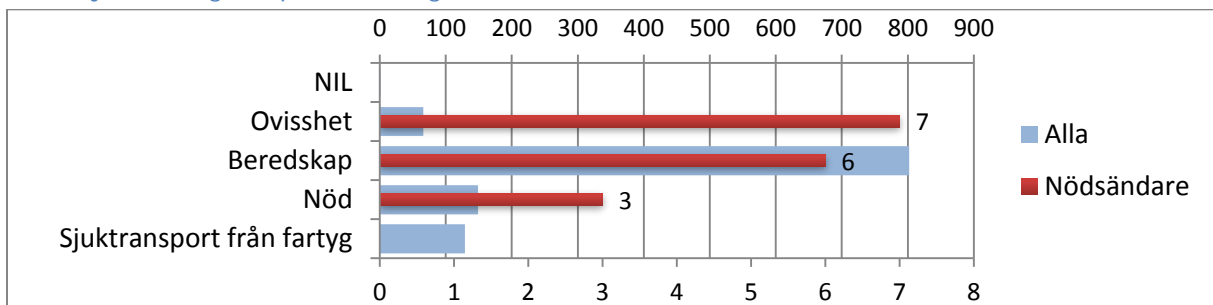

## Antal Sjöräddningsfall per Månad

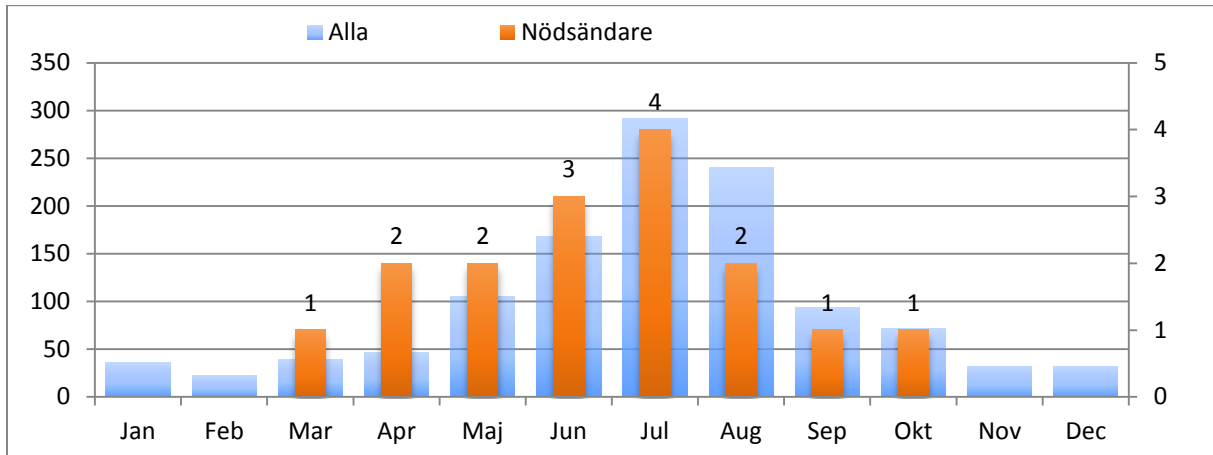

## Antal Sjöräddningsfall per Objekttyp

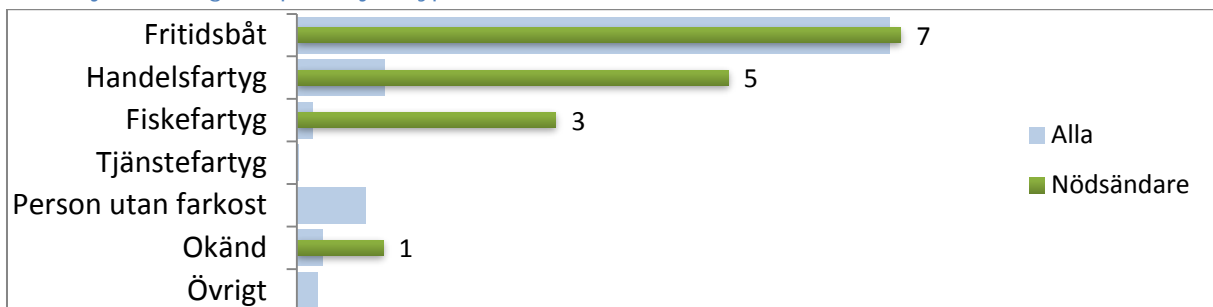

## Antal Sjöräddningsfall per Område

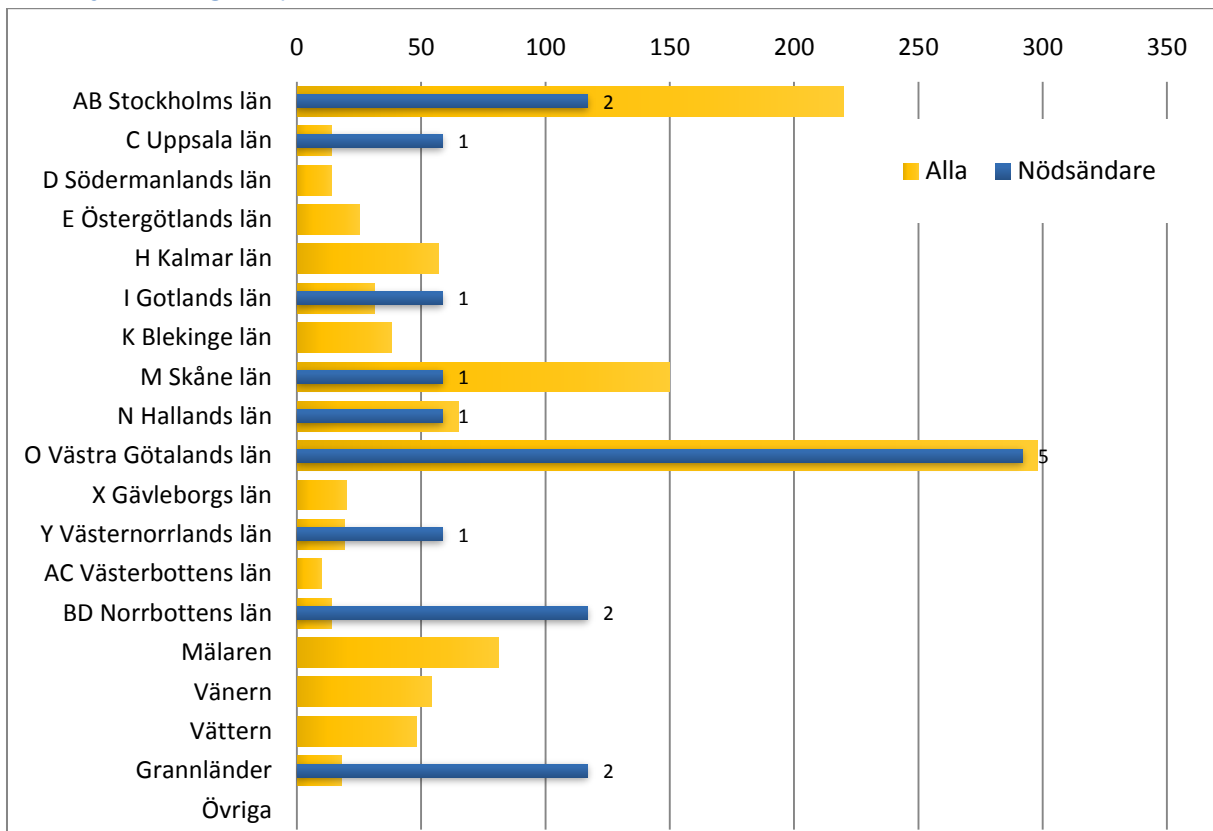

## Antal Ärenden per Typ av Nödsändare och Index

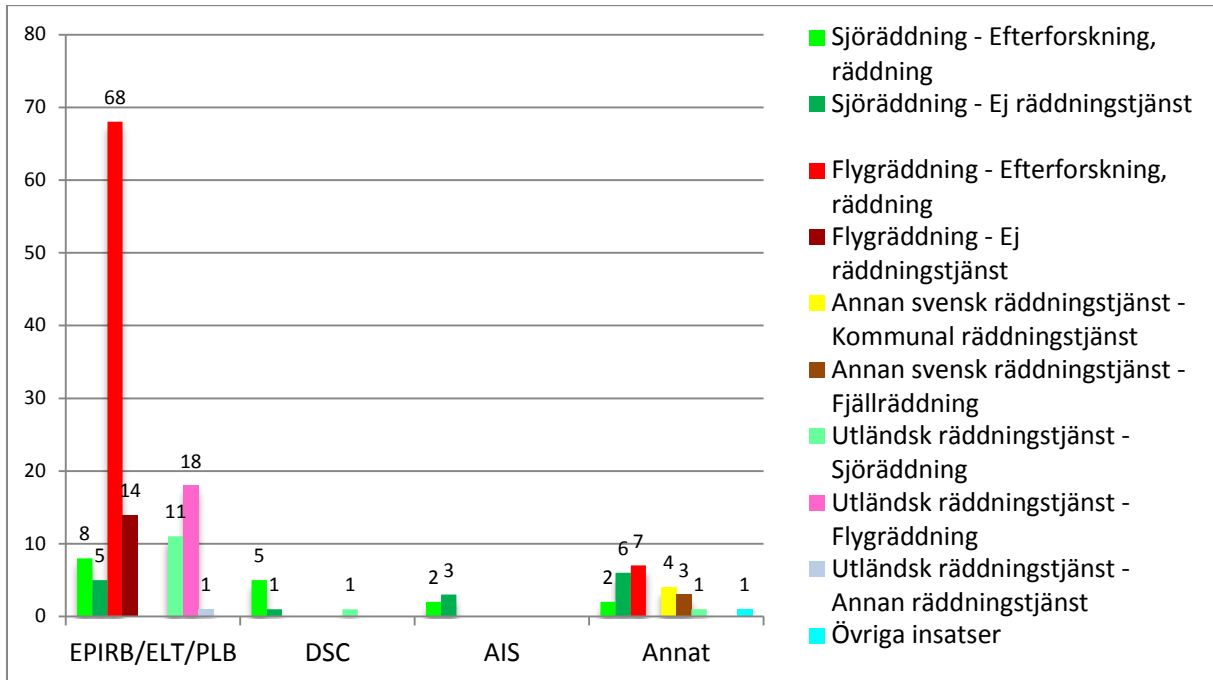

## Antal ärenden med EPIRB/ELT/PLB per Index

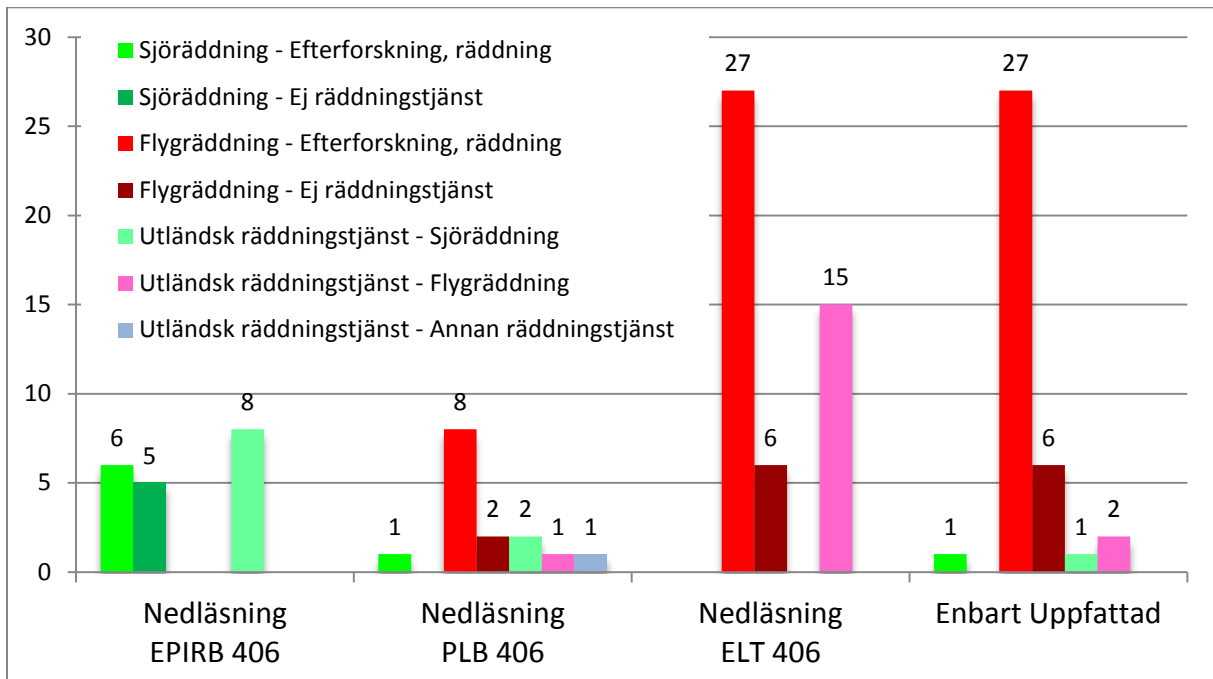

Totalt Antal Ärenden med EPIRB/ELT/PLB per Typ

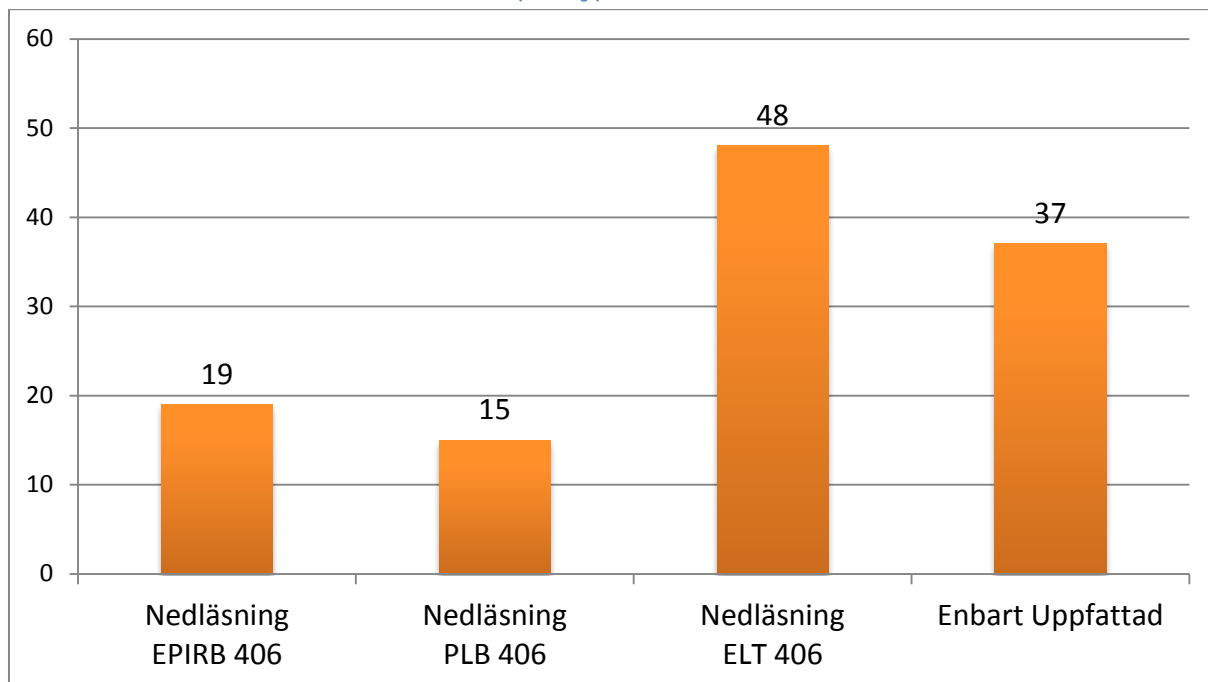

Antal Ärenden med EPIRB/ELT/PLB per Resultat

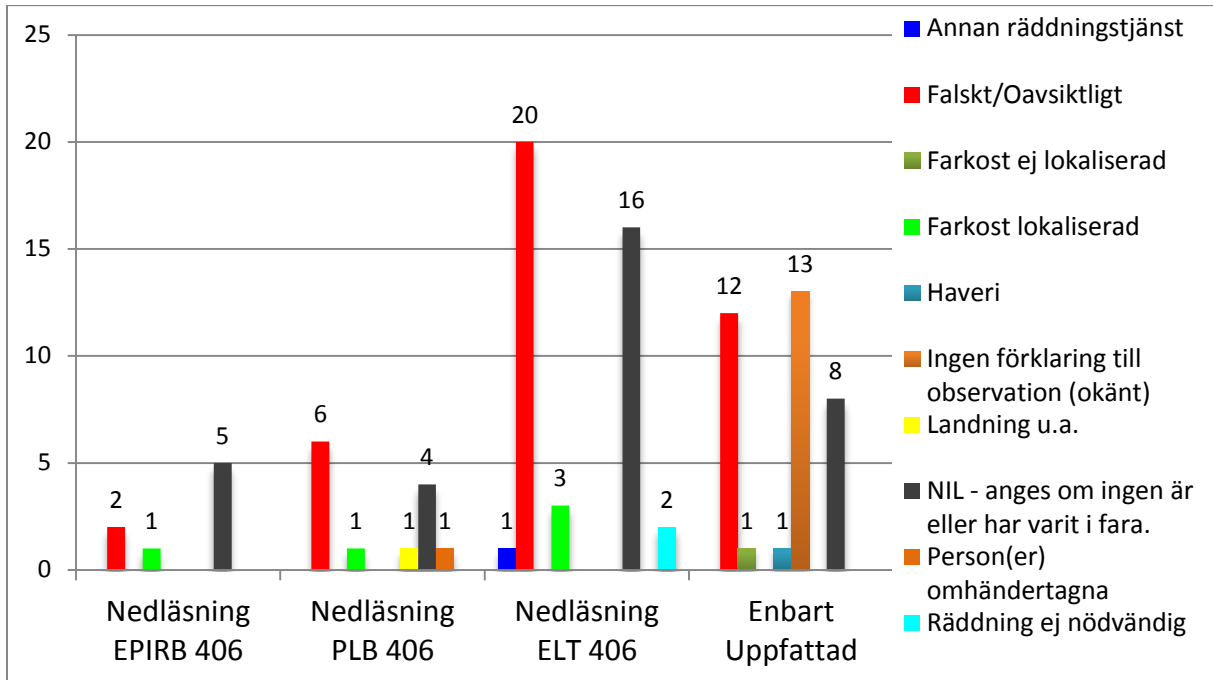

Antal Sjöräddningsfall per typ av Nödsändare och Resultat

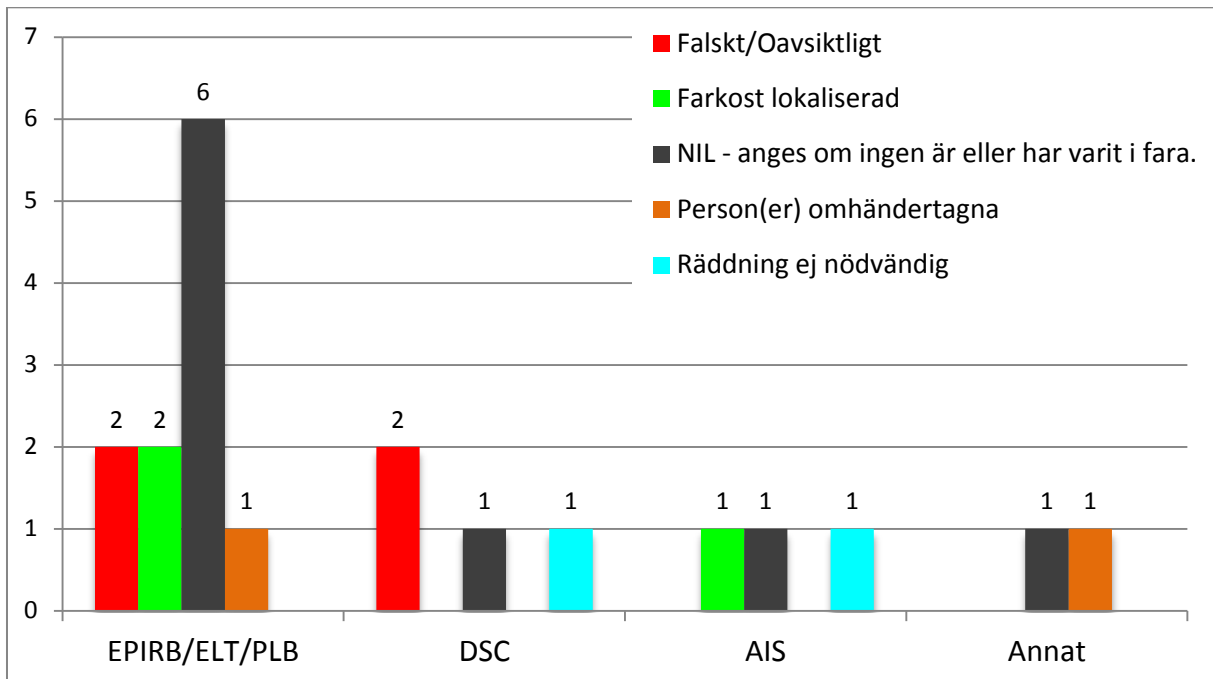

## Antal Ärenden med Uppfattad EPIRB/ELT/PLB per Frekvens och Resultat

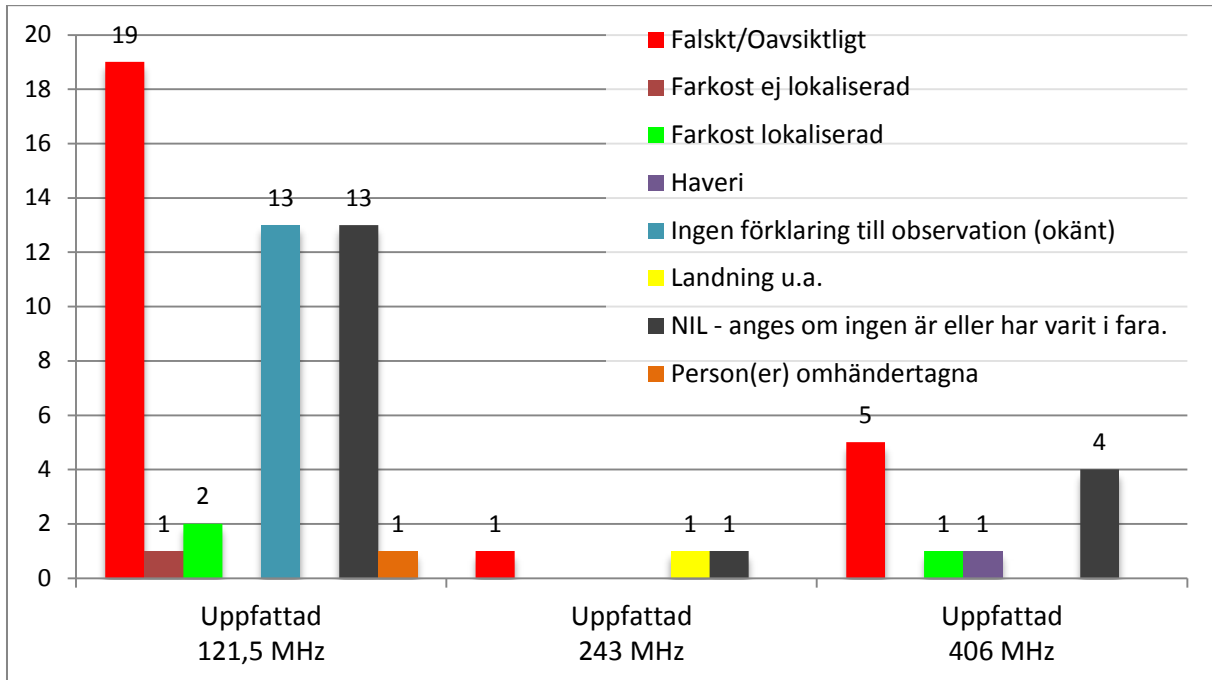

## Antal Ärenden med EPIRB/ELT/PLB per Typ

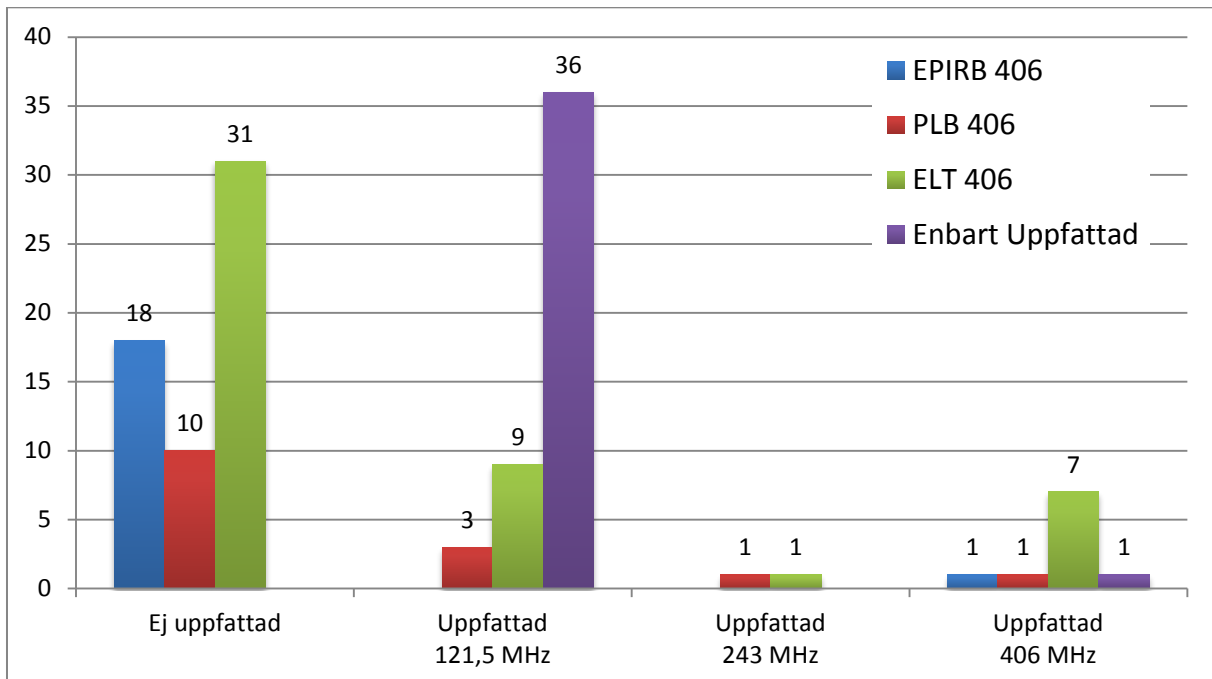

## Objekt saknas

Antal Sjöräddningsfall åren 2010-2016

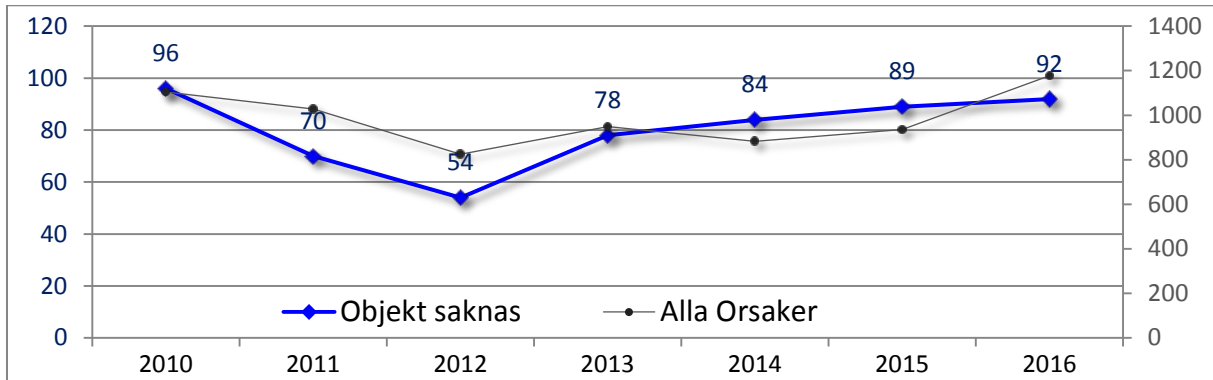

## Andel Resultat

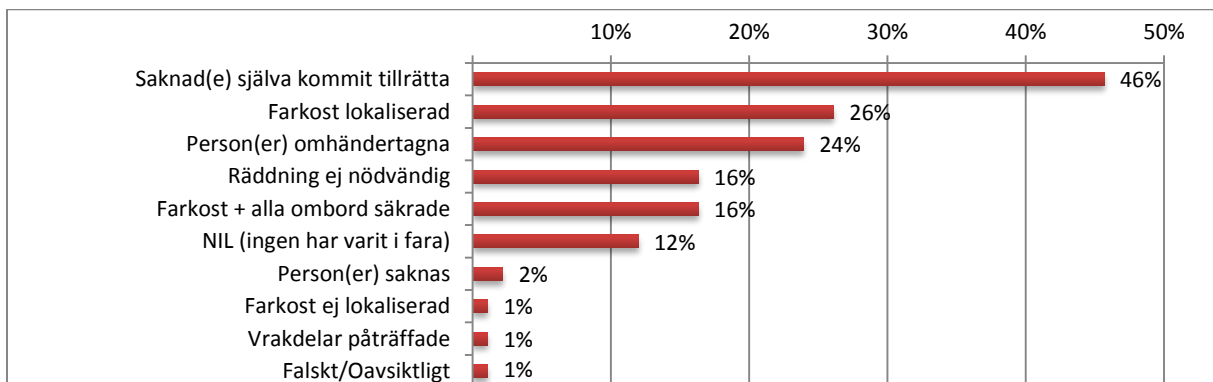

## Korsreferens

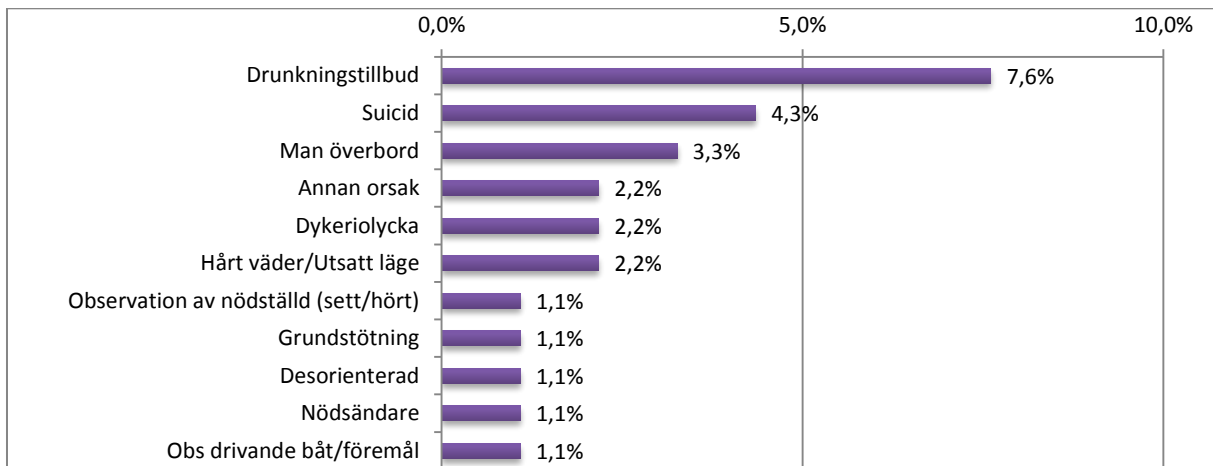

## Antal Sjöräddningsfall per Klassning

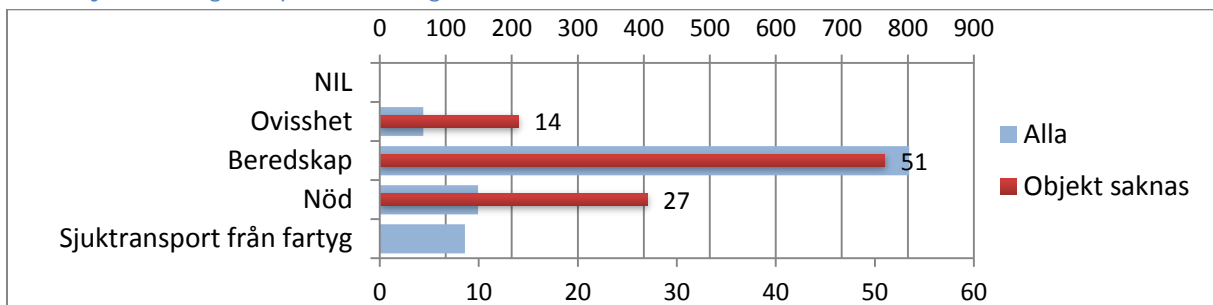



## Antal Sjöräddningsfall per Månad

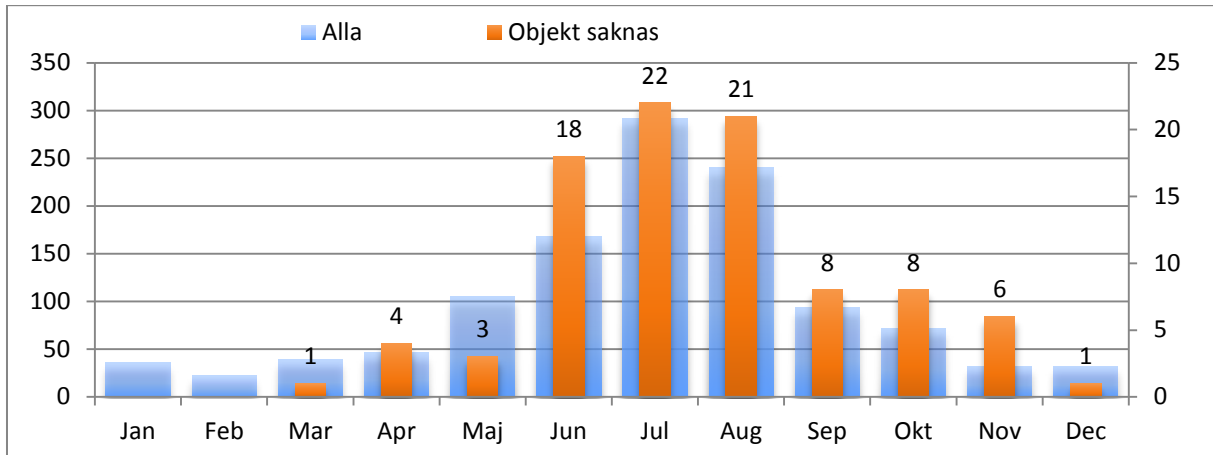

## Antal Sjöräddningsfall per Objekttyp

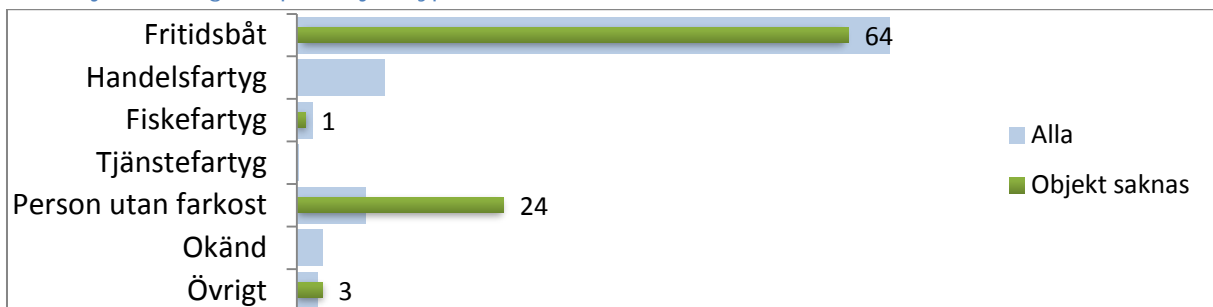

## Antal Sjöräddningsfall per Område

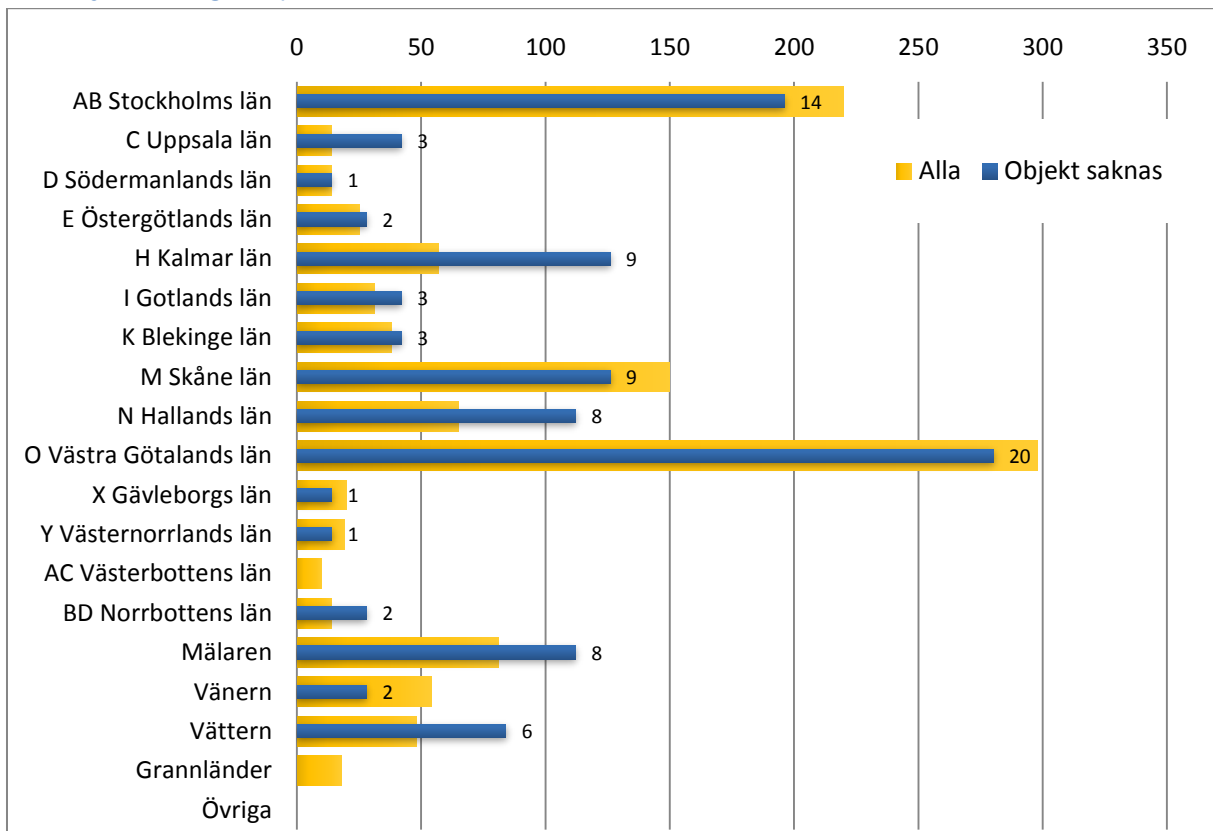

## Observation av drivande båt eller föremål

Antal Sjöräddningsfall åren 2010-2016

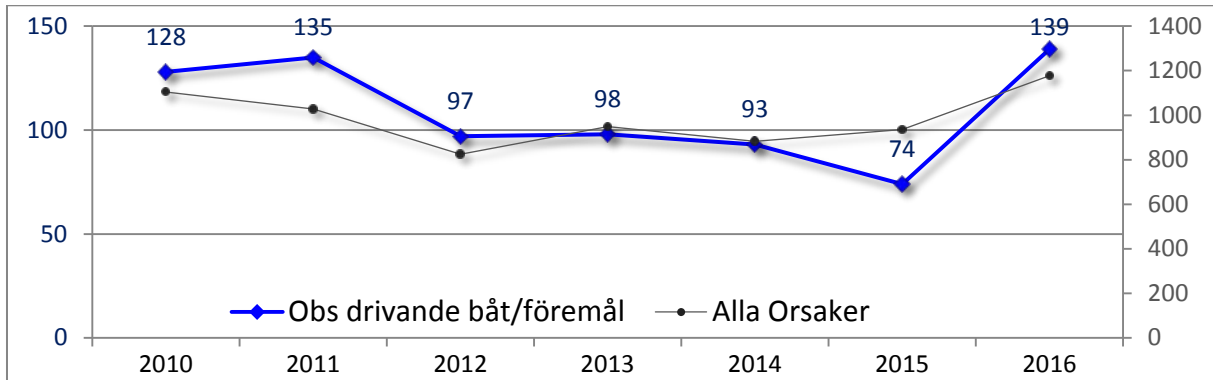

Andel Resultat

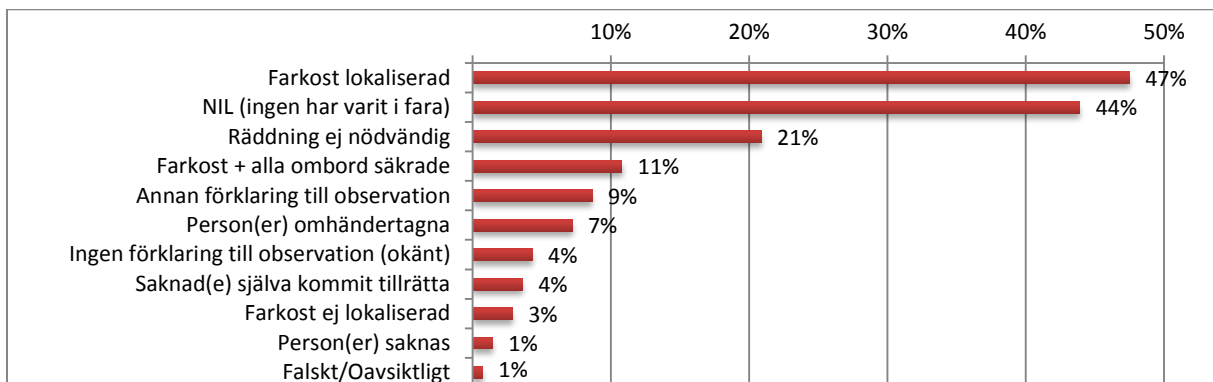

Korsreferens

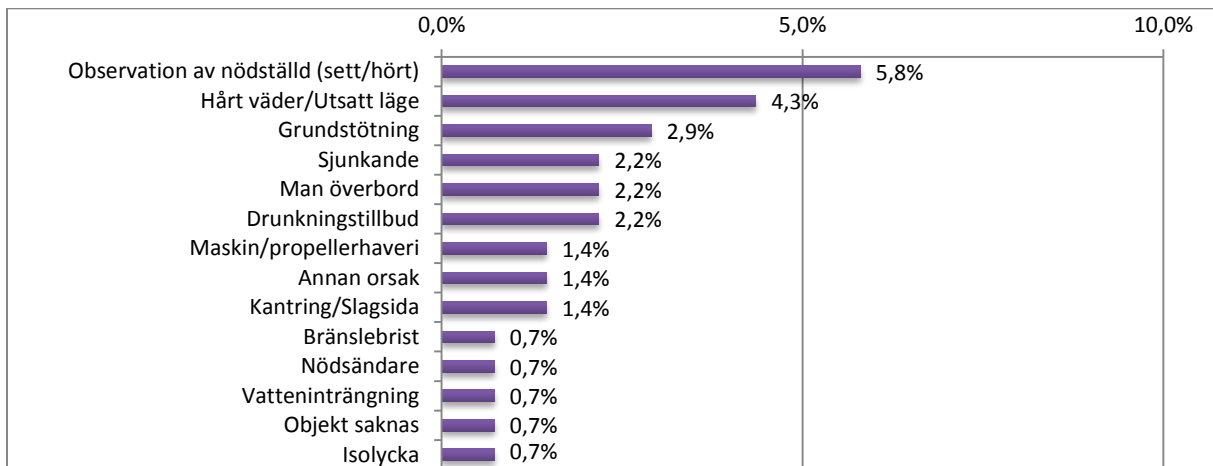

Antal Sjöräddningsfall per Klassning

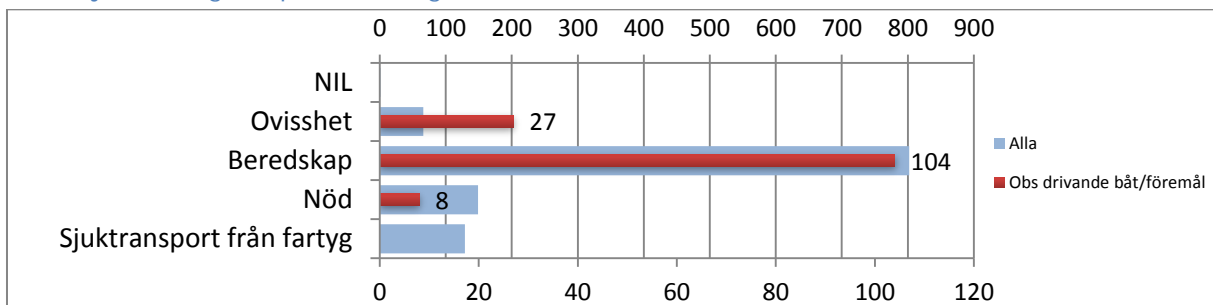

## Antal Sjöräddningsfall per Månad

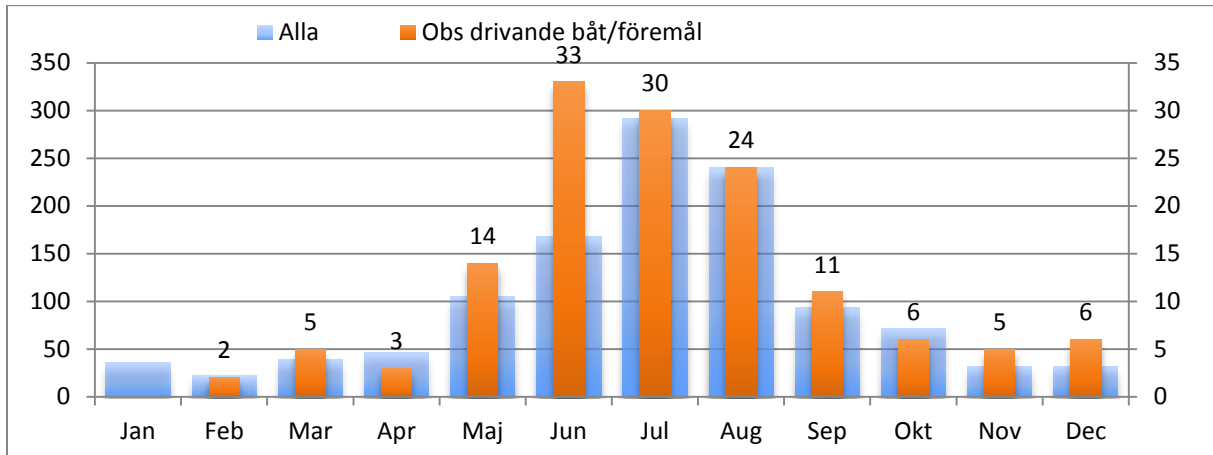

## Antal Sjöräddningsfall per Objekttyp

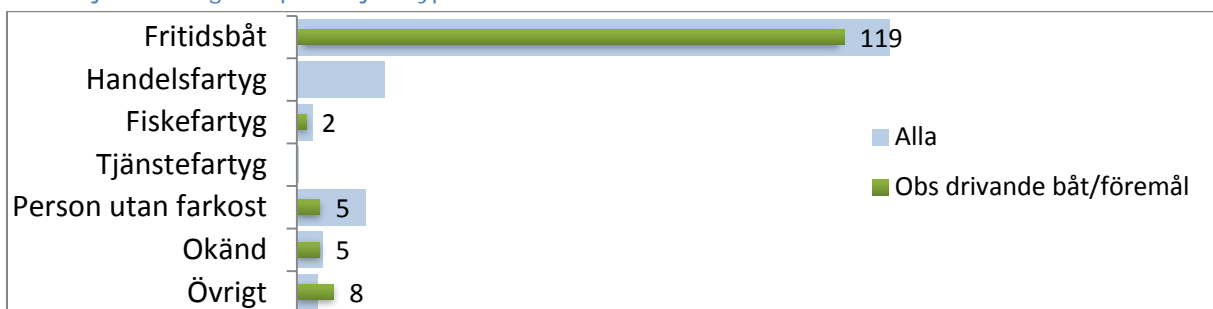

## Antal Sjöräddningsfall per Område

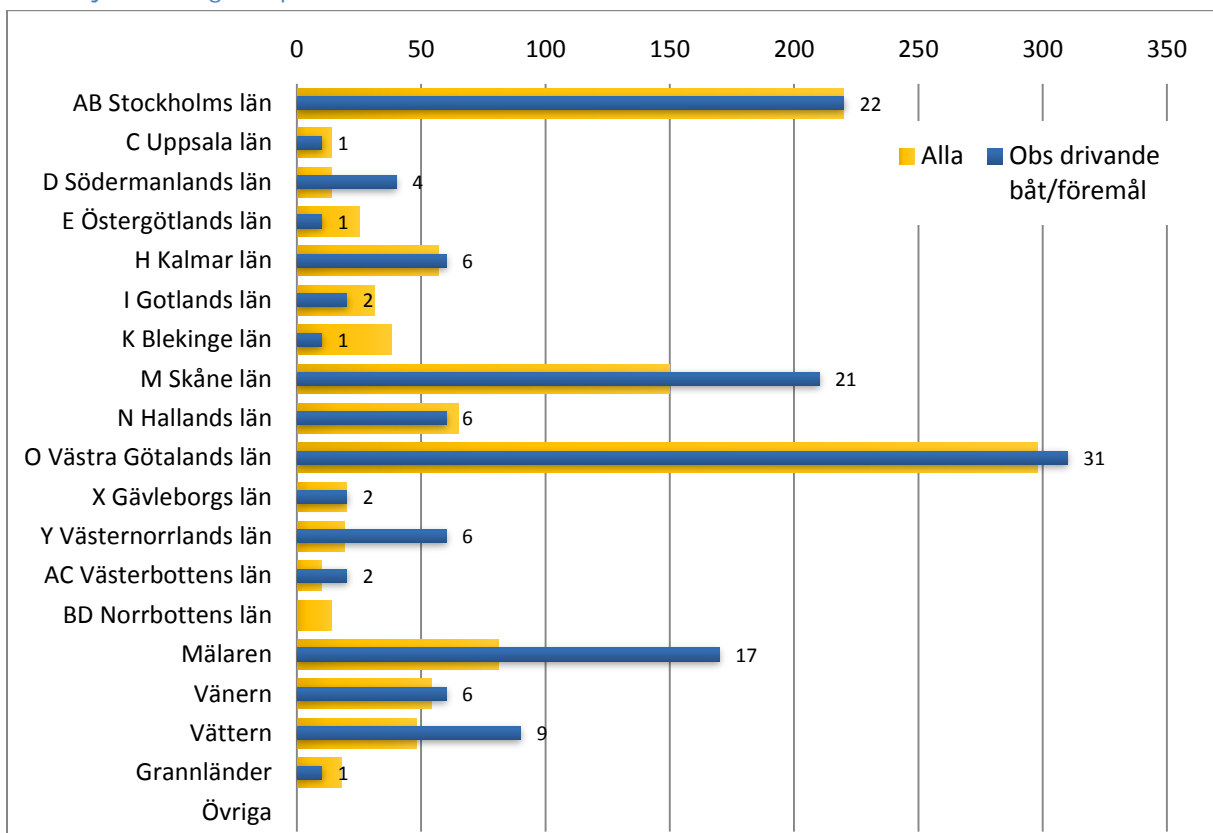

## Observation av raketer eller ljussken

Antal Sjöräddningsfall åren 2010-2016

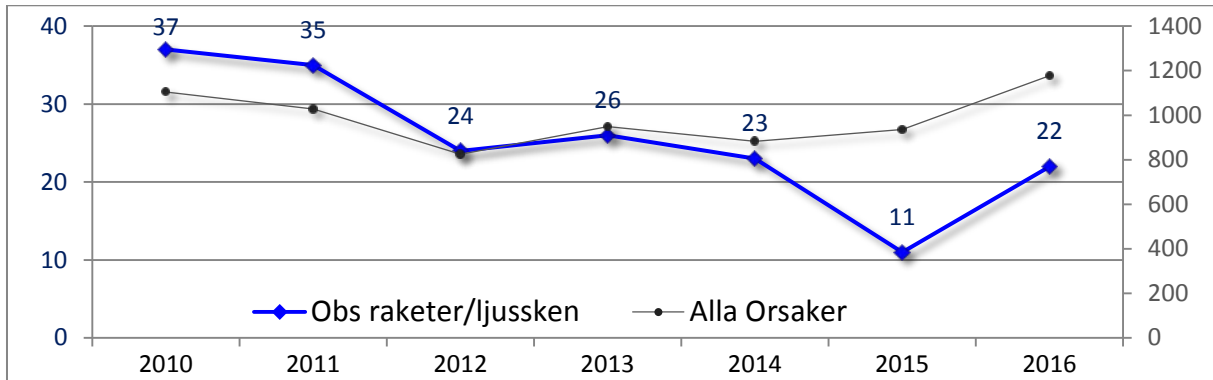

## Andel Resultat

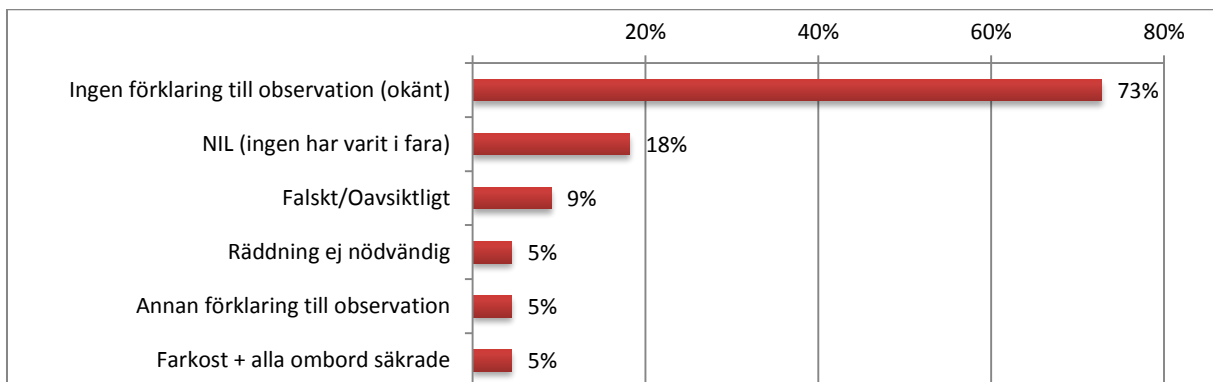

## Korsreferens

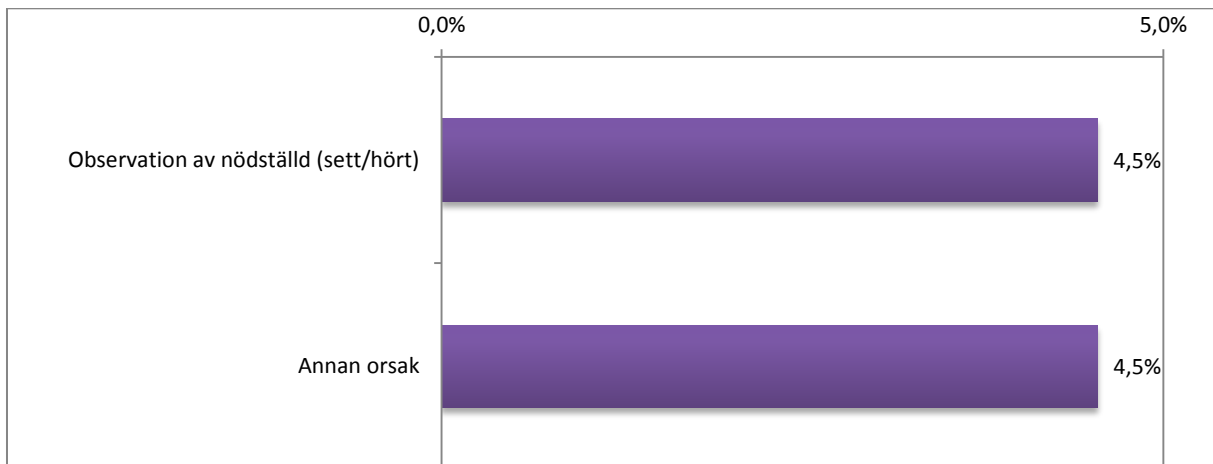

## Antal Sjöräddningsfall per Klassning

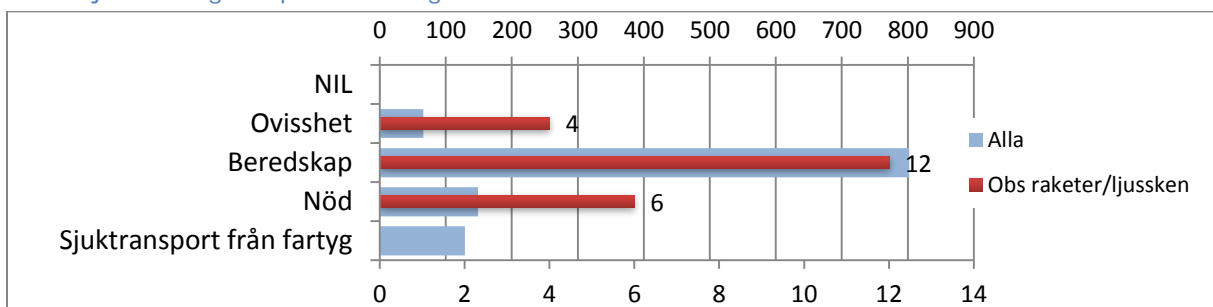

## Antal Sjöräddningsfall per Månad

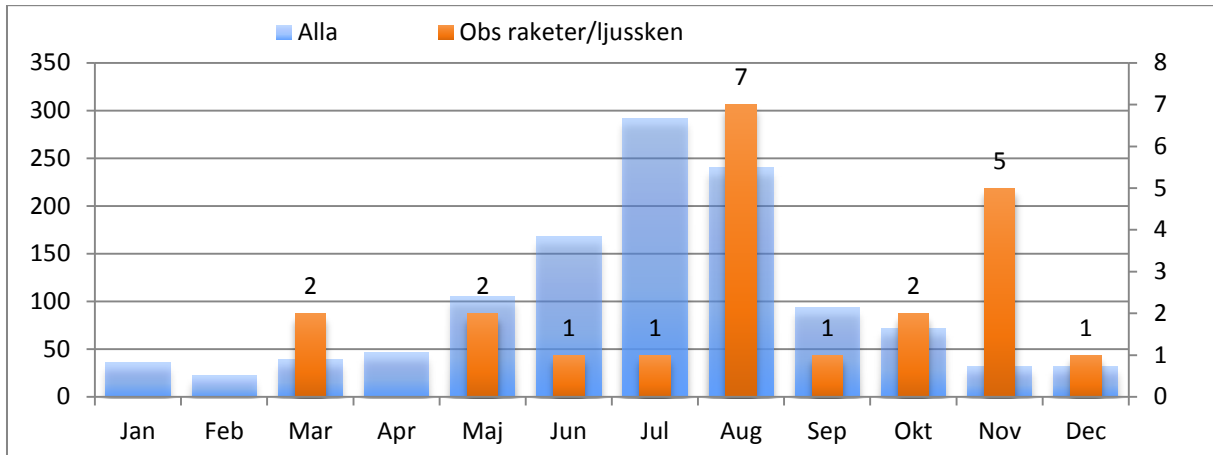

## Antal Sjöräddningsfall per Objekttyp

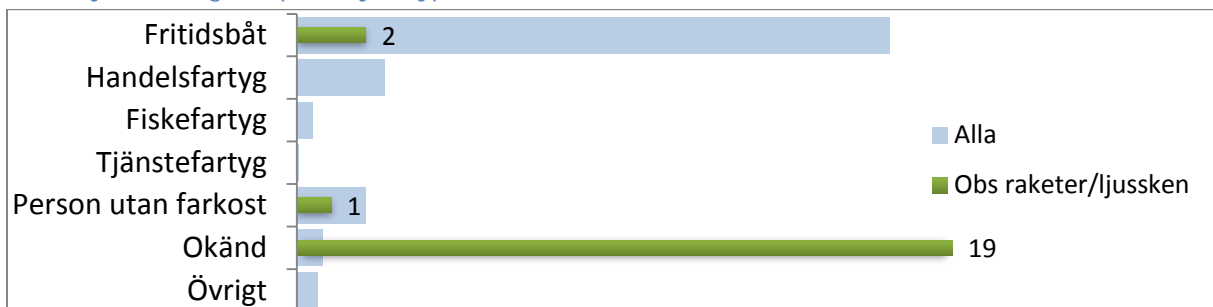

## Antal Sjöräddningsfall per Område

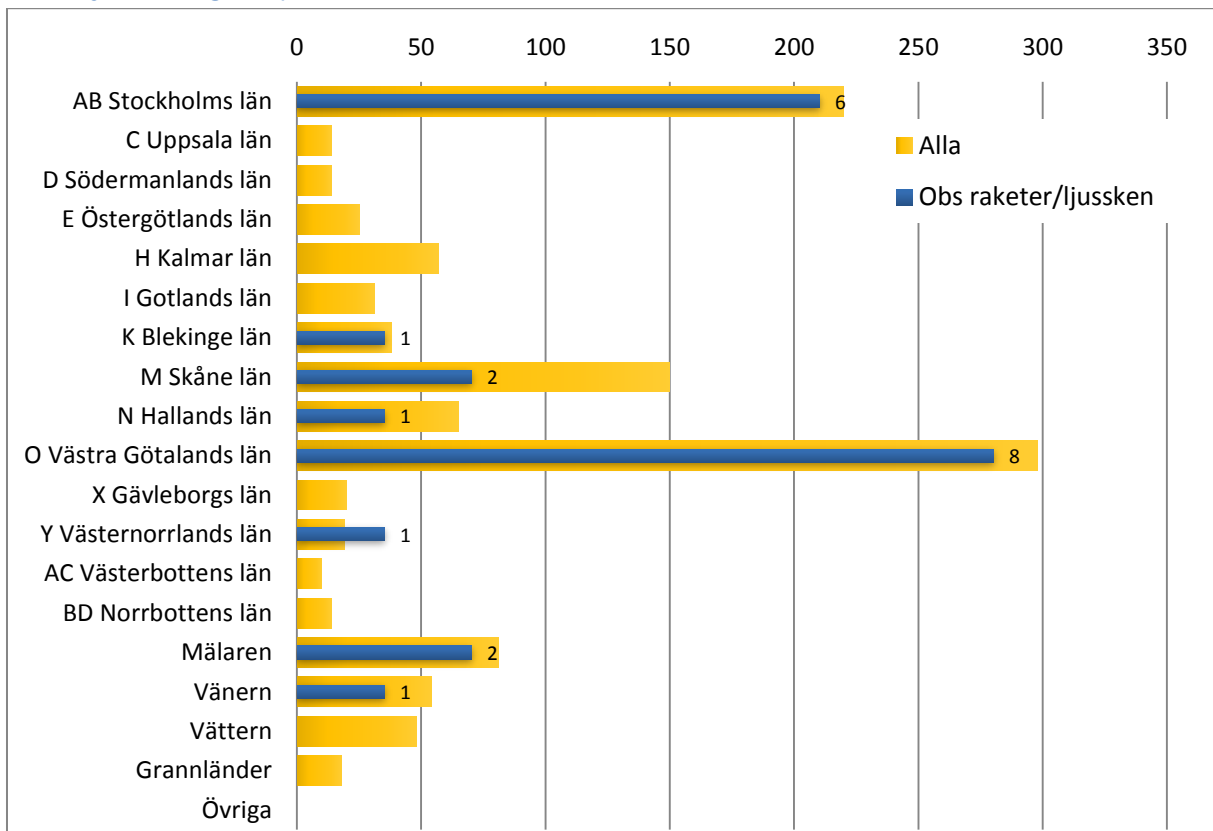

## Observation av nödställd

Antal Sjöräddningsfall åren 2010-2016

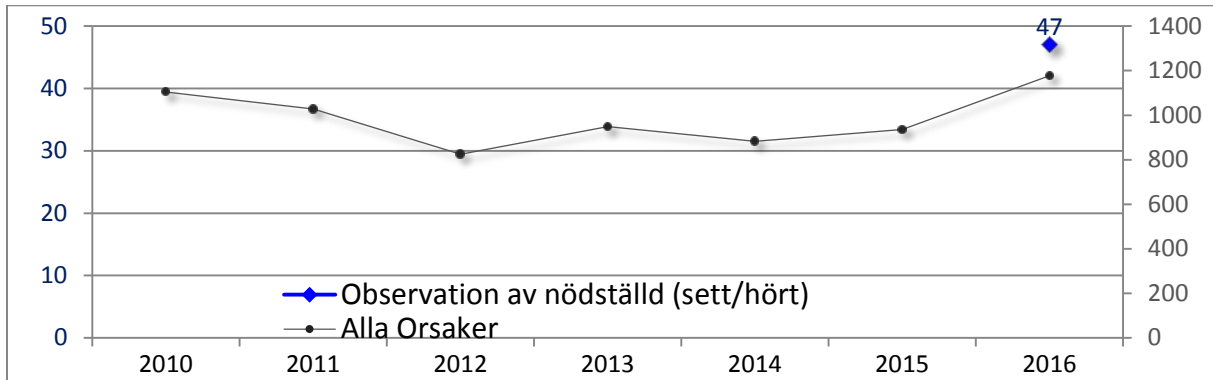

Andel Resultat

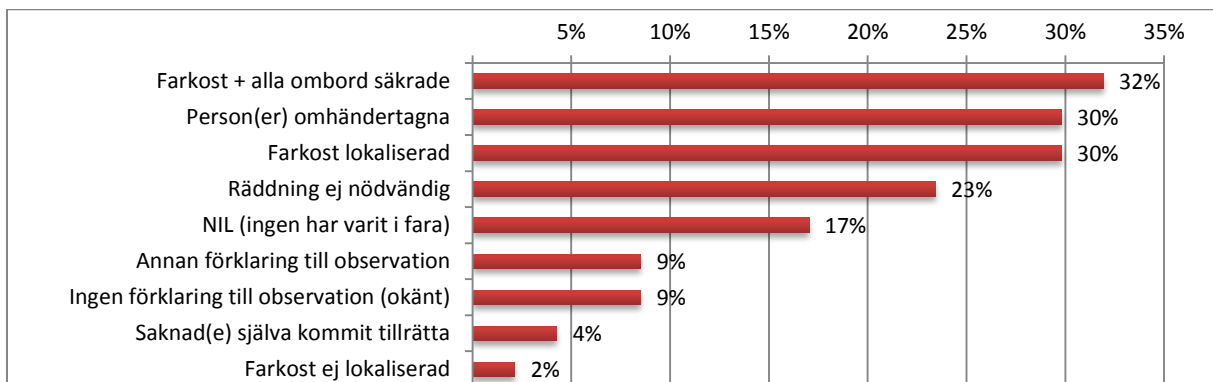

Korsreferens

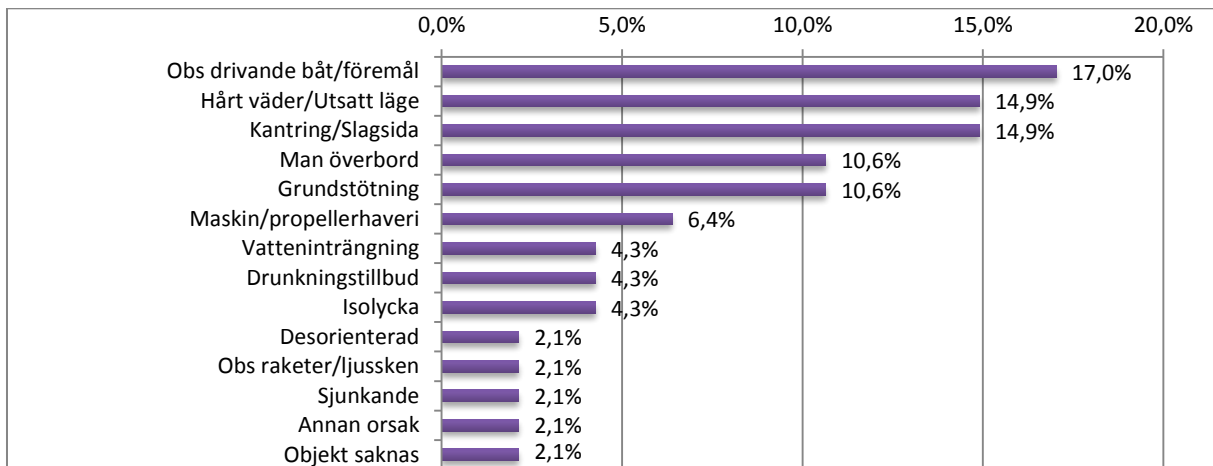

Antal Sjöräddningsfall per Klassning

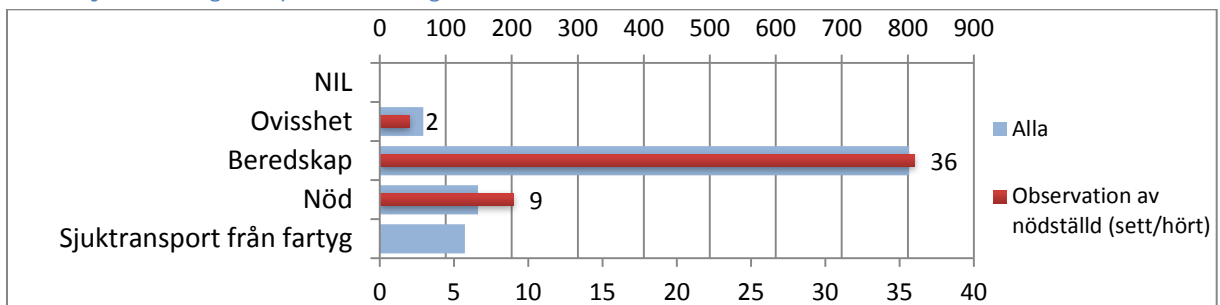

## Antal Sjöräddningsfall per Månad

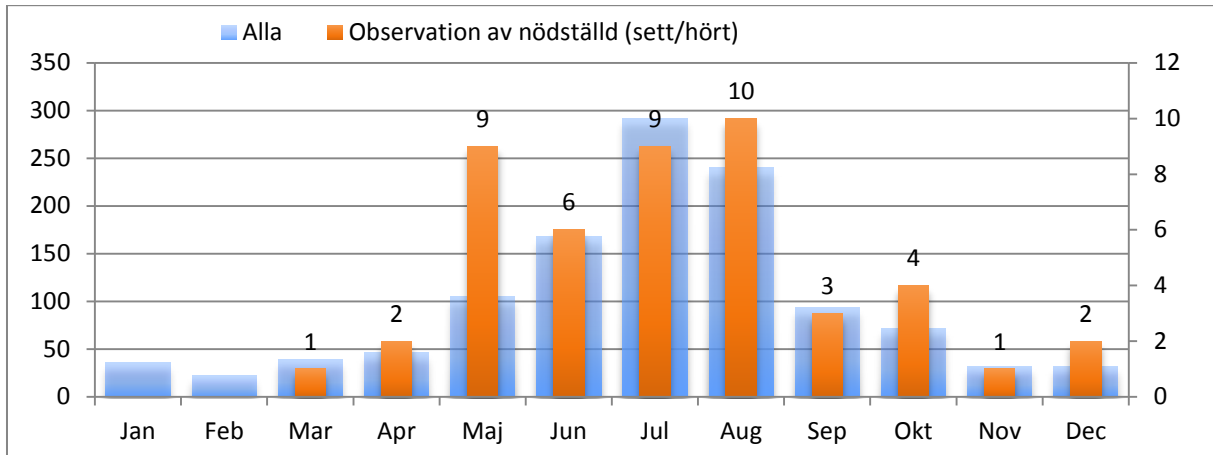

## Antal Sjöräddningsfall per Objekttyp

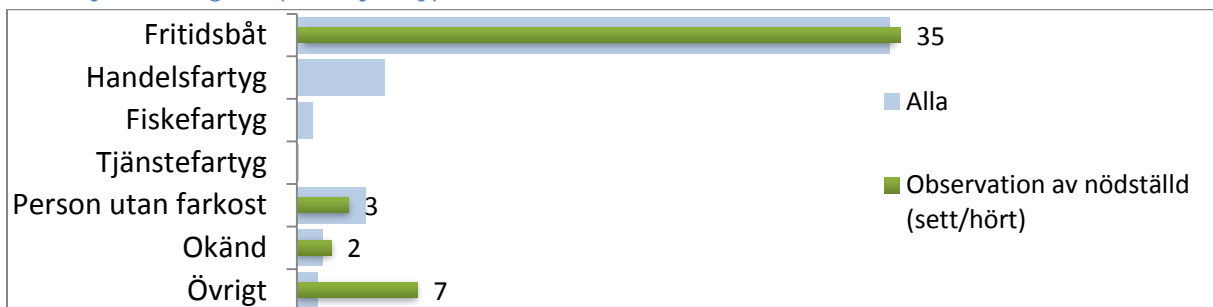

## Antal Sjöräddningsfall per Område

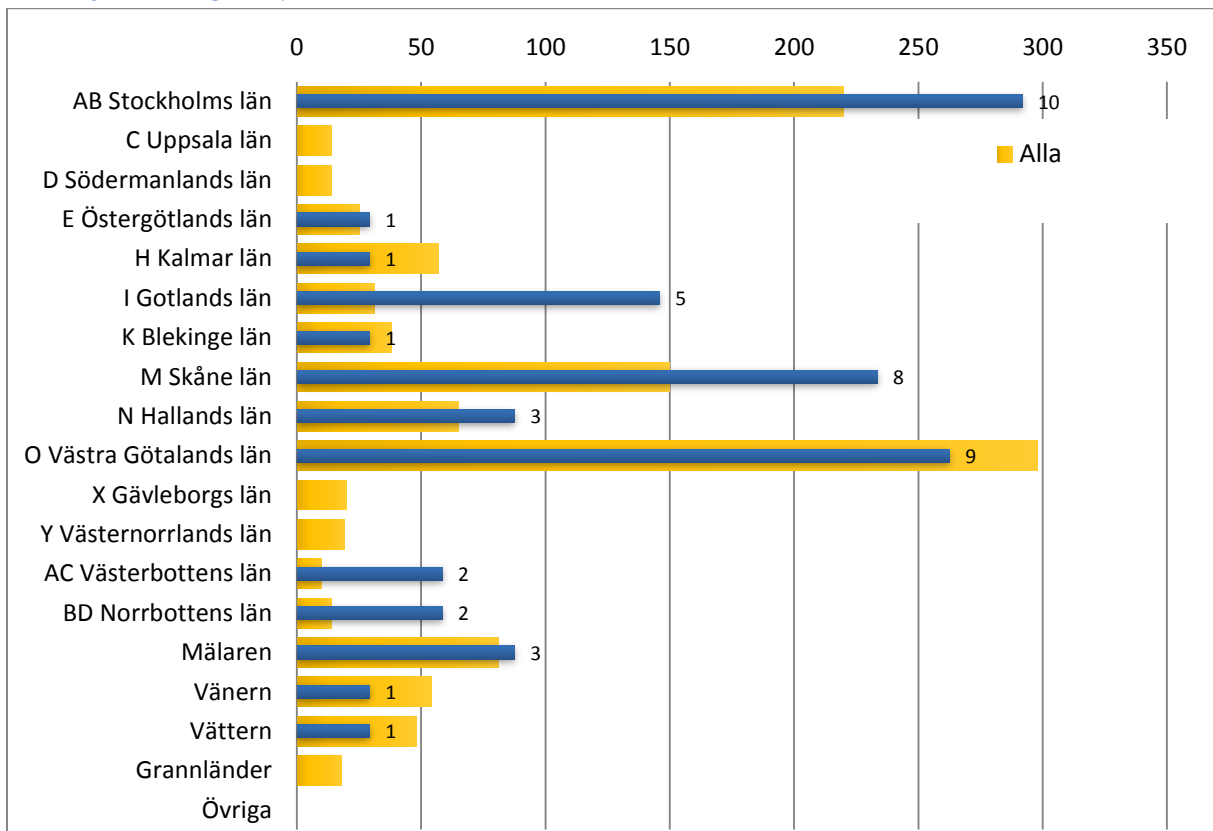

## Rigghaveri

Antal Sjöräddningsfall åren 2010-2016

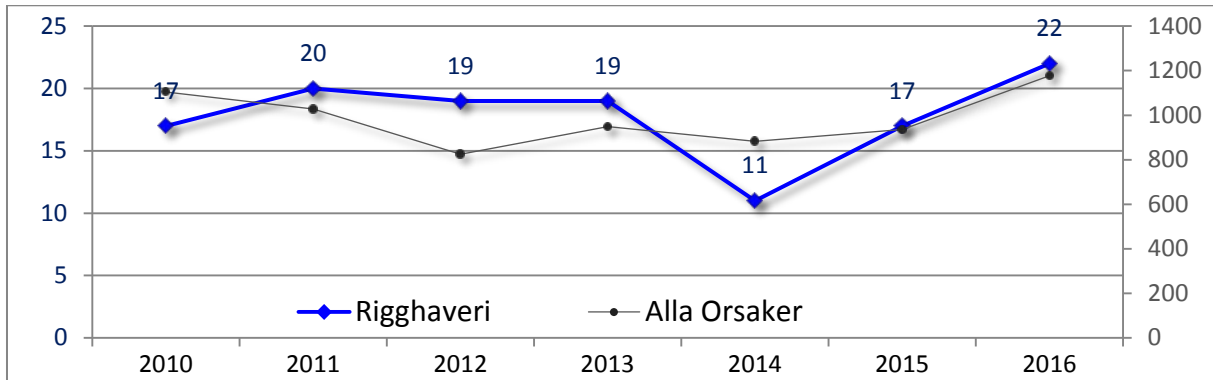

Andel Resultat

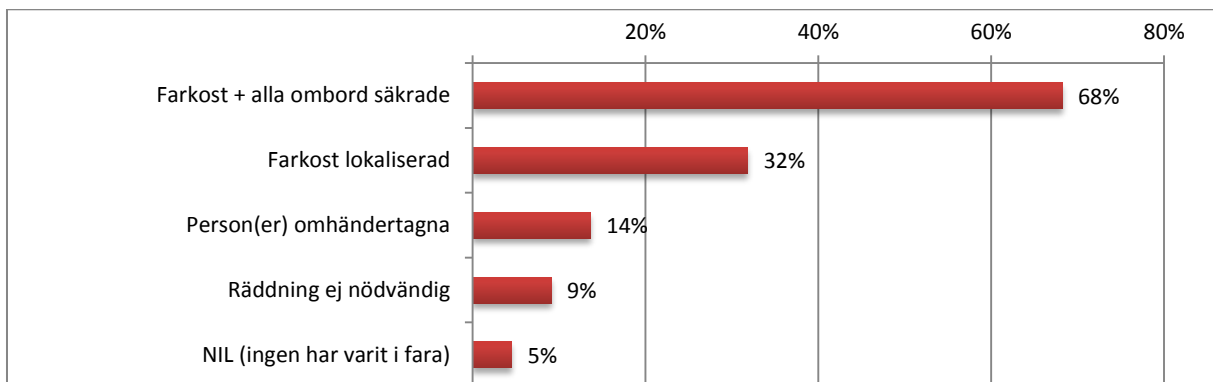

Korsreferens

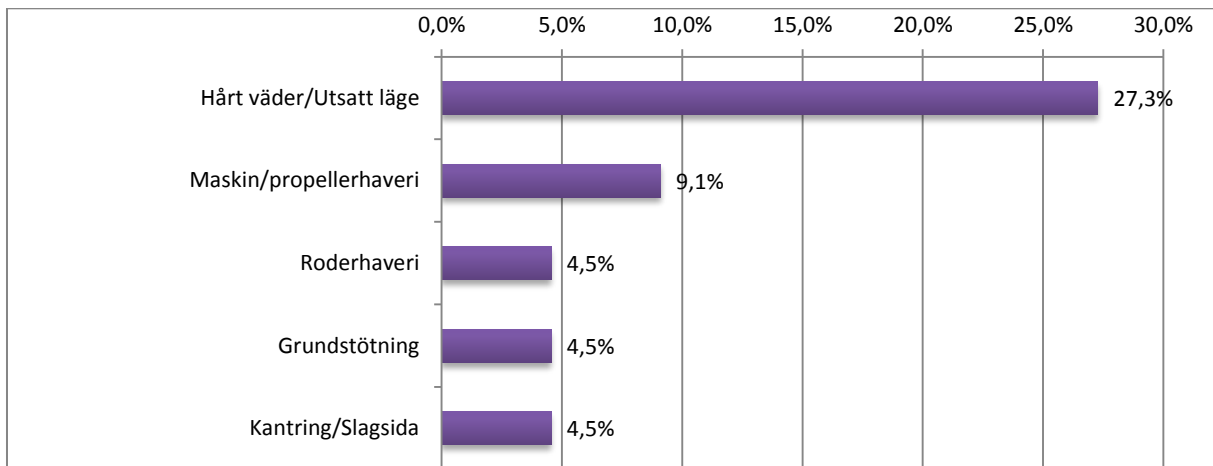

Antal Sjöräddningsfall per Klassning

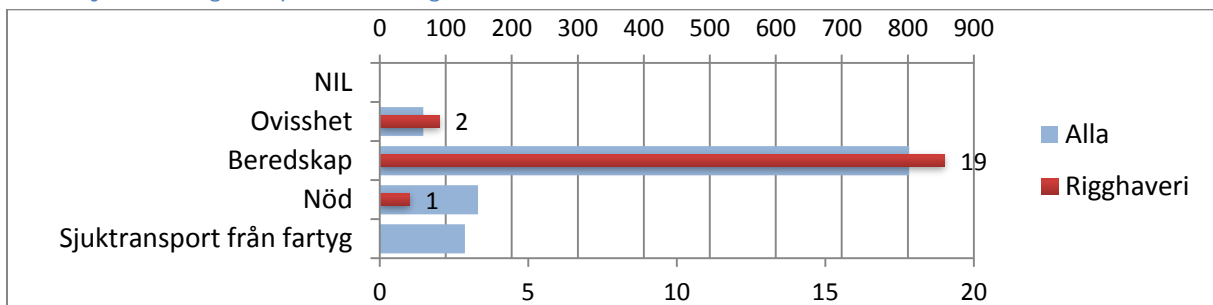



## Antal Sjöräddningsfall per Månad

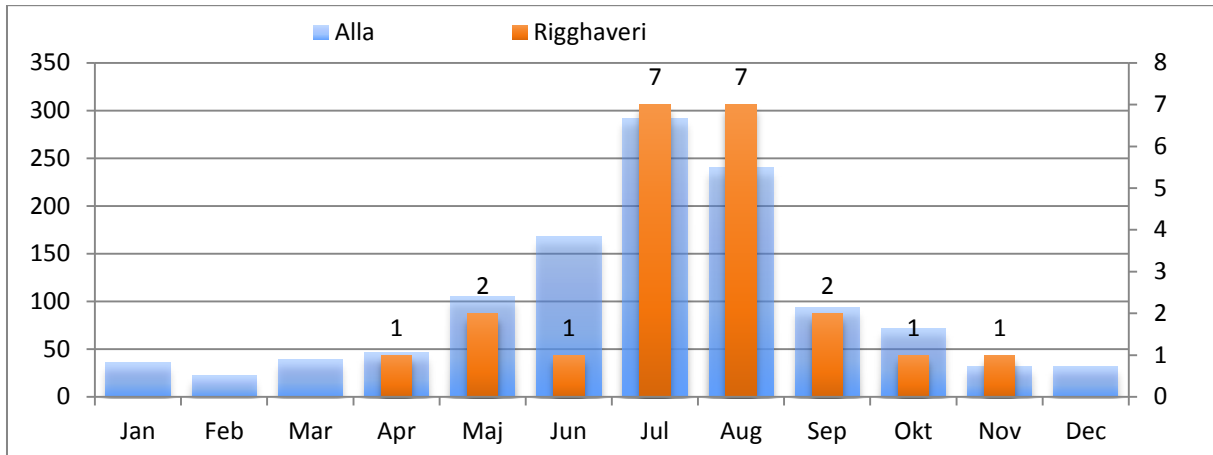

## Antal Sjöräddningsfall per Objekttyp

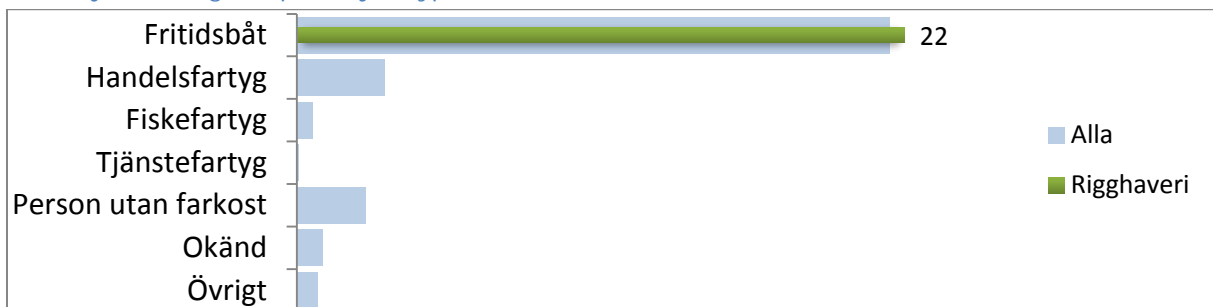

## Antal Sjöräddningsfall per Område

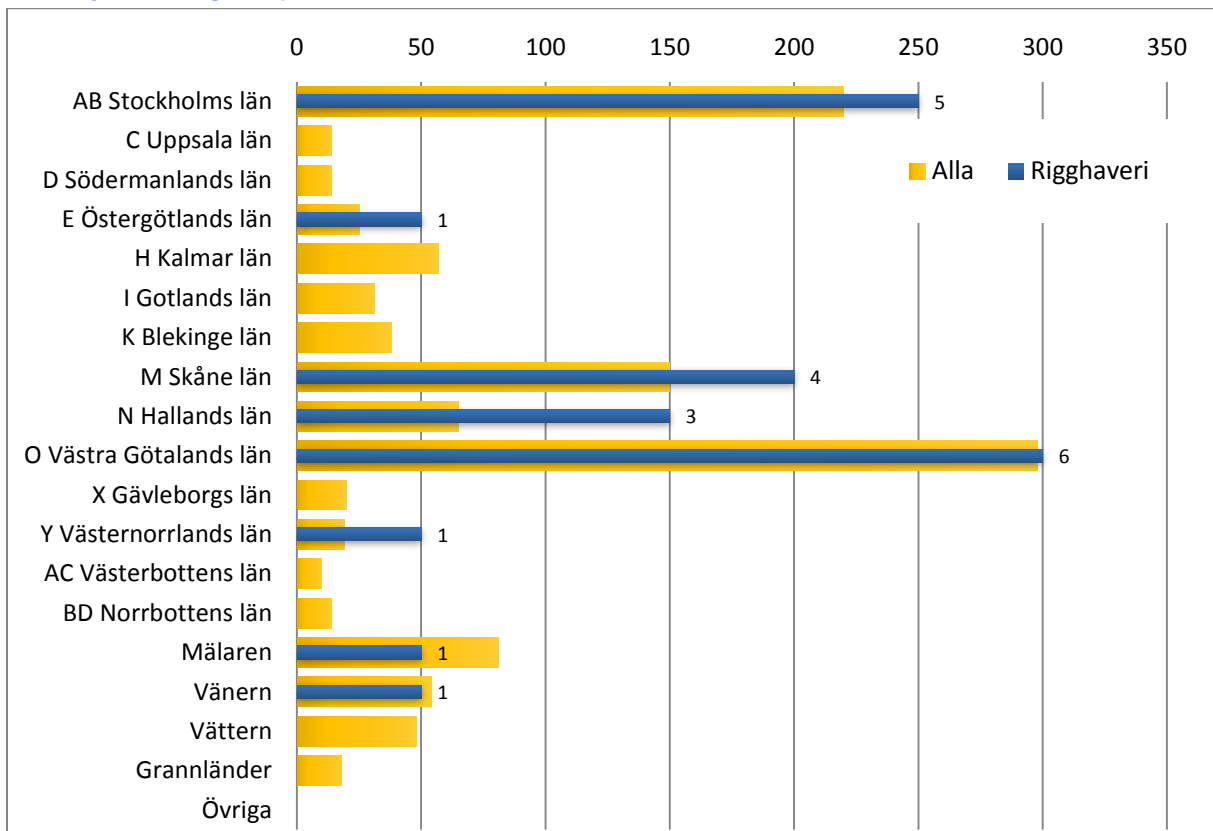

**Roderhaveri**

Antal Sjöräddningsfall åren 2010-2016

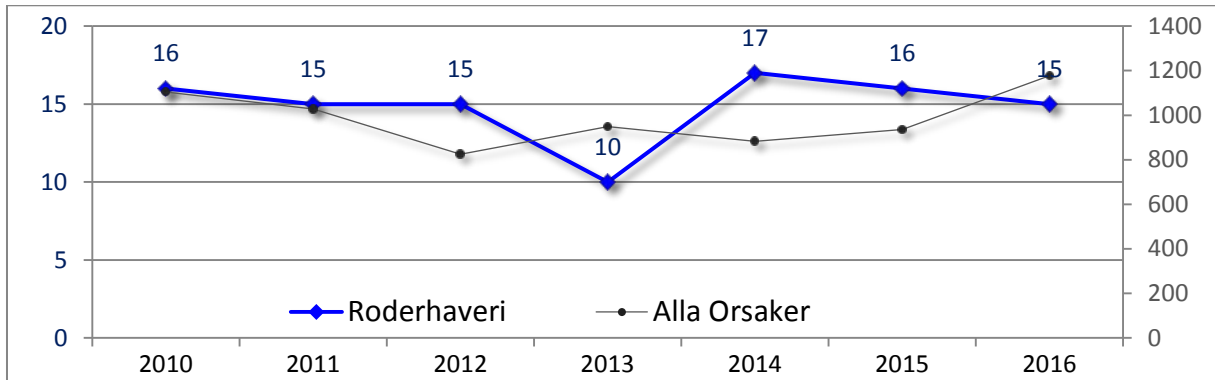
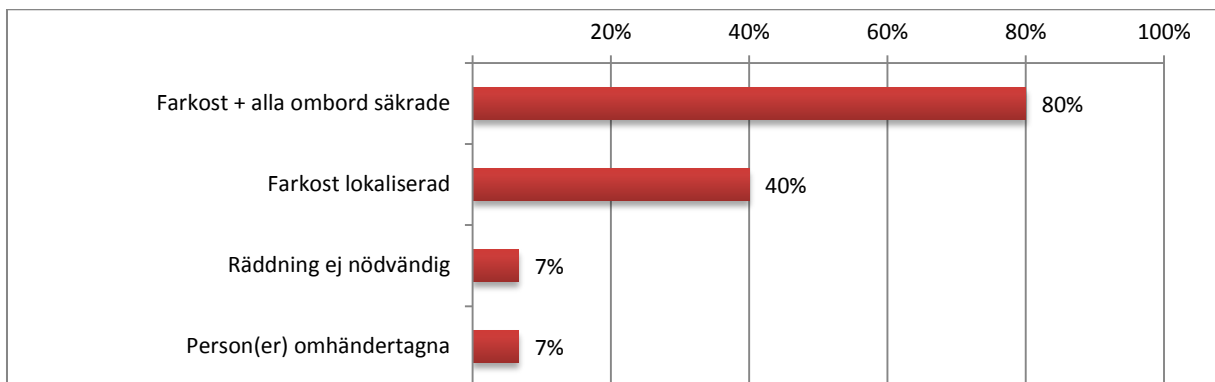
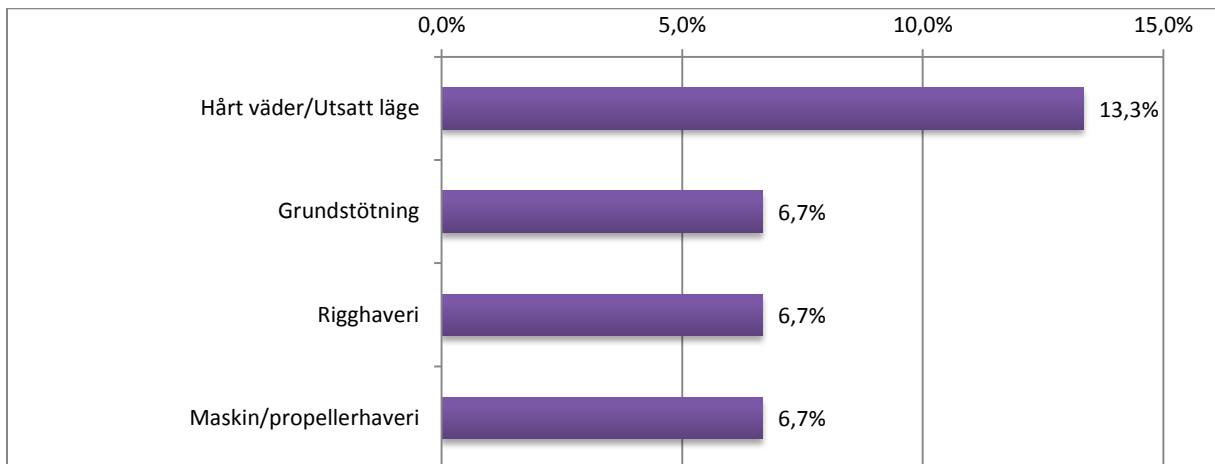
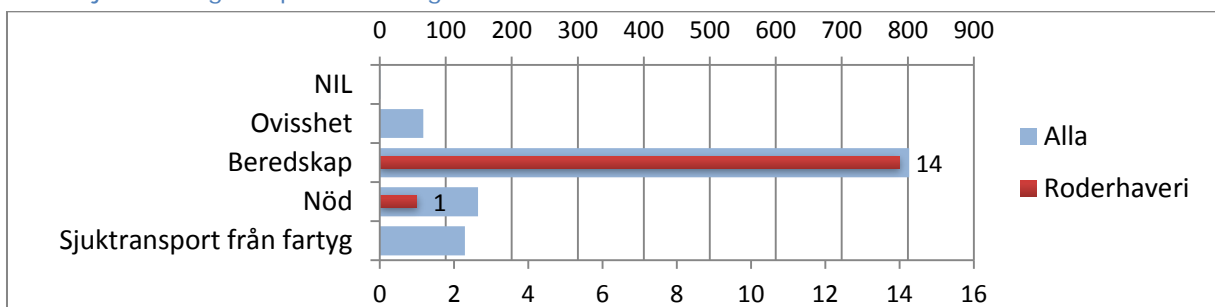
**Andel Resultat**

**Korsreferens**

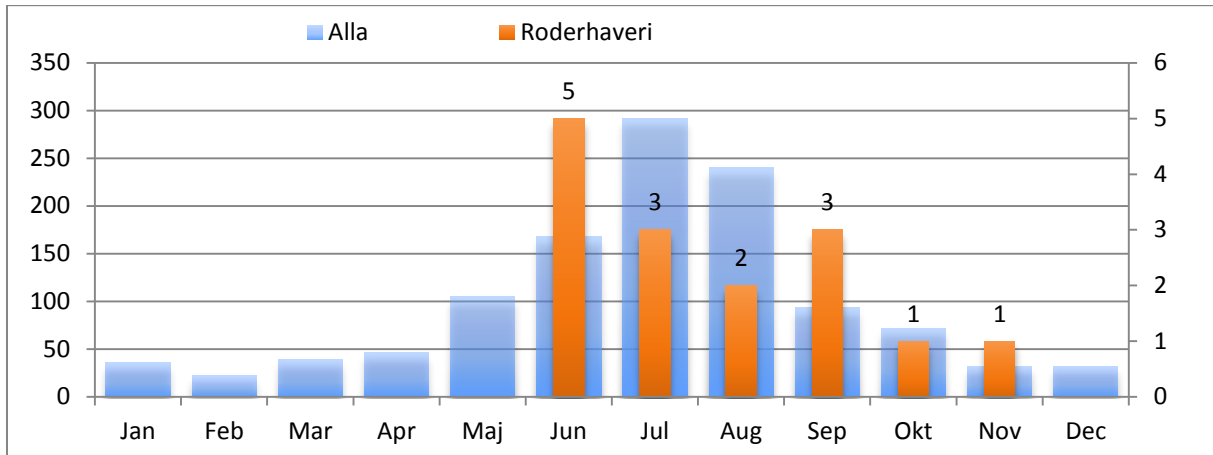
**Antal Sjöräddningsfall per Klassning**

## Antal Sjöräddningsfall per Månad

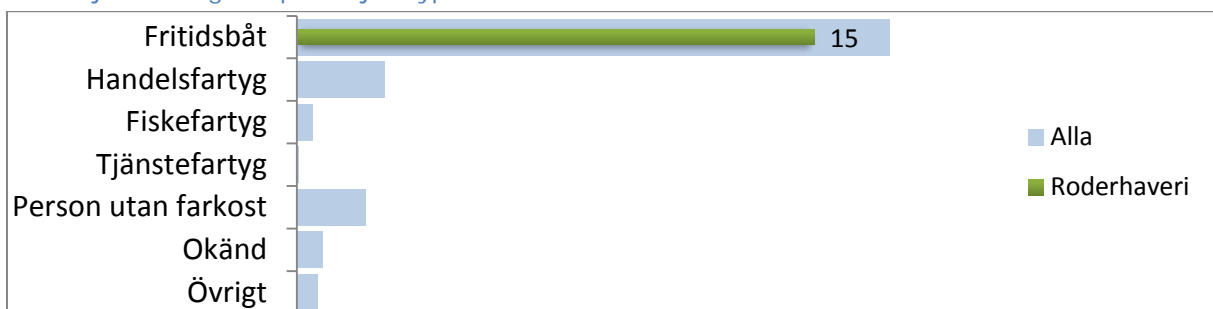

## Antal Sjöräddningsfall per Objekttyp



## Antal Sjöräddningsfall per Område

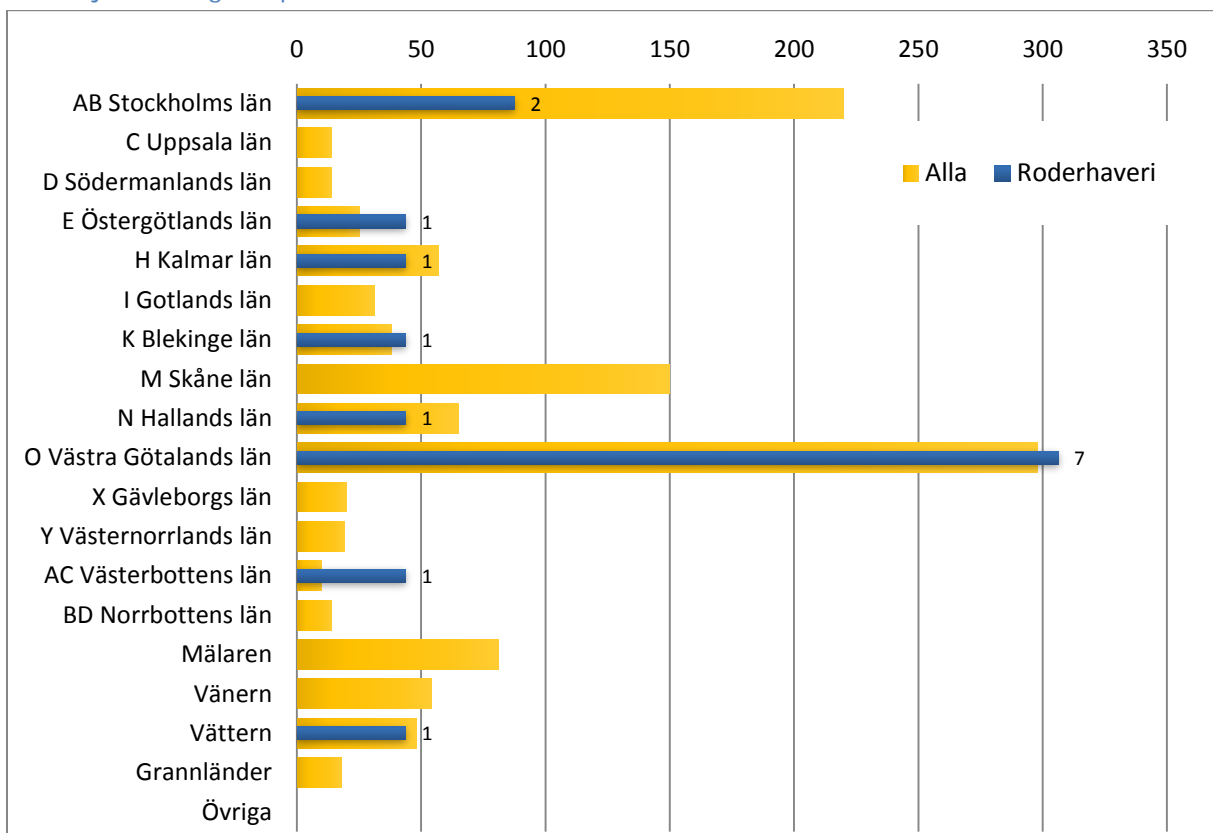

## Sjuktransport från fartyg

Antal Sjöräddningsfall åren 2010-2016

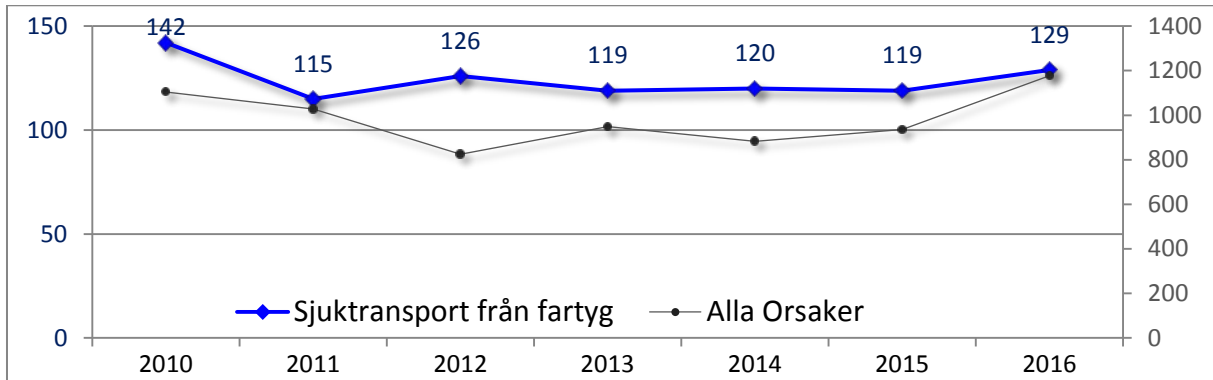

Antal Sjöräddningsfall per Månad

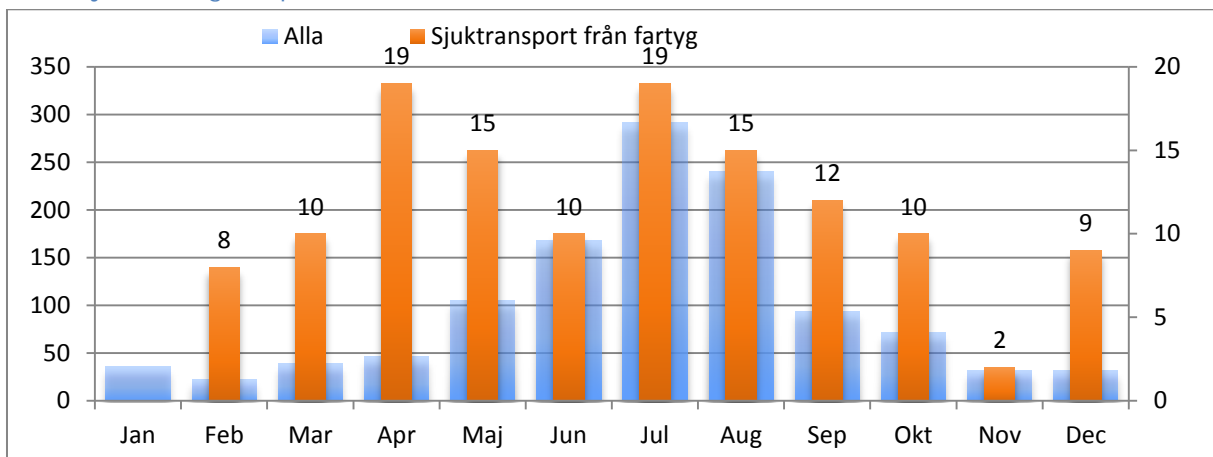

Antal Sjöräddningsfall per Objekttyp

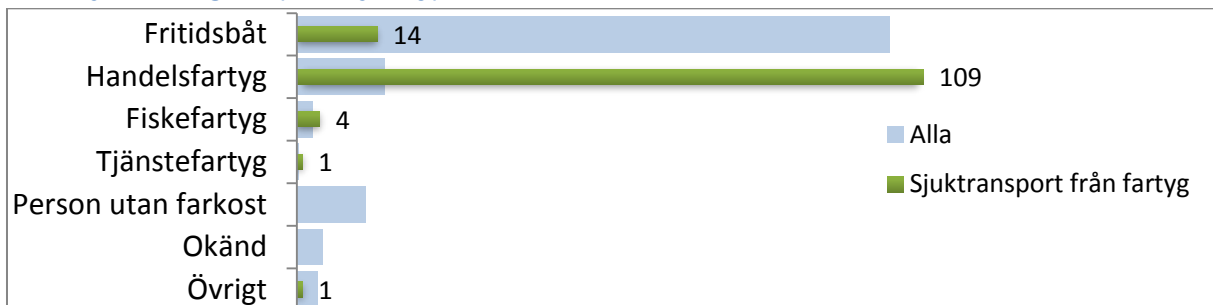

## Antal Sjöräddningsfall per Område

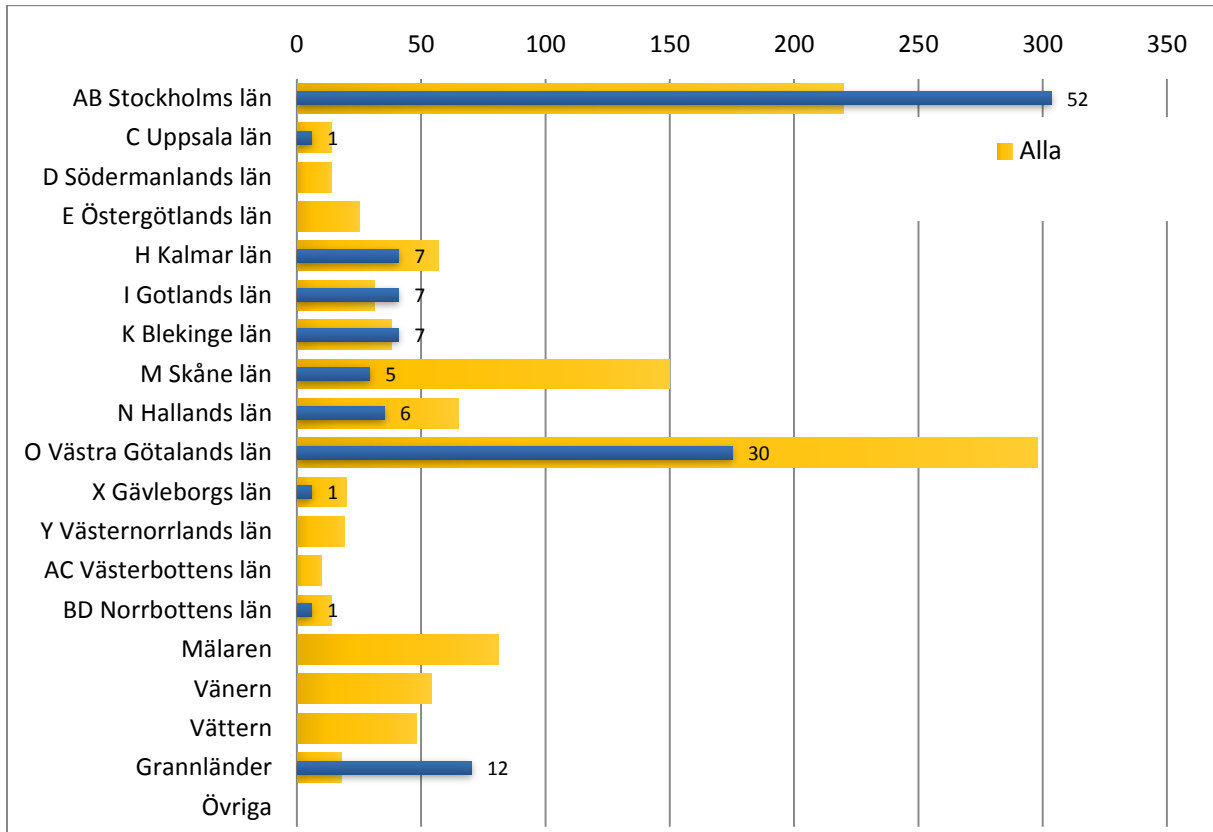

## Sjunkande

Antal Sjöräddningsfall åren 2010-2016

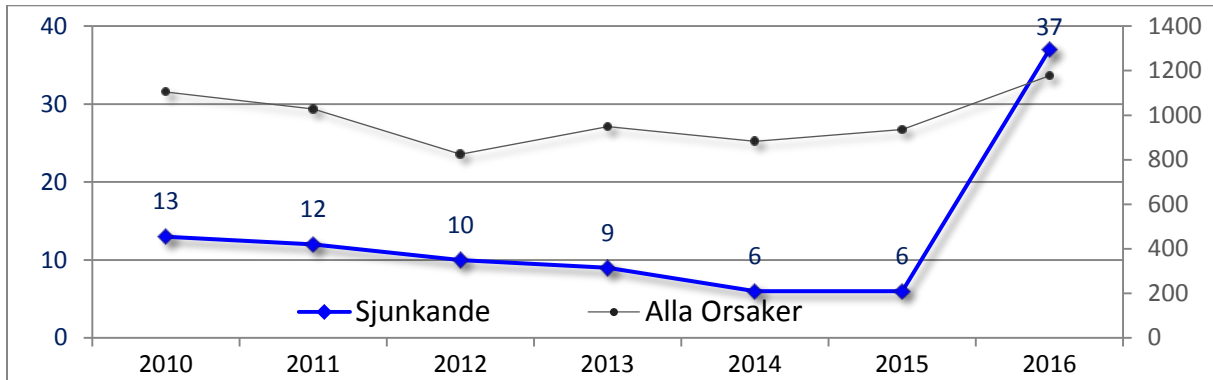

## Andel Resultat

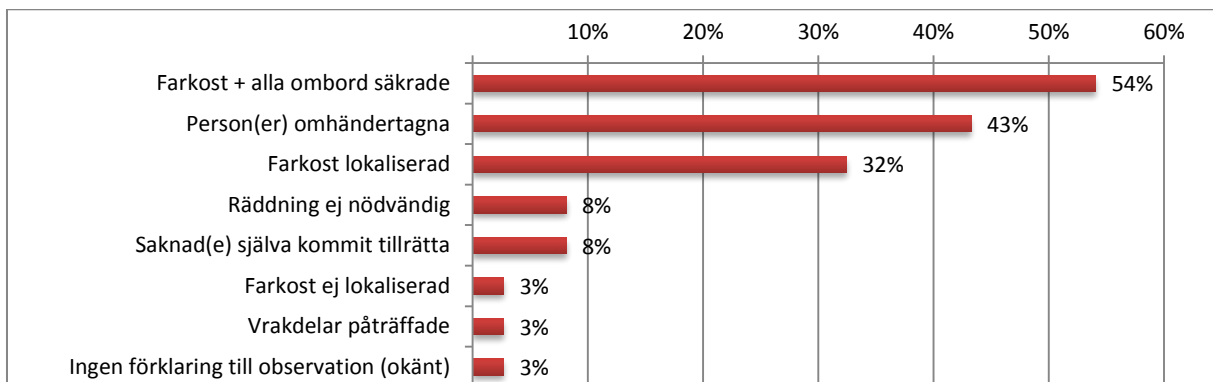

## Korsreferens

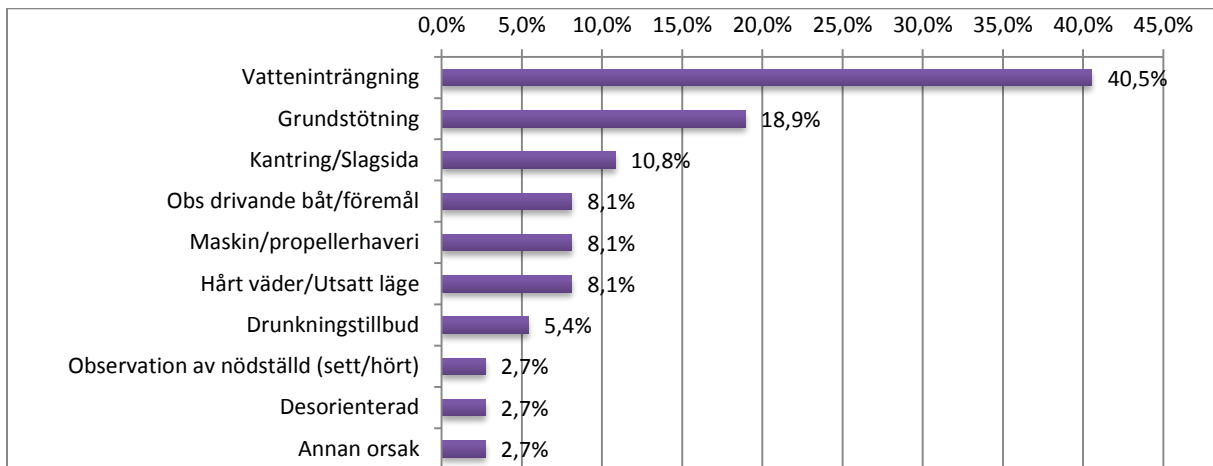

## Antal Sjöräddningsfall per Klassning

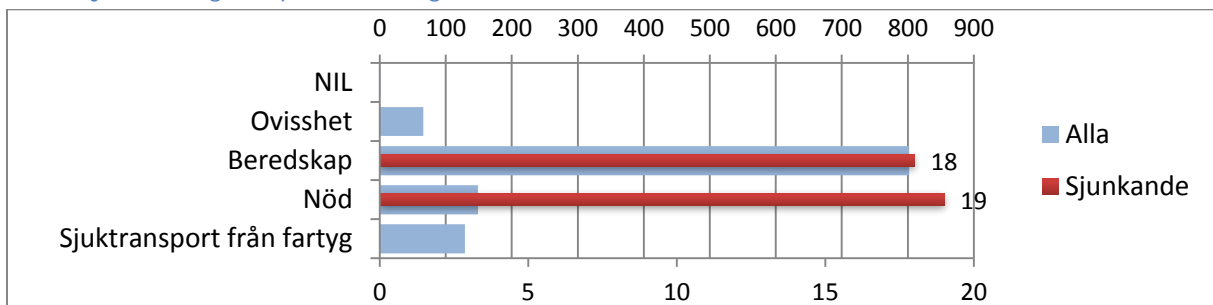

## Antal Sjöräddningsfall per Månad

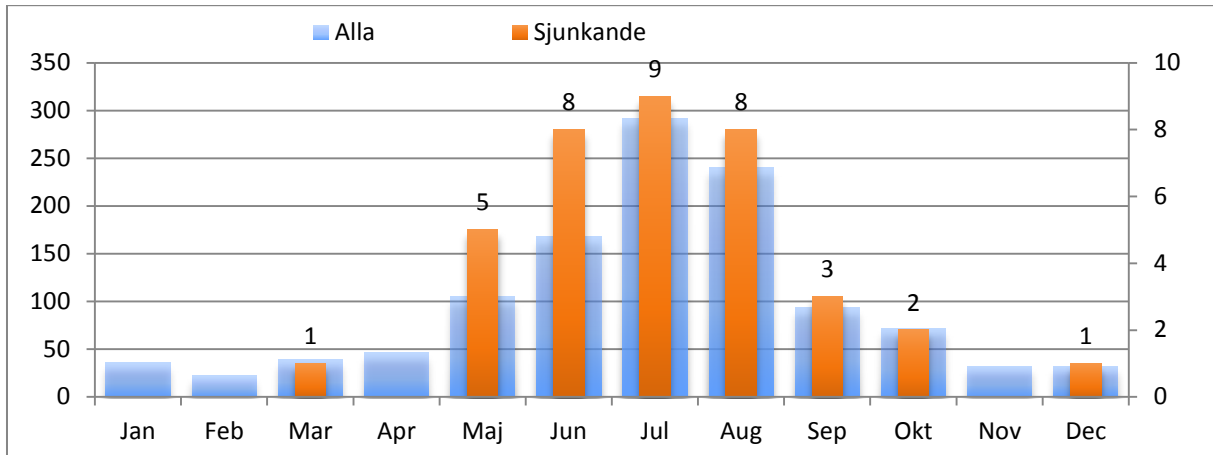

## Antal Sjöräddningsfall per Objekttyp

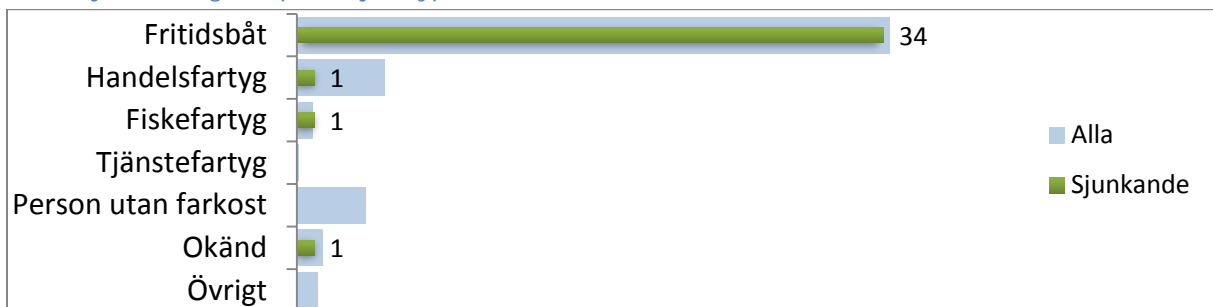

## Antal Sjöräddningsfall per Område

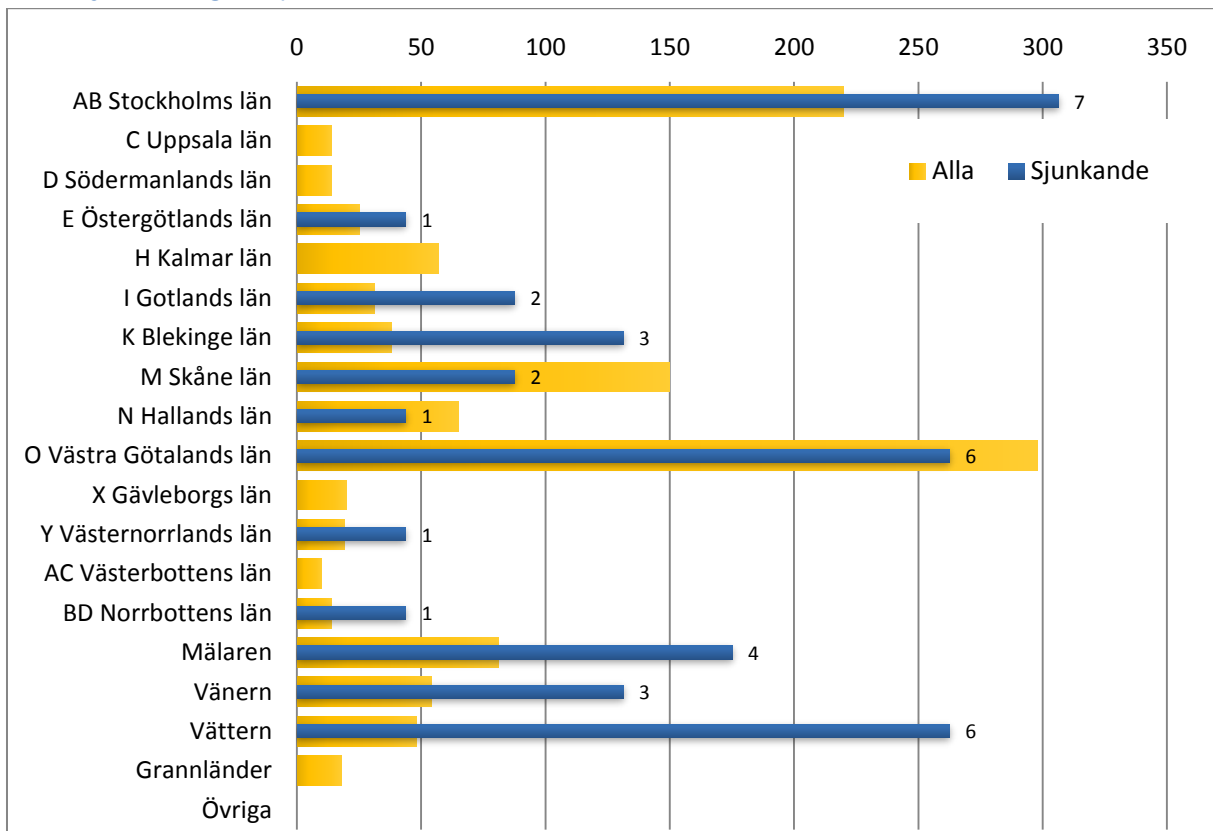

## Suicid

Antal Sjöräddningsfall åren 2010-2016

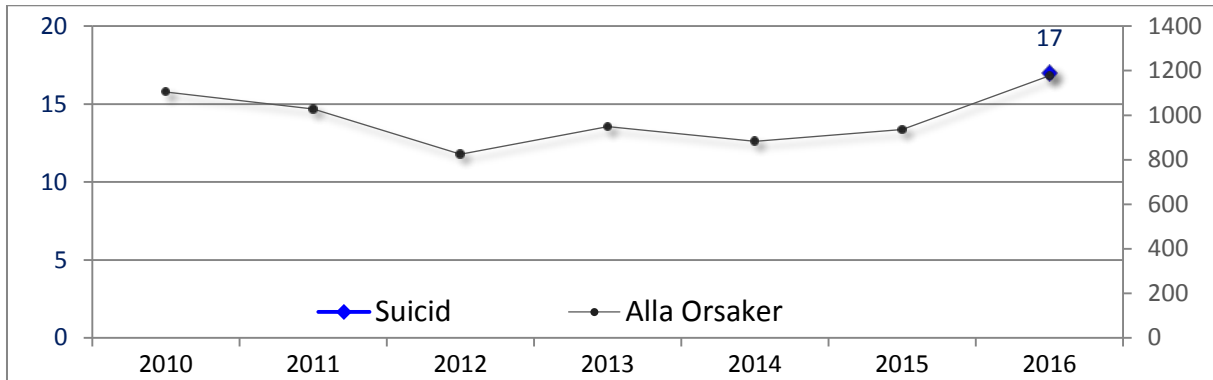

Andel Resultat

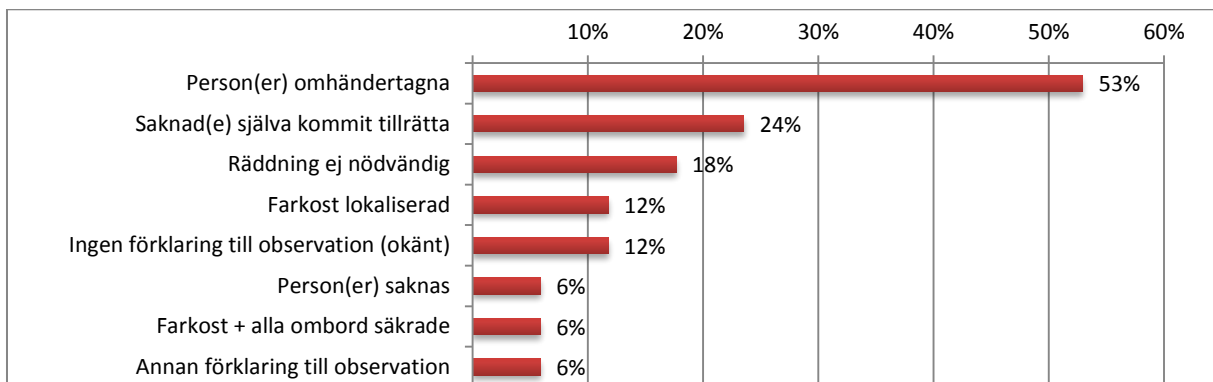

Korsreferens

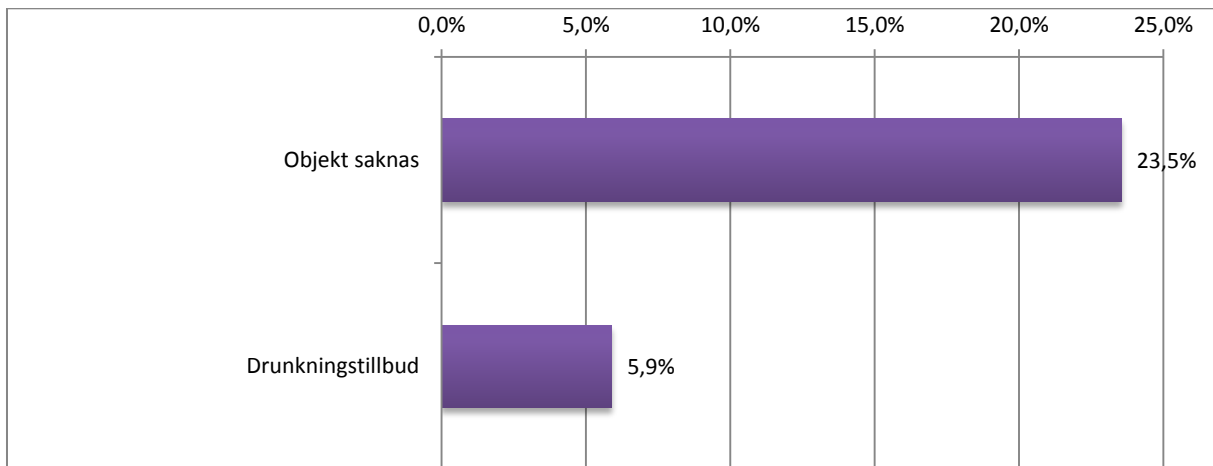

Antal Sjöräddningsfall per Klassning

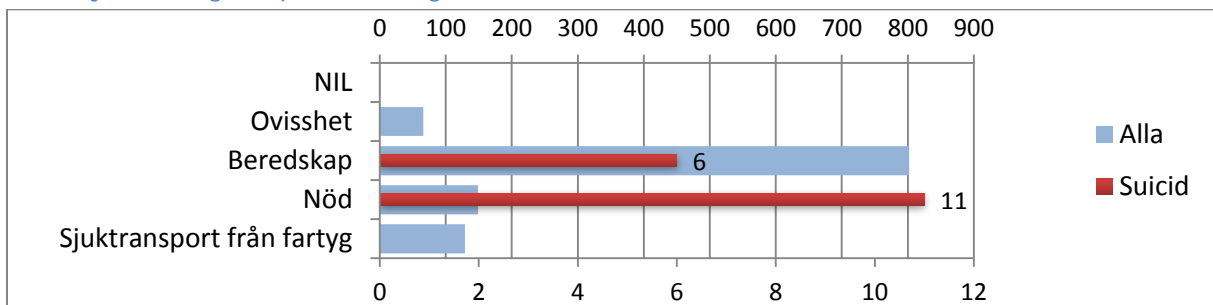



## Antal Sjöräddningsfall per Månad

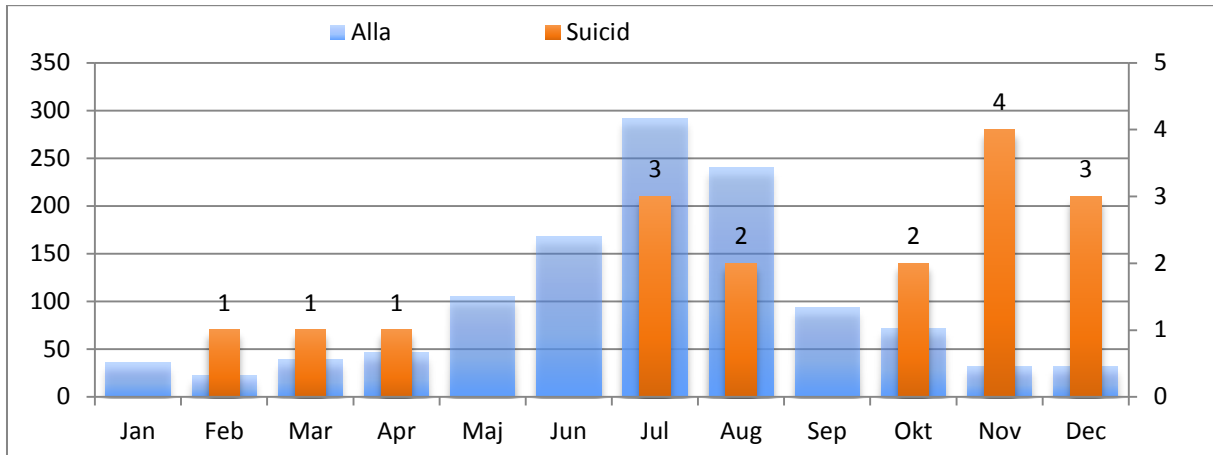

## Antal Sjöräddningsfall per Objekttyp

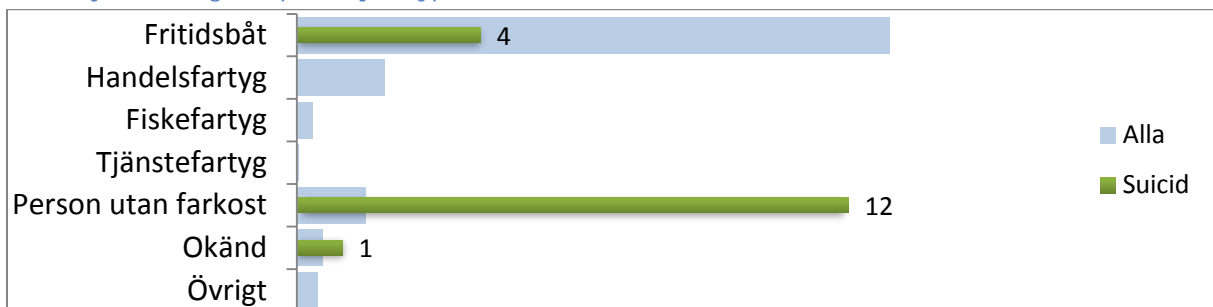

## Antal Sjöräddningsfall per Område

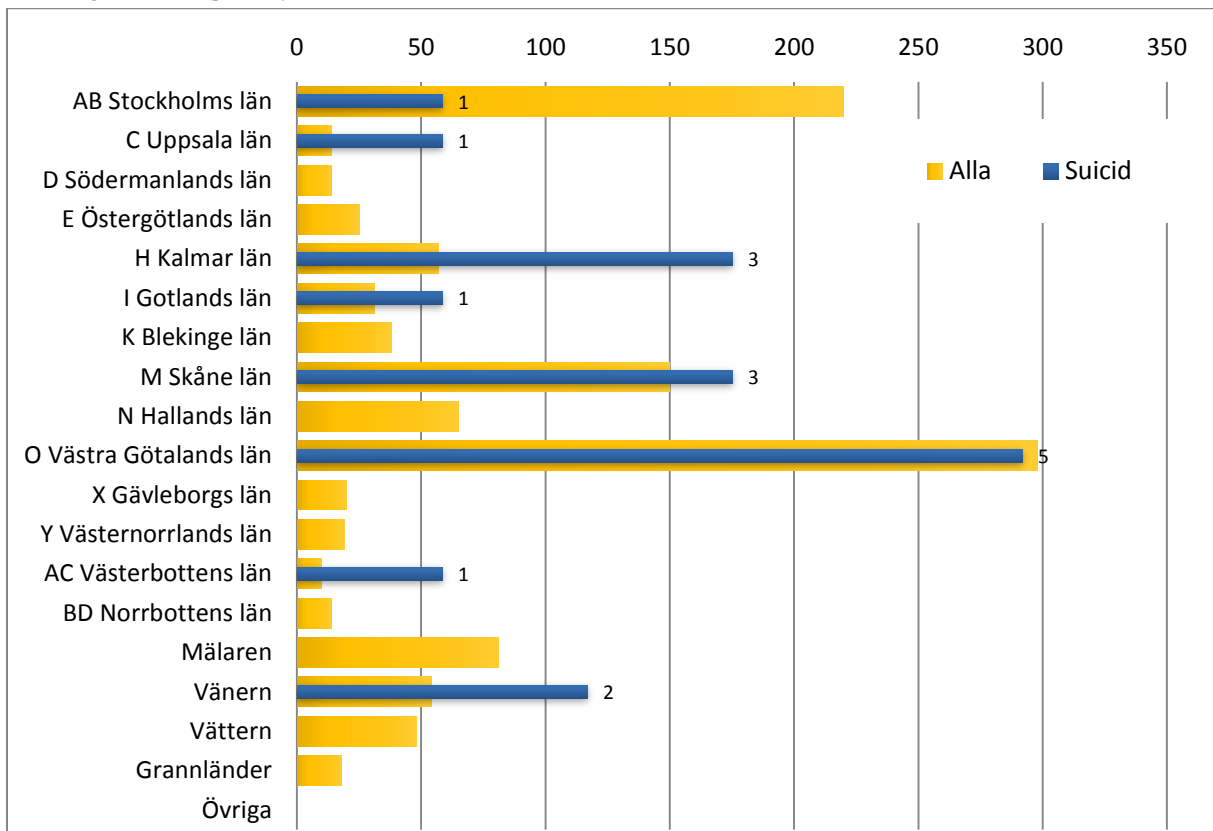

## Vatteninträngning

Antal Sjöräddningsfall åren 2010-2016

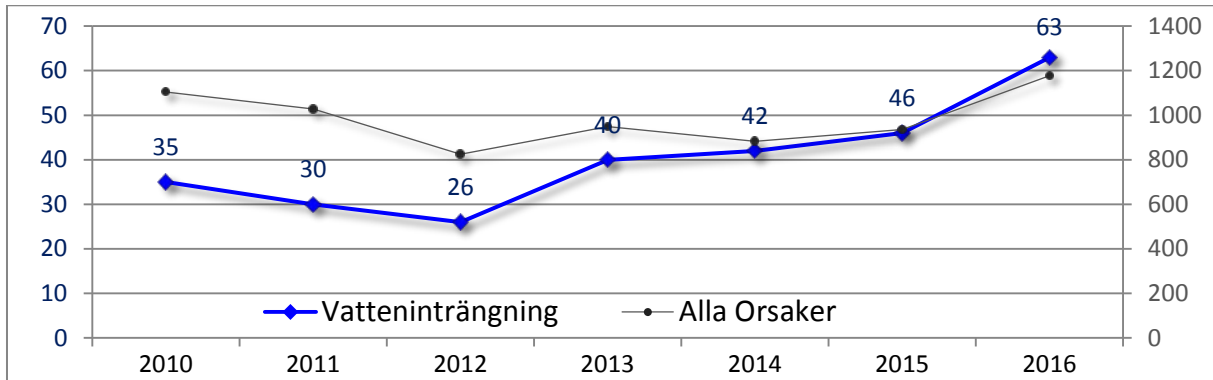

Andel Resultat

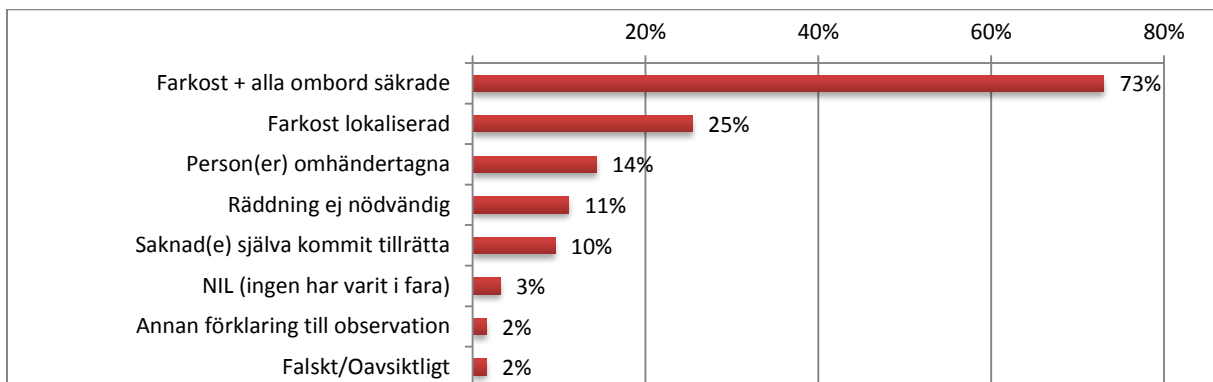

Korsreferens

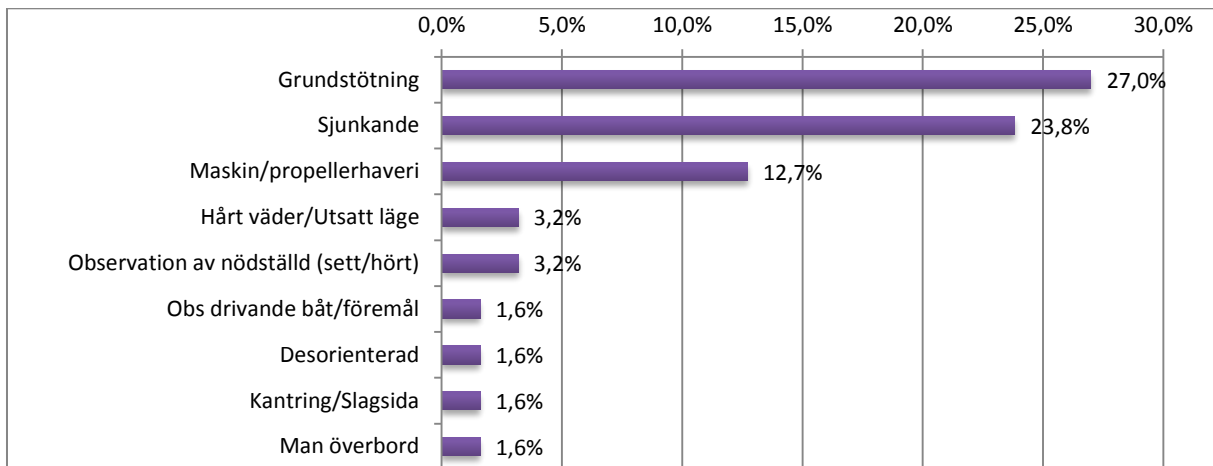

Antal Sjöräddningsfall per Klassning

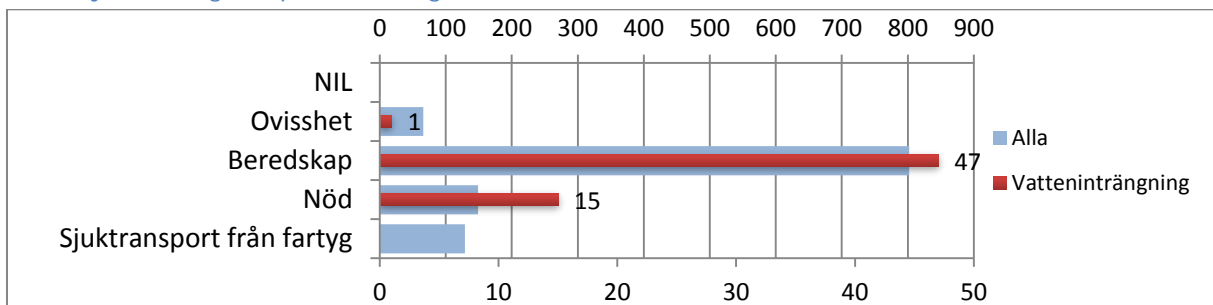

## Antal Sjöräddningsfall per Månad

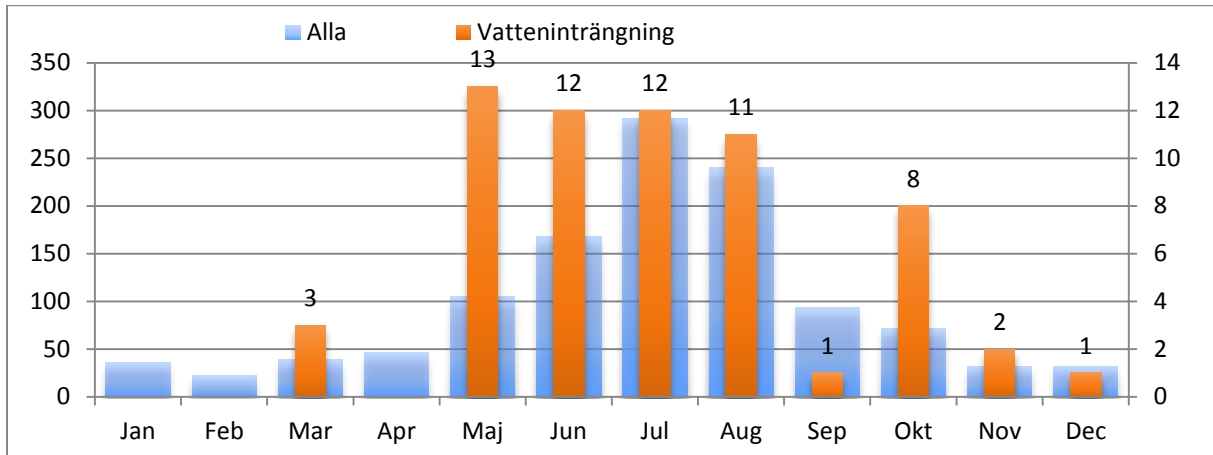

## Antal Sjöräddningsfall per Objekttyp

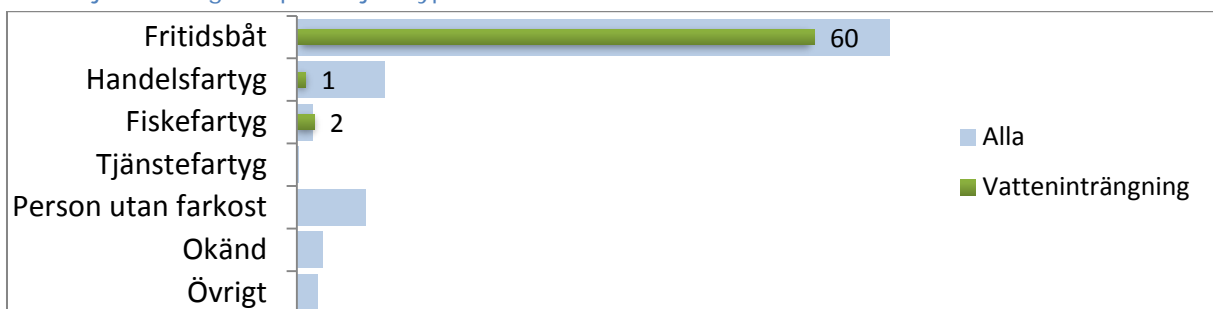

## Antal Sjöräddningsfall per Område

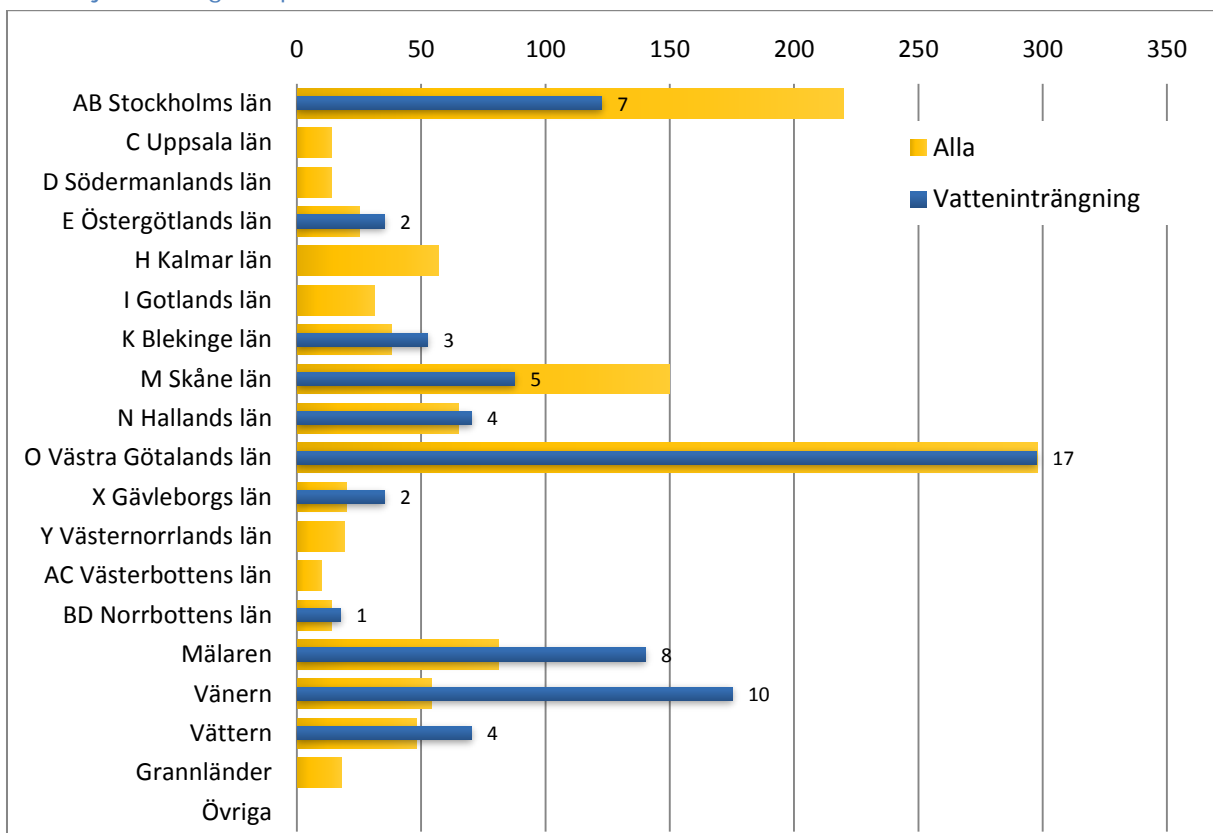

## Enheter

### Enhetsmedverkan, antal

Antal Sjöräddningsfall, totalt per Organisation

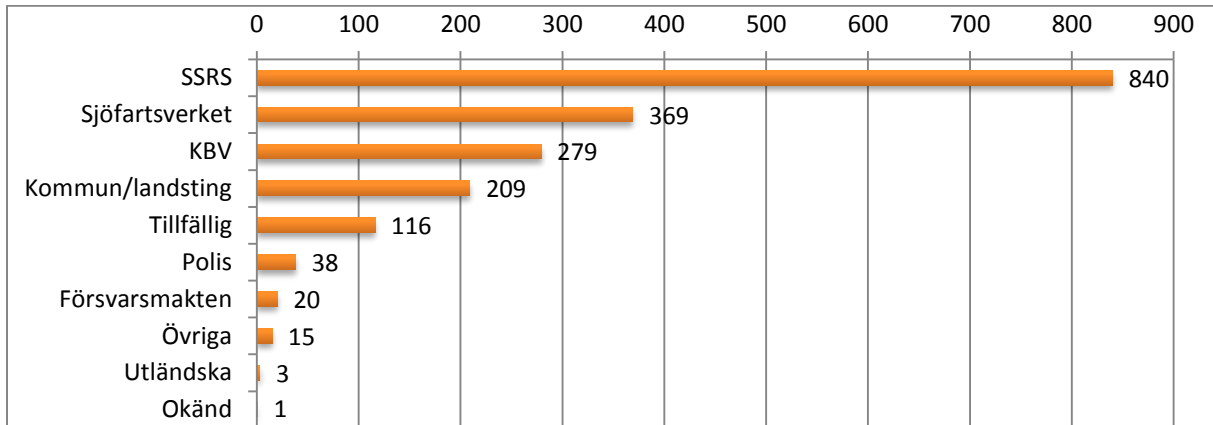

Antal Sjöräddningsfall med medverkan av Ytenhet

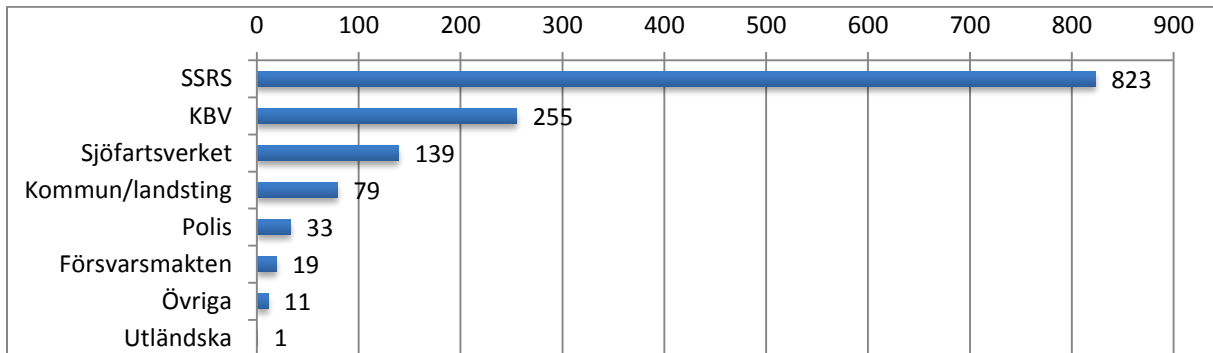

Antal Sjöräddningsfall med medverkan av Flygande enhet

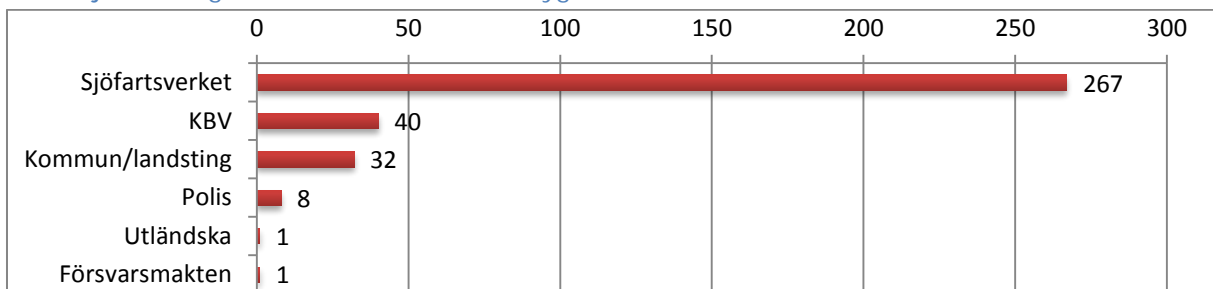

Antal Sjöräddningsfall med medverkan av Fast eller Landburen enhet

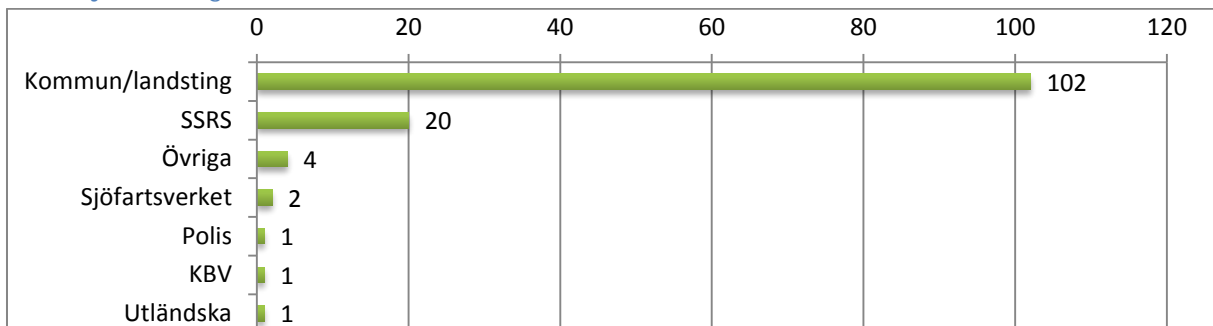

**Enhetsmedverkan, andel**

Andel Sjöräddningsfall, totalt per Organisation

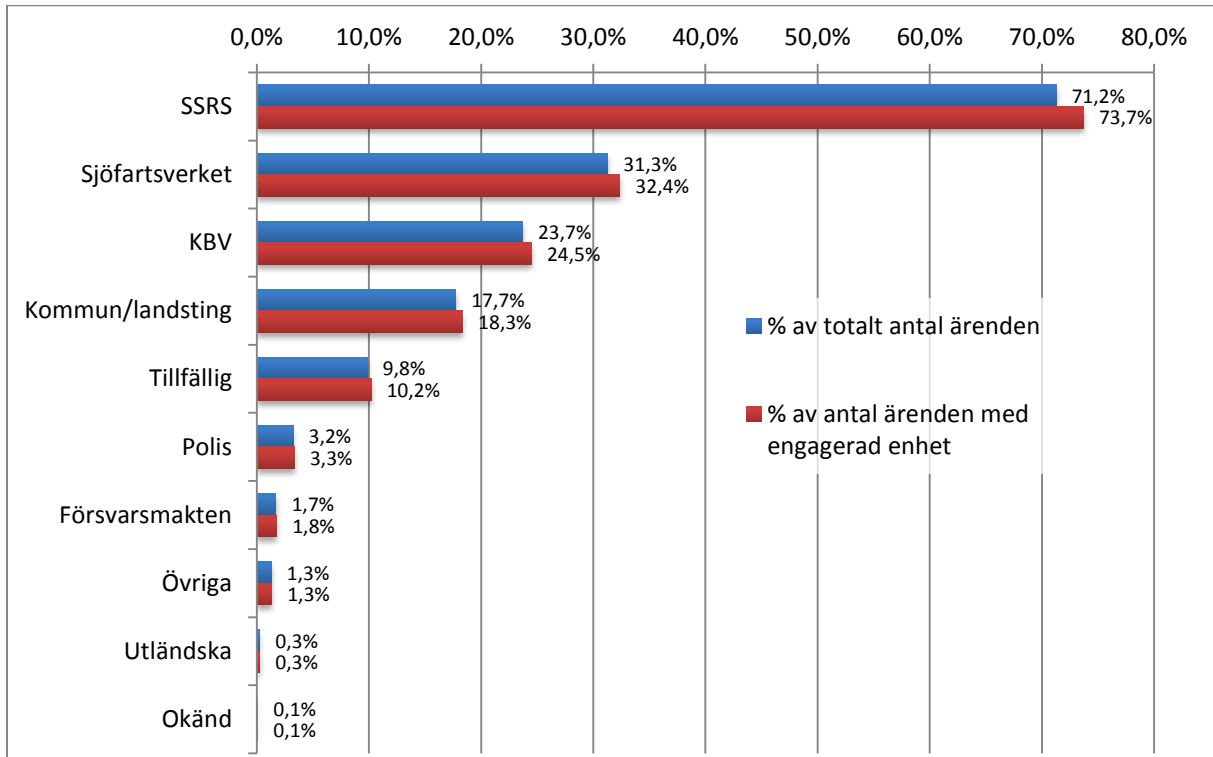

Andel ärenden med medverkan av Ytenhet

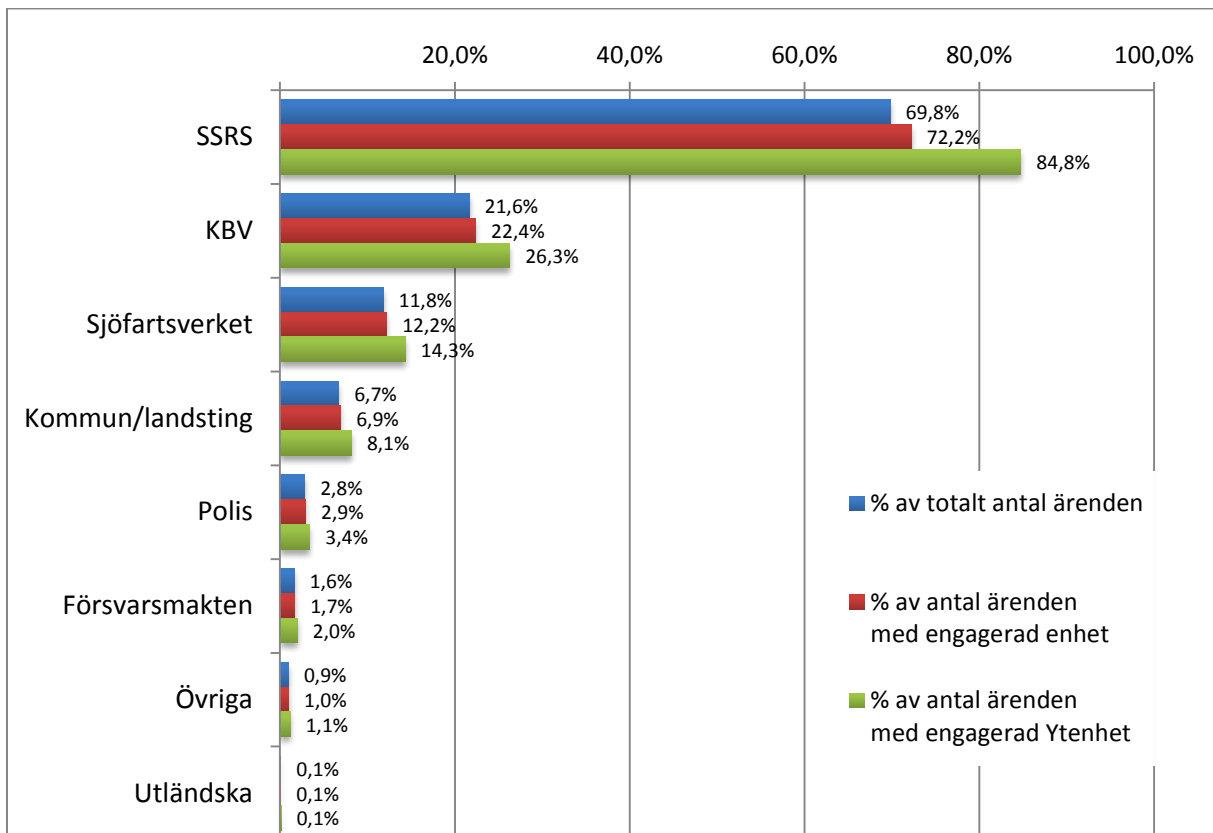

## Andel ärenden med medverkan av Flygande enhet

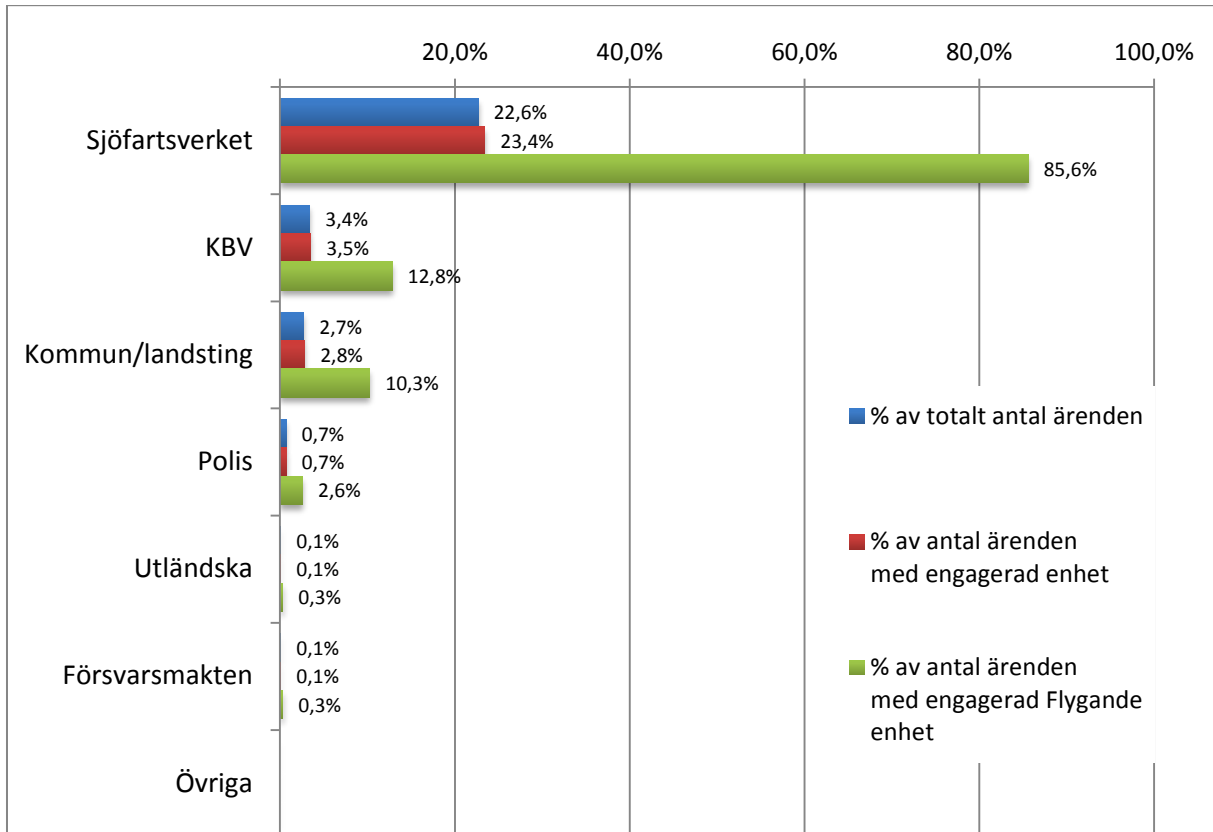

## Andel ärenden med medverkan av Fast eller Landburen enhet

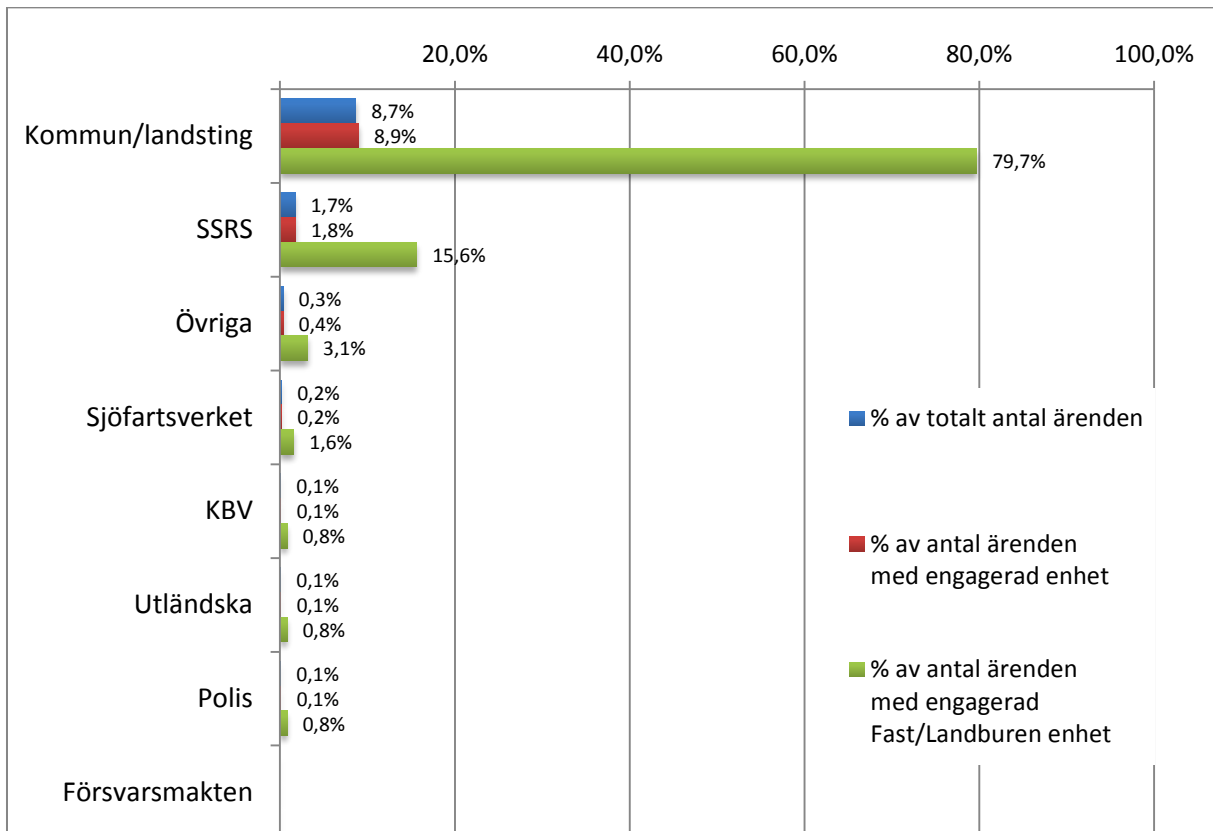

**Enhetsinsatser, antal**

## Antal Insatser, totalt per Organisation

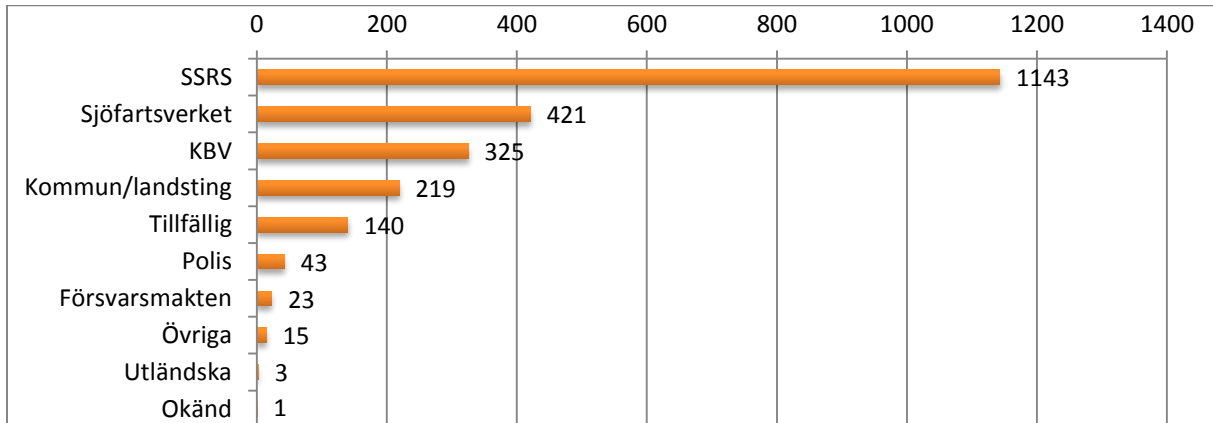

## Antal Insatser av Ytenhet

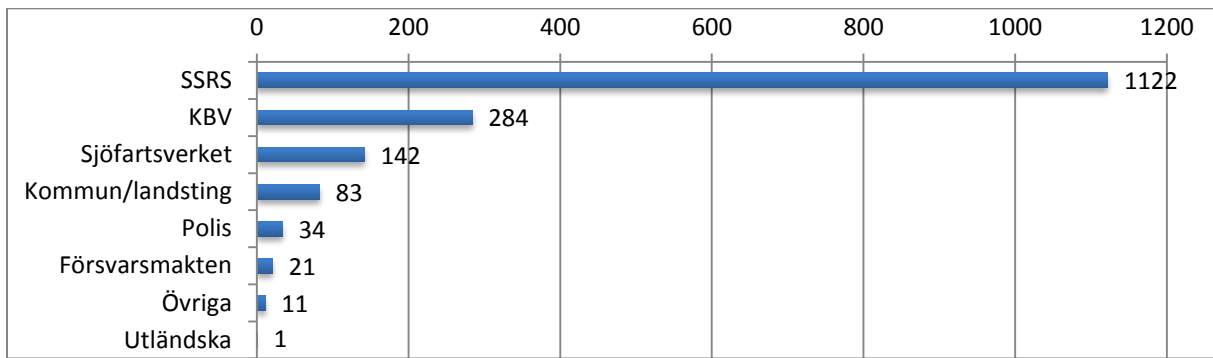

## Antal Insatser av Flygande enhet

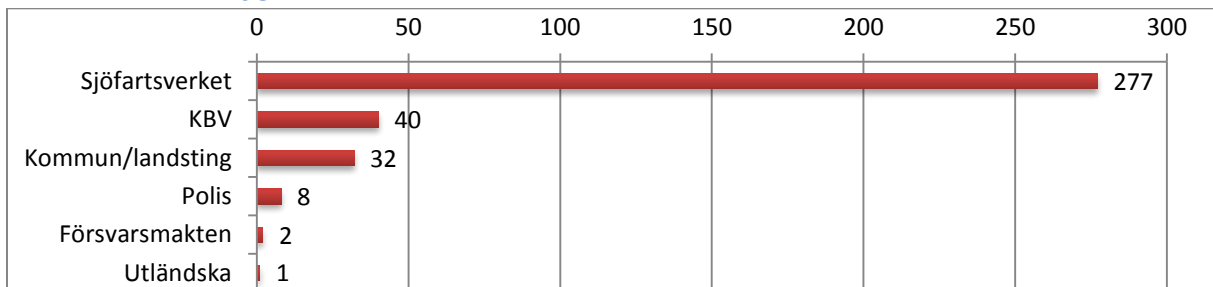

## Antal Insatser av Fast eller Landburen enhet

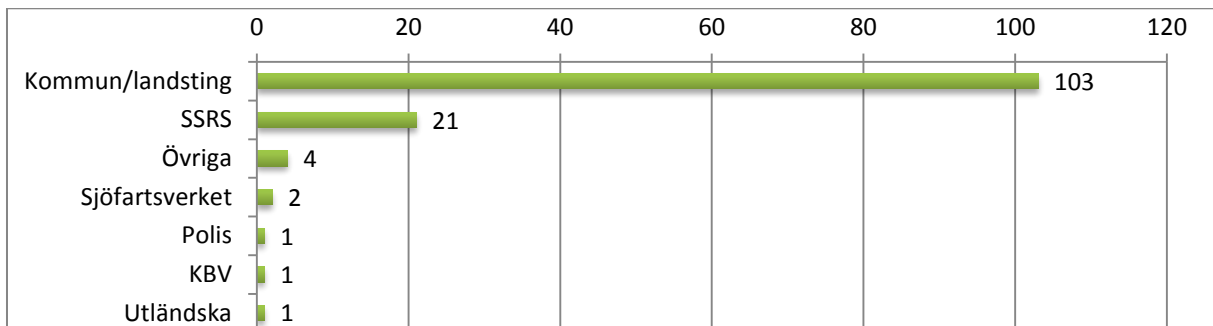

### Enhetsinsatser, andel

Andel av alla enhetsinsatser

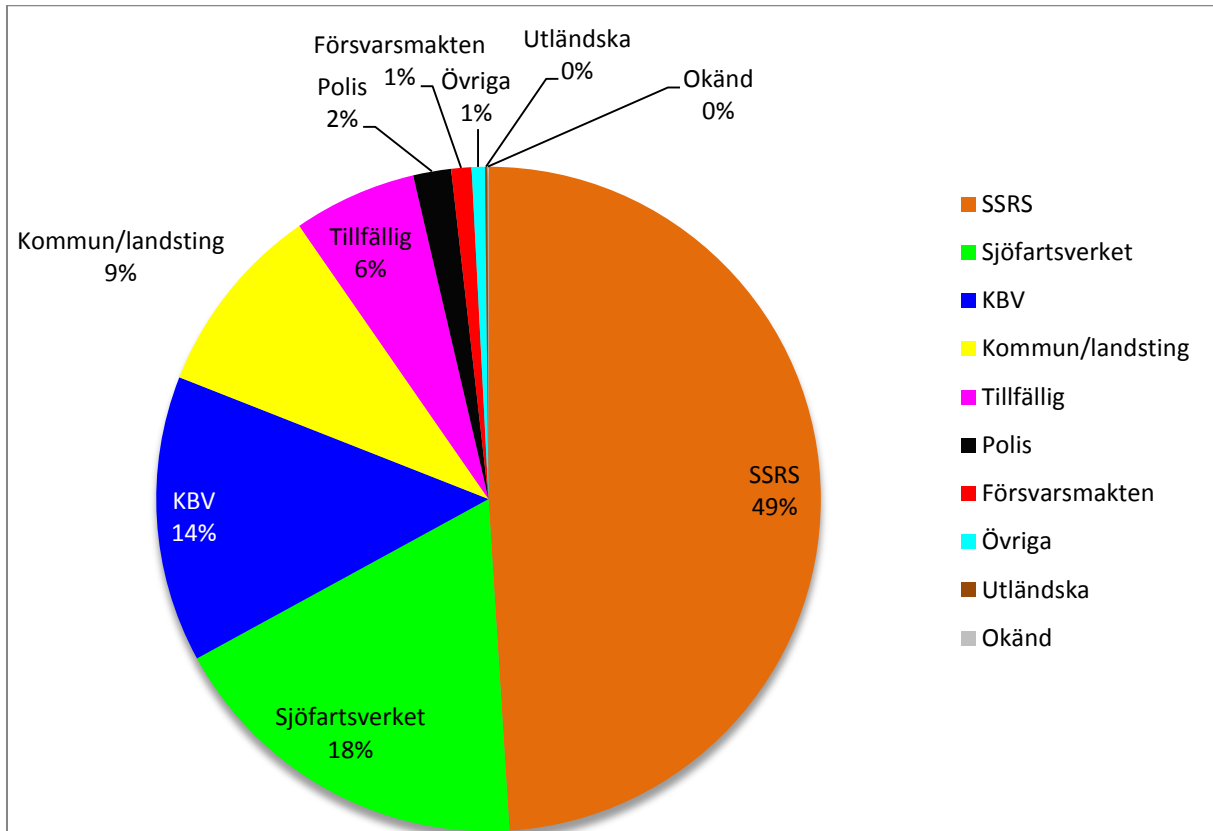

### Andel Insatser av Ytenhet

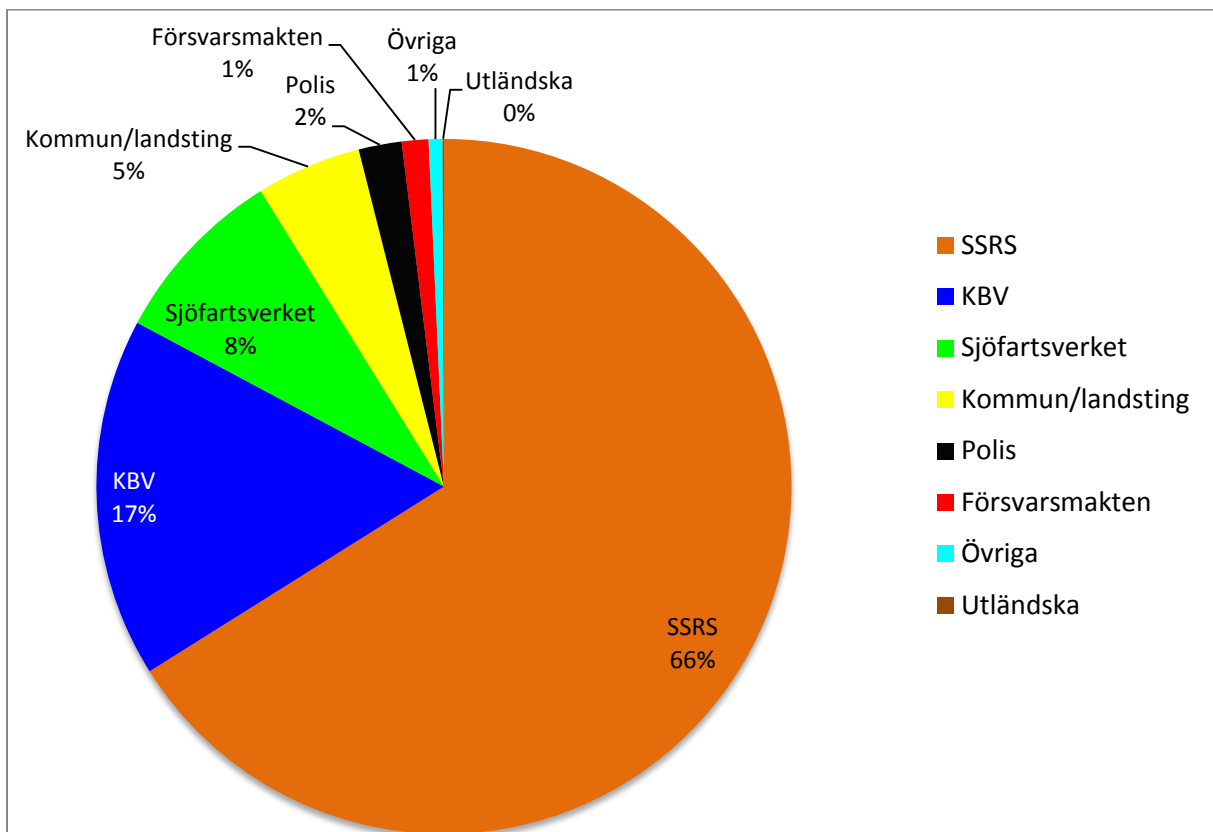



## Andel Insatser av Flygande enhet

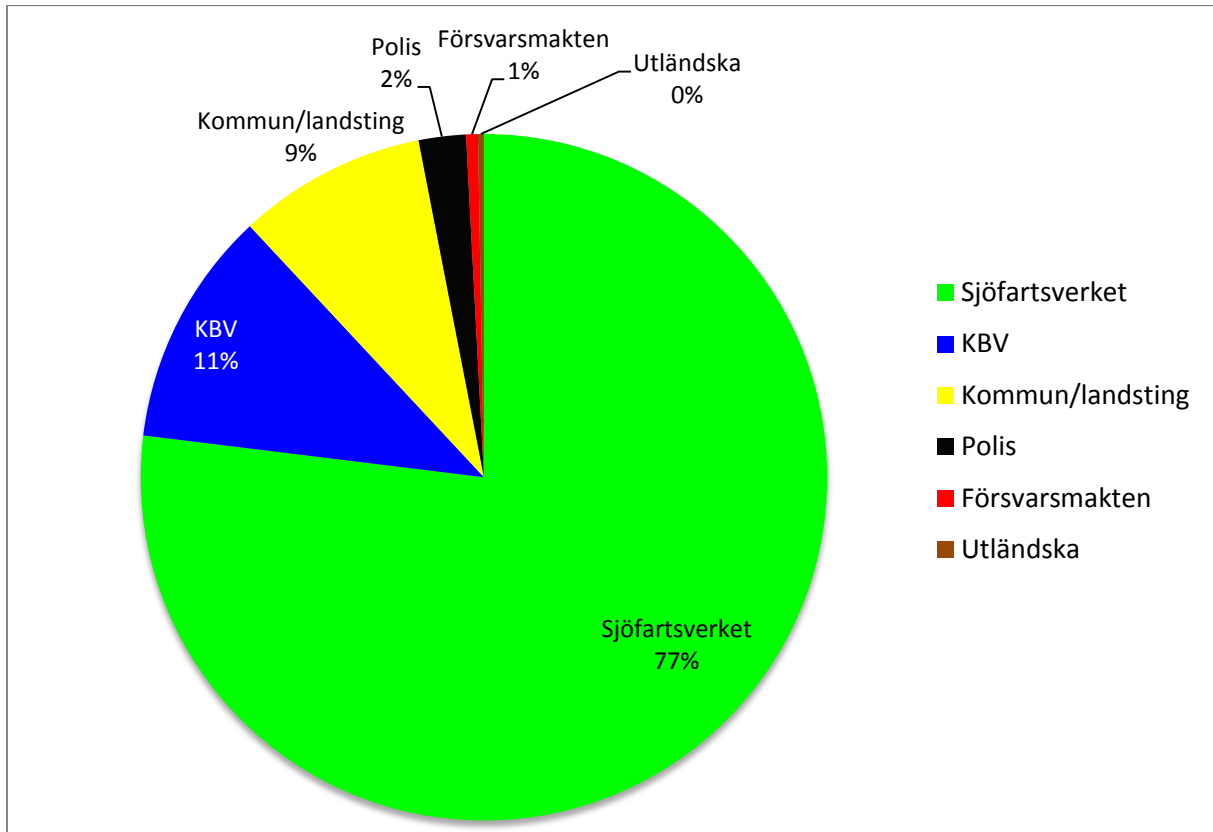

## Andel Insatser av Fast eller Landburen enhet

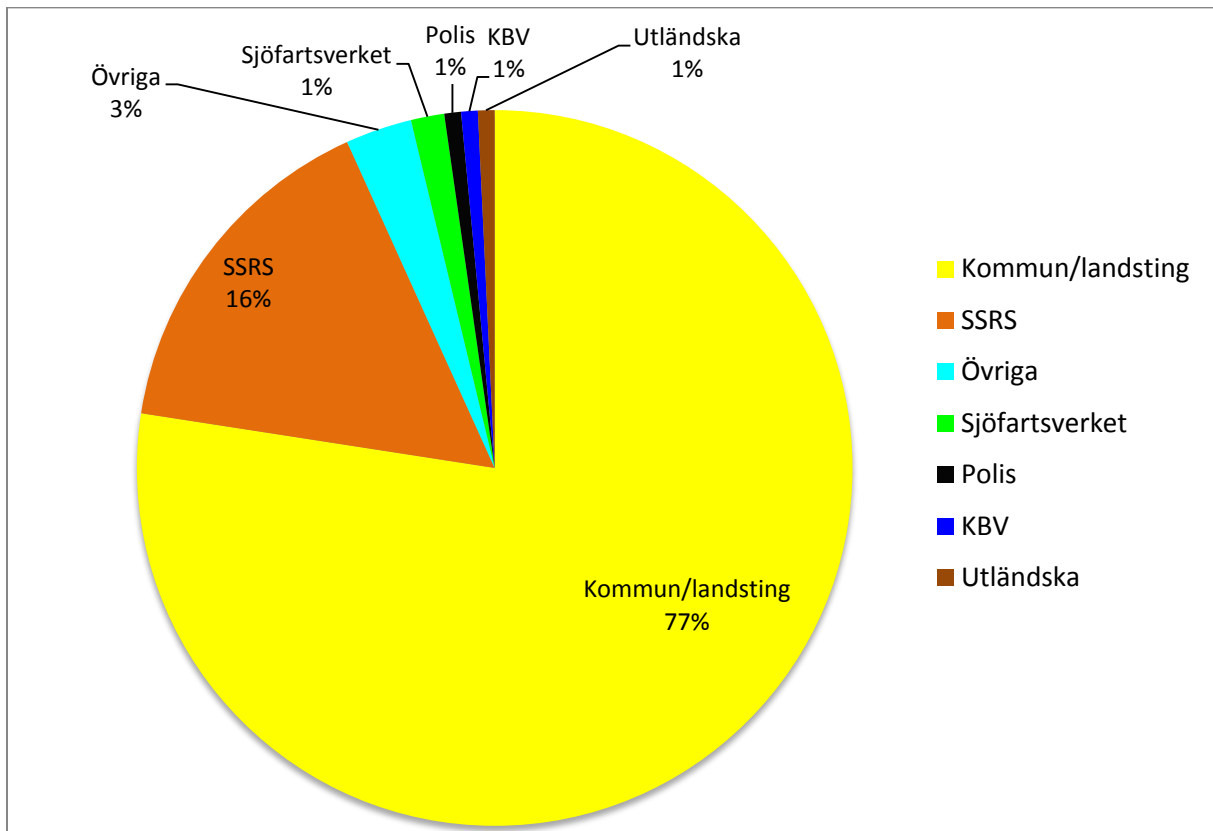

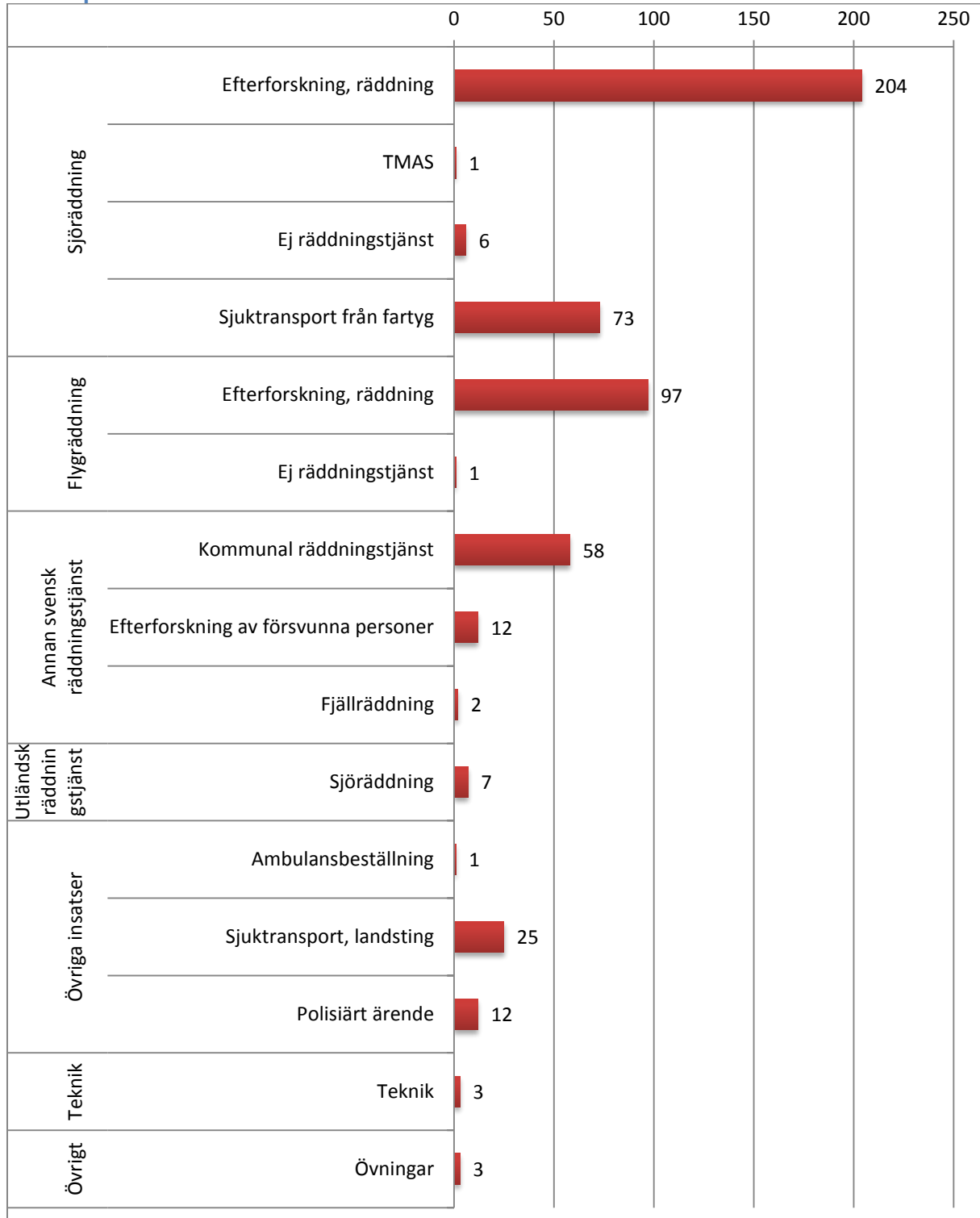
**Helikopterinsatser**

Grafiken för Helikopterinsatser saknar data från perioden 2016-01-01 –02-03.

## Klassning

Uppgifter saknas från perioden 2016-01-01 –02-03.

### Översikt

Antal Sjöräddningsfall per Klassning

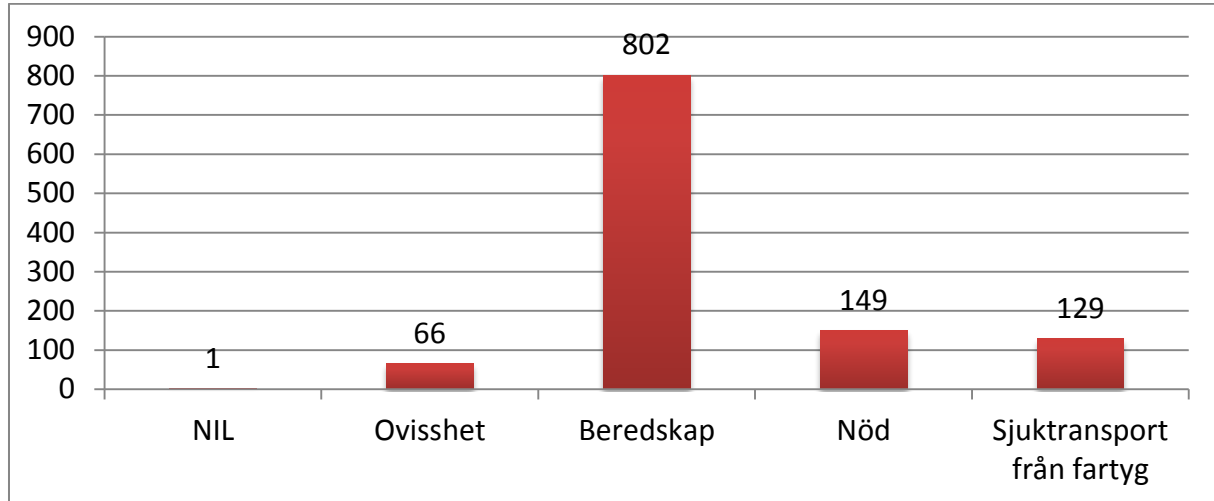

Antal Sjöräddningsfall per första, högsta och slutlig Klassning

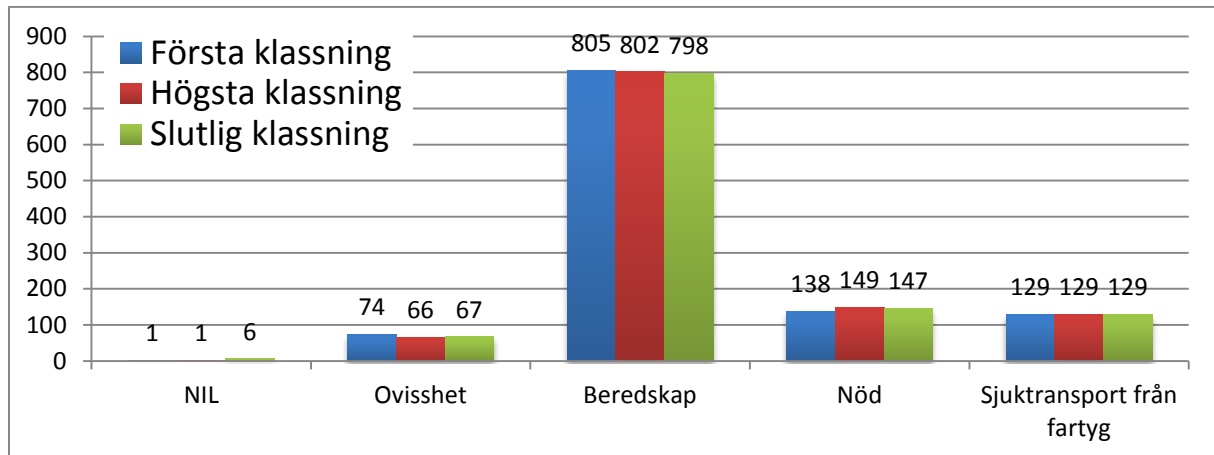

Andel ärenden per Klassning för varje Månad (ej Sjuktransport från fartyg)

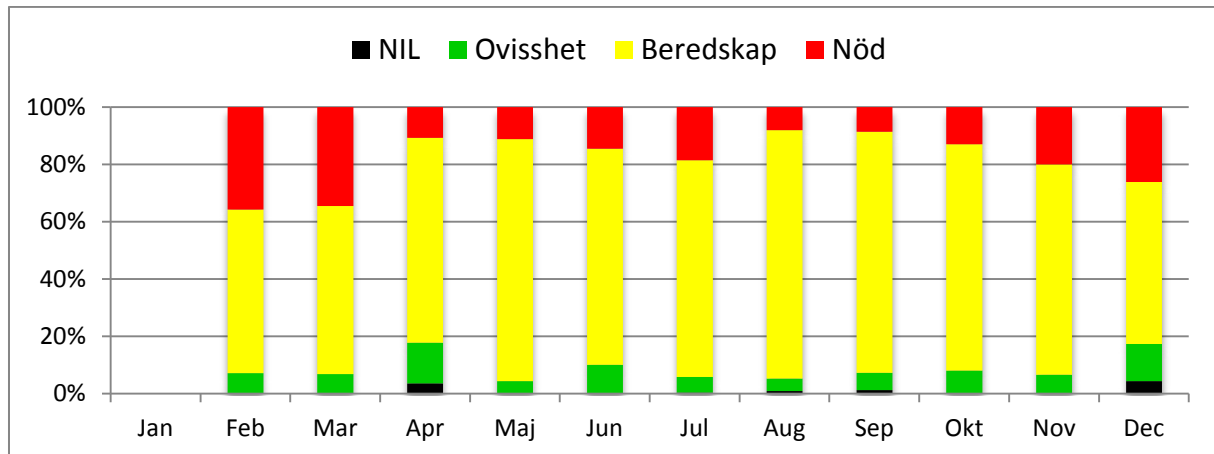

**Nöd**

## Antal Sjöräddningsfall per Orsak

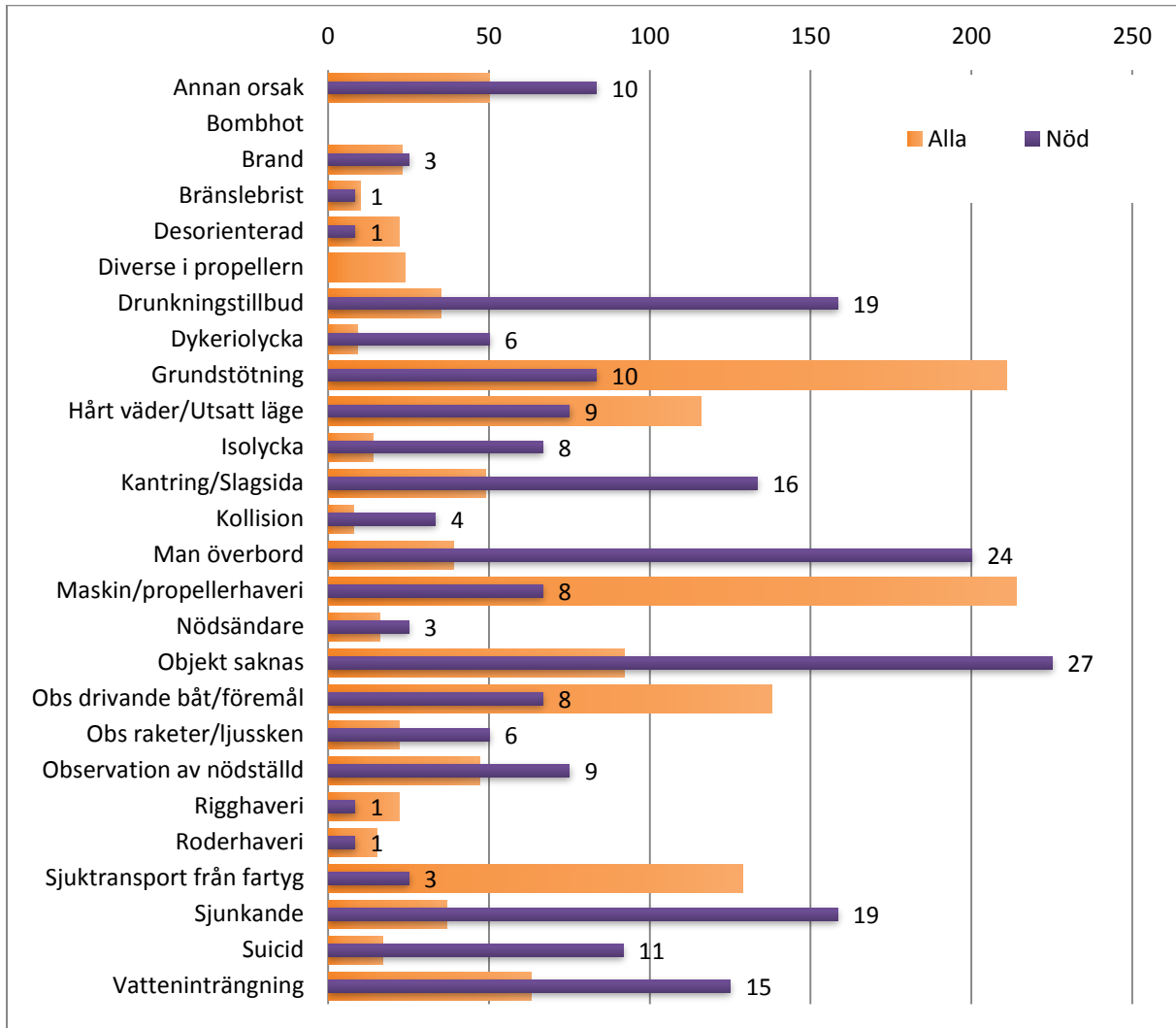

## Andel Sjöräddningsfall per Resultat

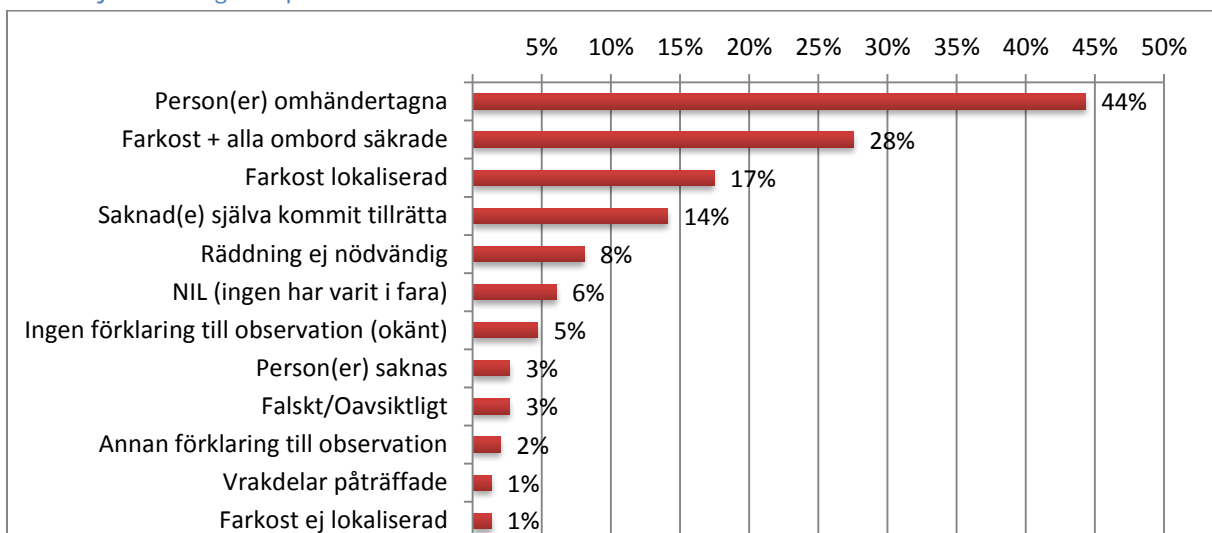

## Antal Sjöräddningsfall per Objekttyp

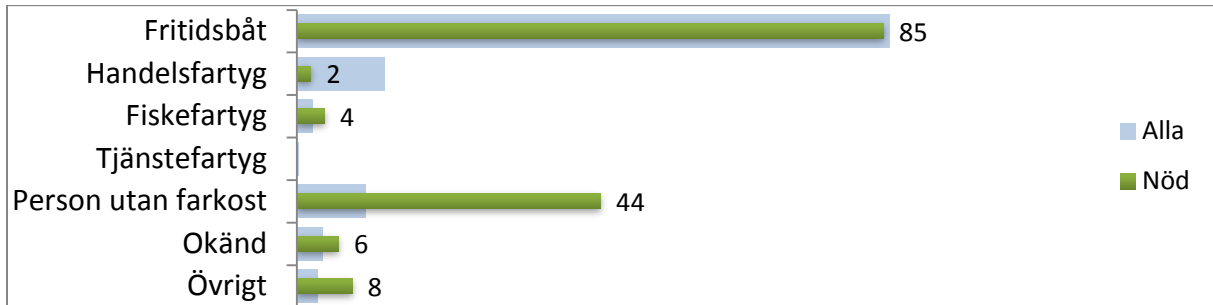

## Antal Sjöräddningsfall per Månad

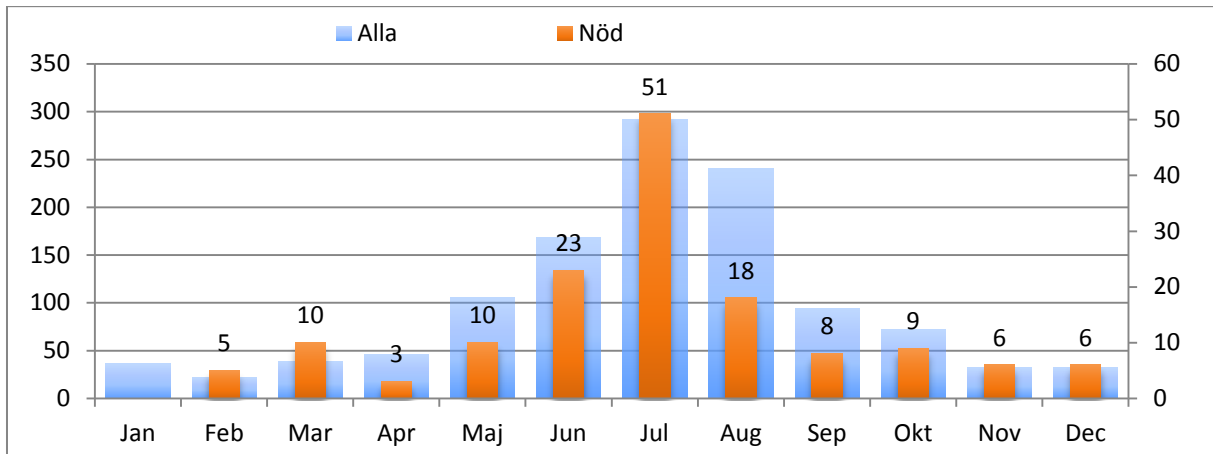

## Antal Sjöräddningsfall per Område

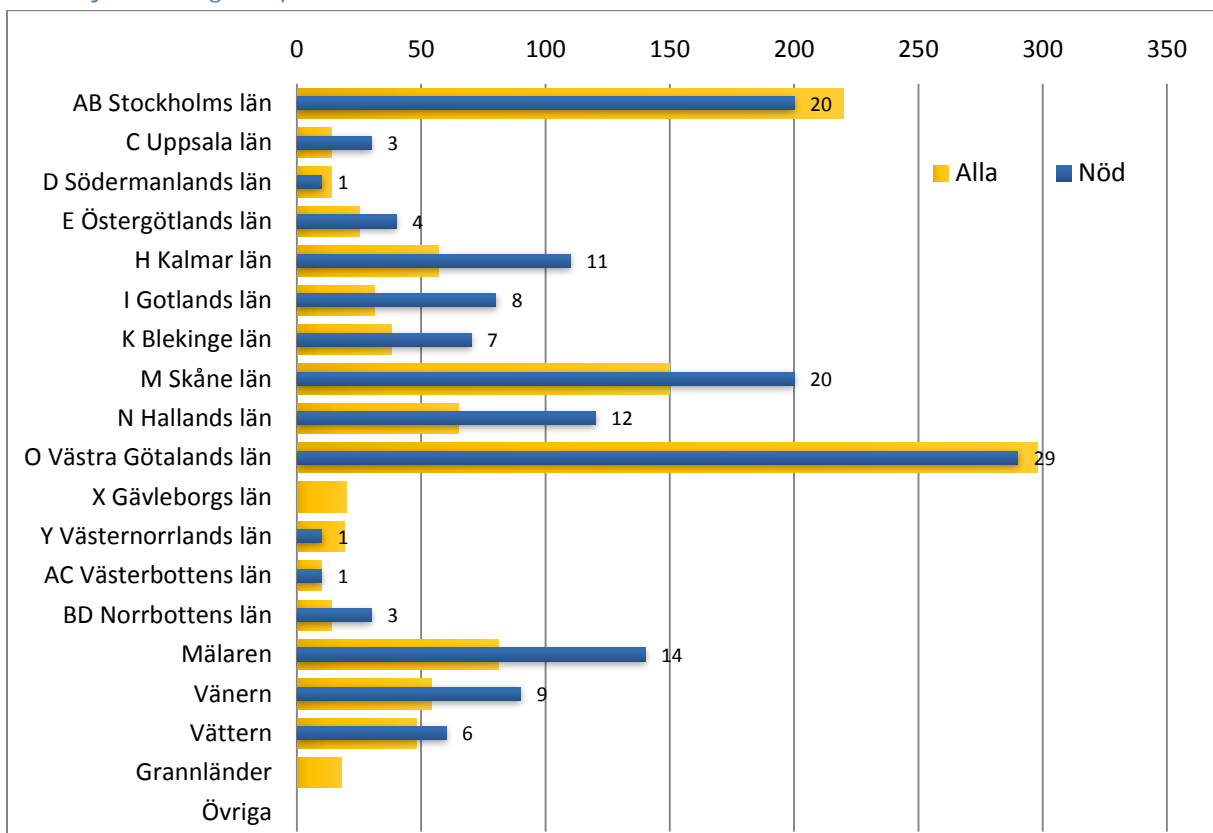

## Beredskap

### Antal Sjöräddningsfall per Orsak

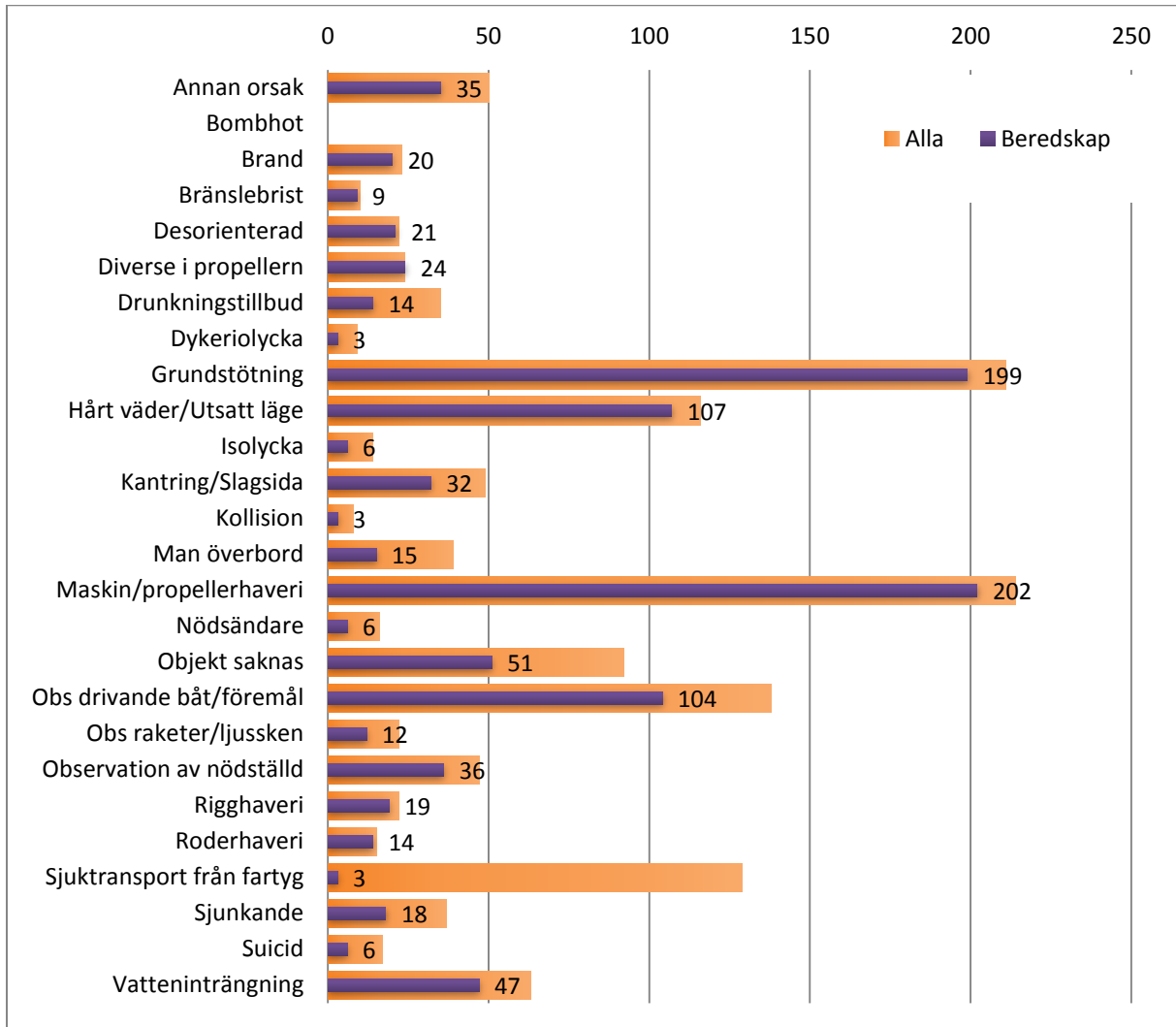

### Andel Sjöräddningsfall per Resultat

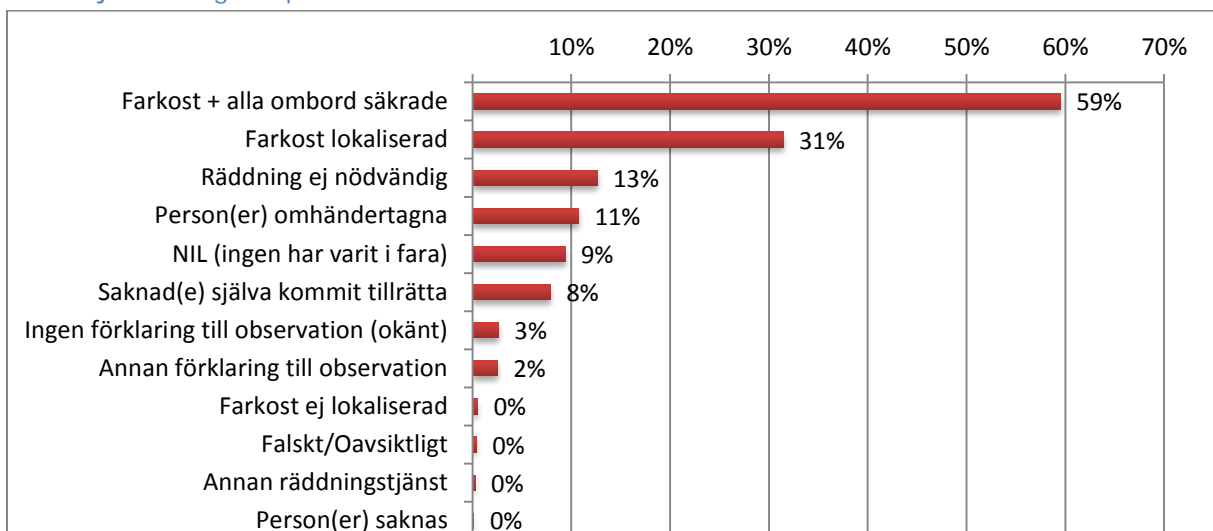

## Antal Sjöräddningsfall per Objekttyp

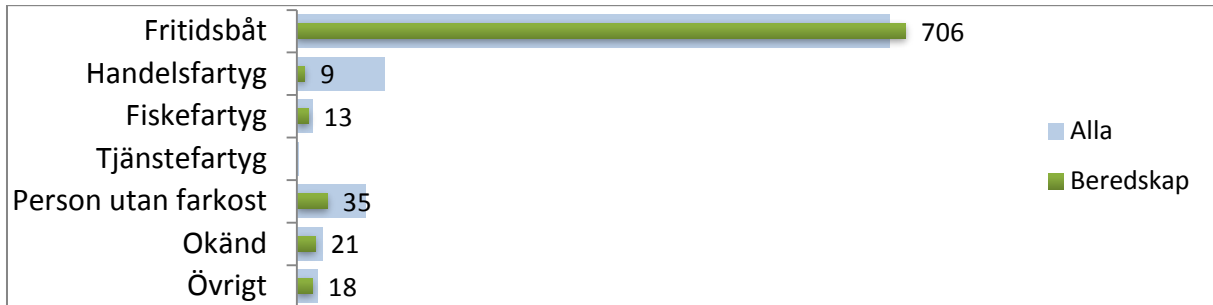

## Antal Sjöräddningsfall per Månad

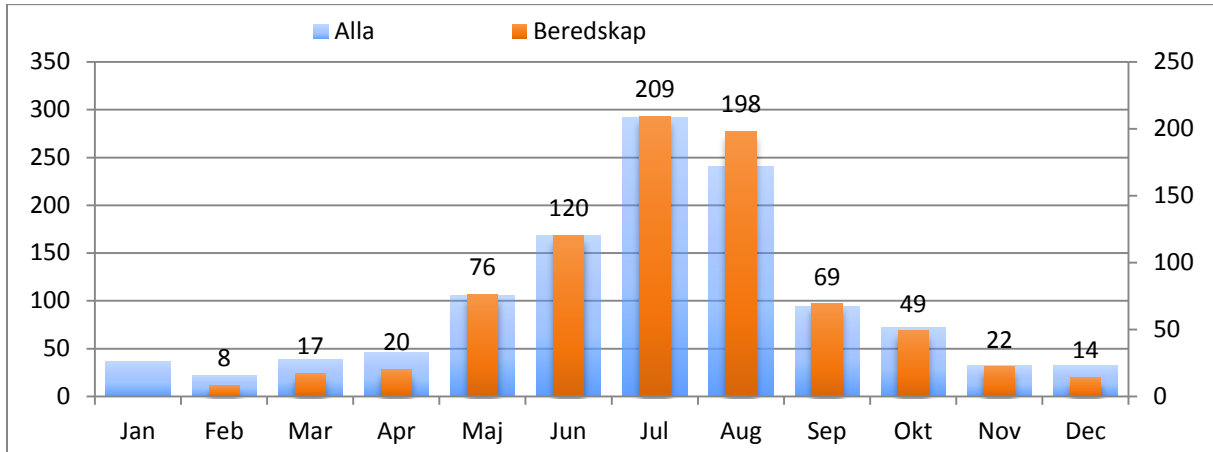

## Antal Sjöräddningsfall per Område

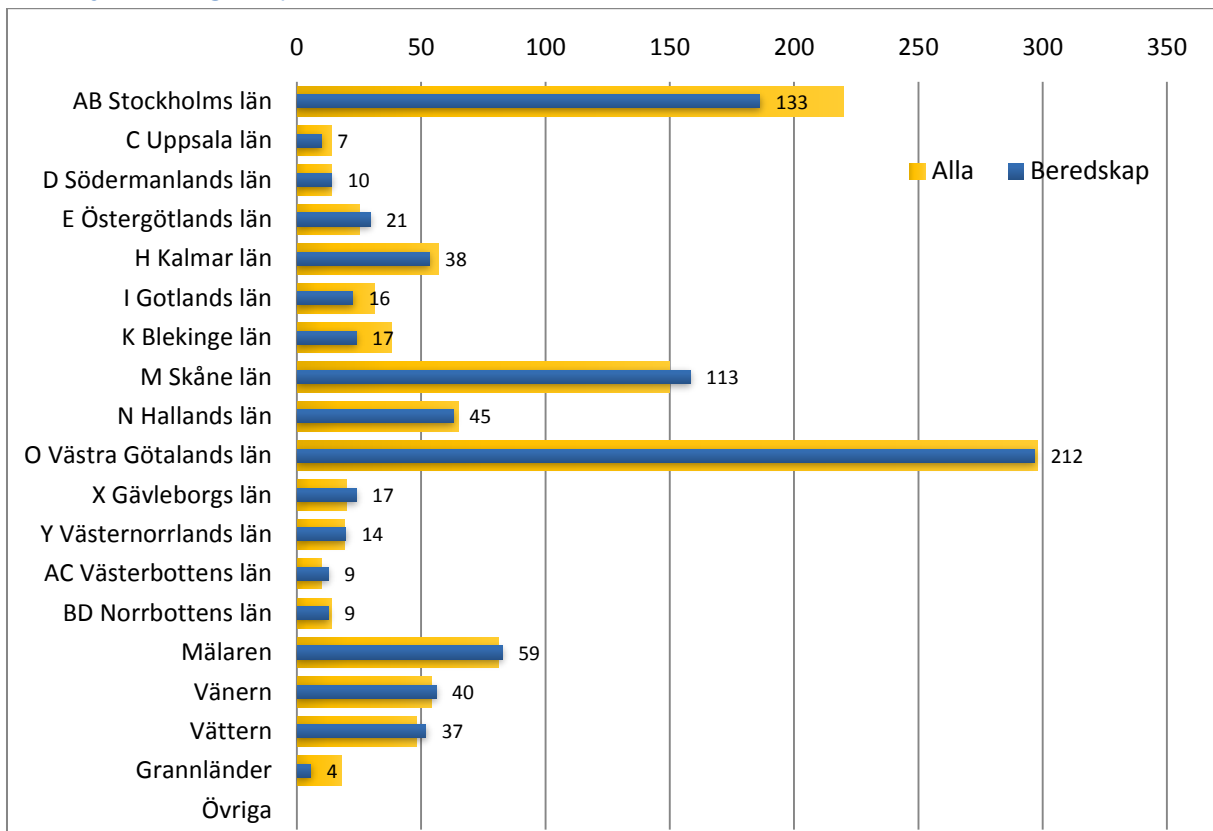

**Ovisshet**

## Antal Sjöräddningsfall per Orsak

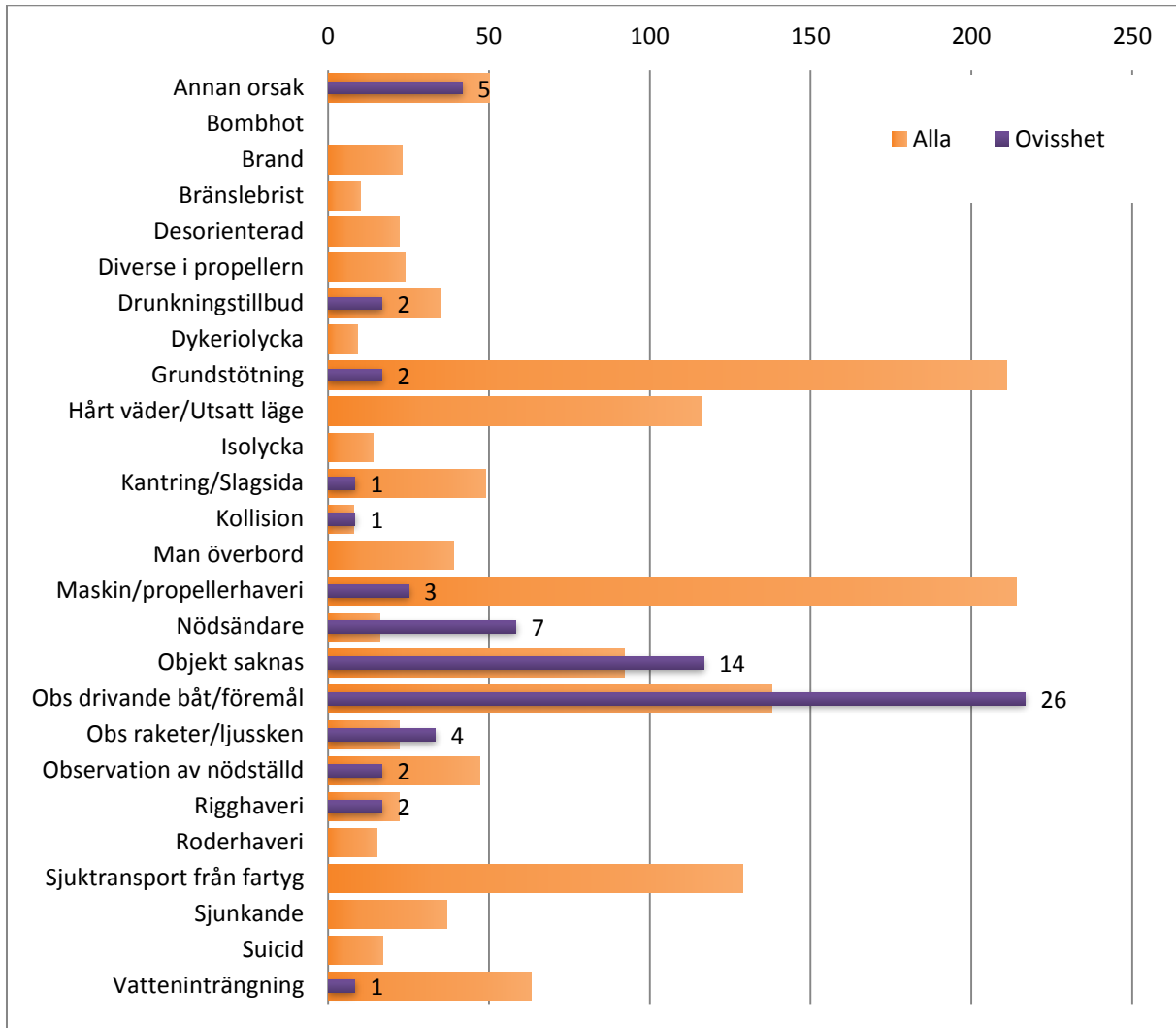

## Andel Sjöräddningsfall per Resultat

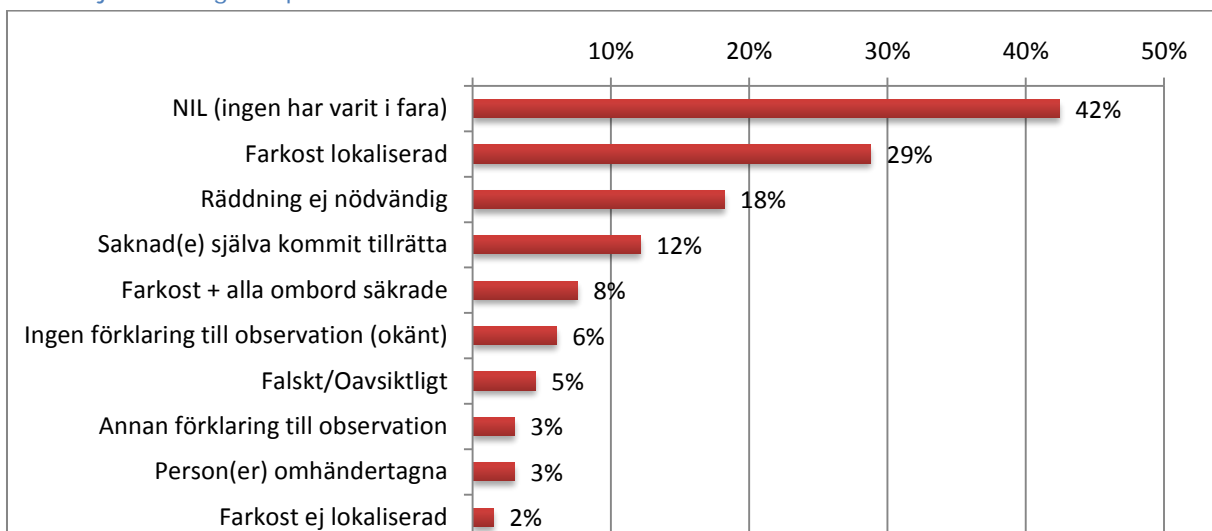



## Antal Sjöräddningsfall per Objekttyp

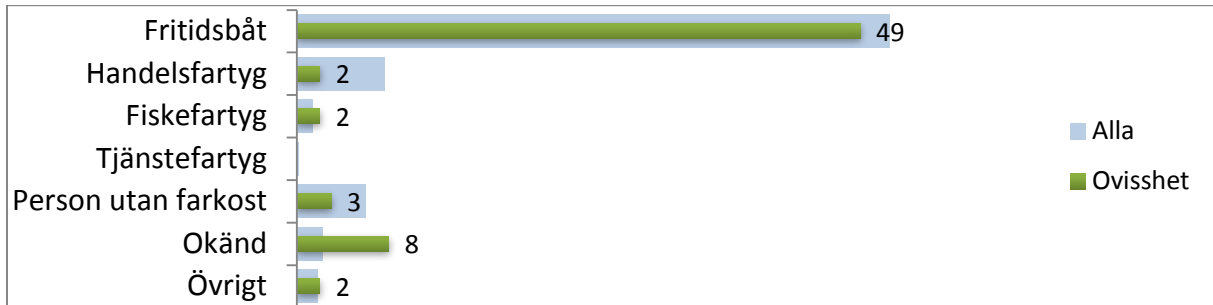

## Antal Sjöräddningsfall per Månad

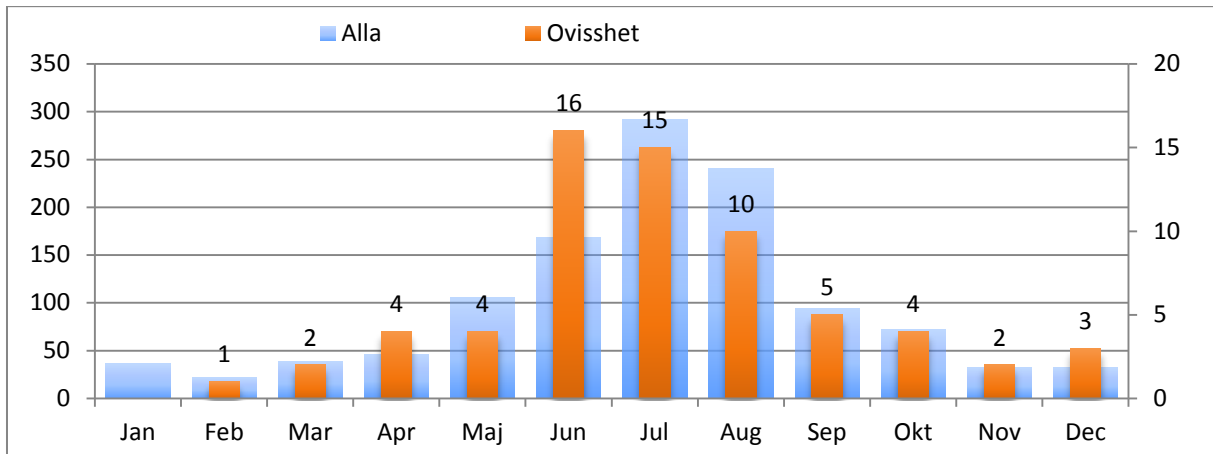

## Antal Sjöräddningsfall per Område

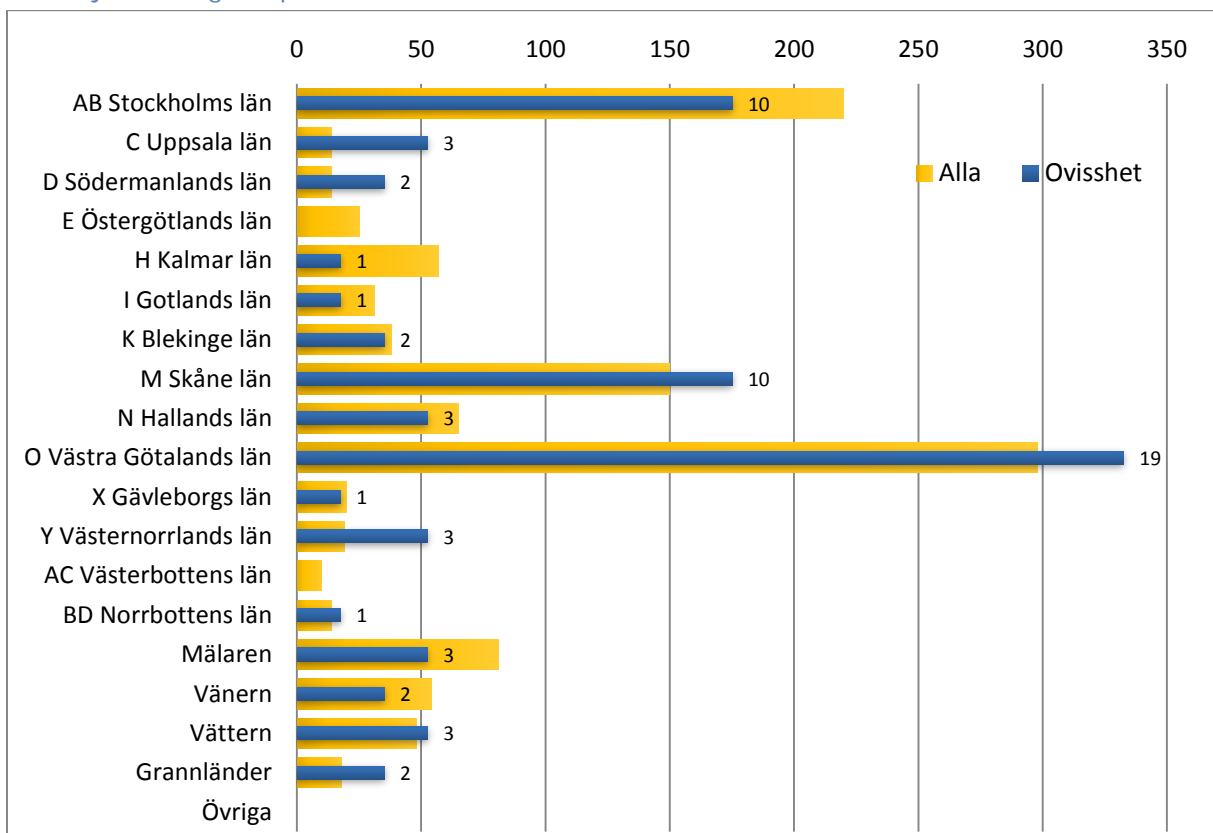

## Sjuktransport från fartyg

Antal Sjöräddningsfall per Objekttyp

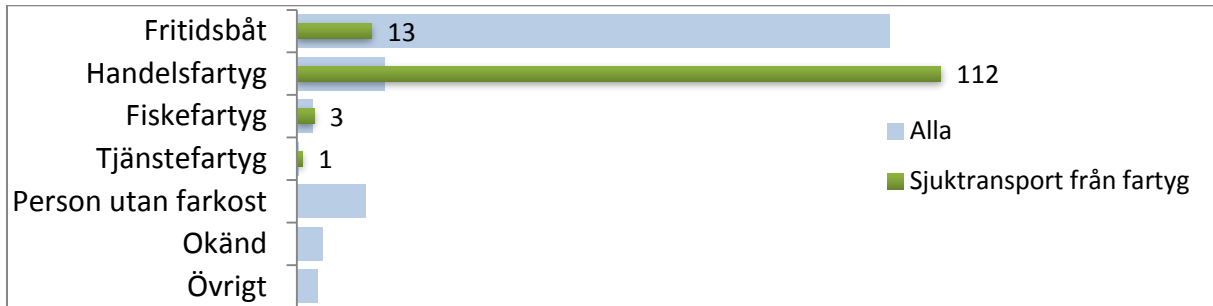

Antal Sjöräddningsfall per Månad

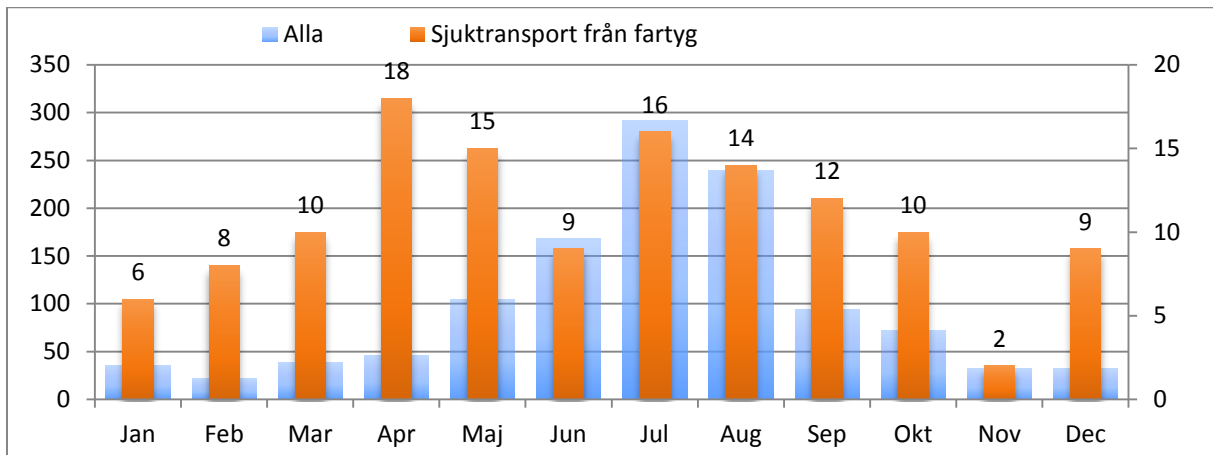

Antal Sjöräddningsfall per Område

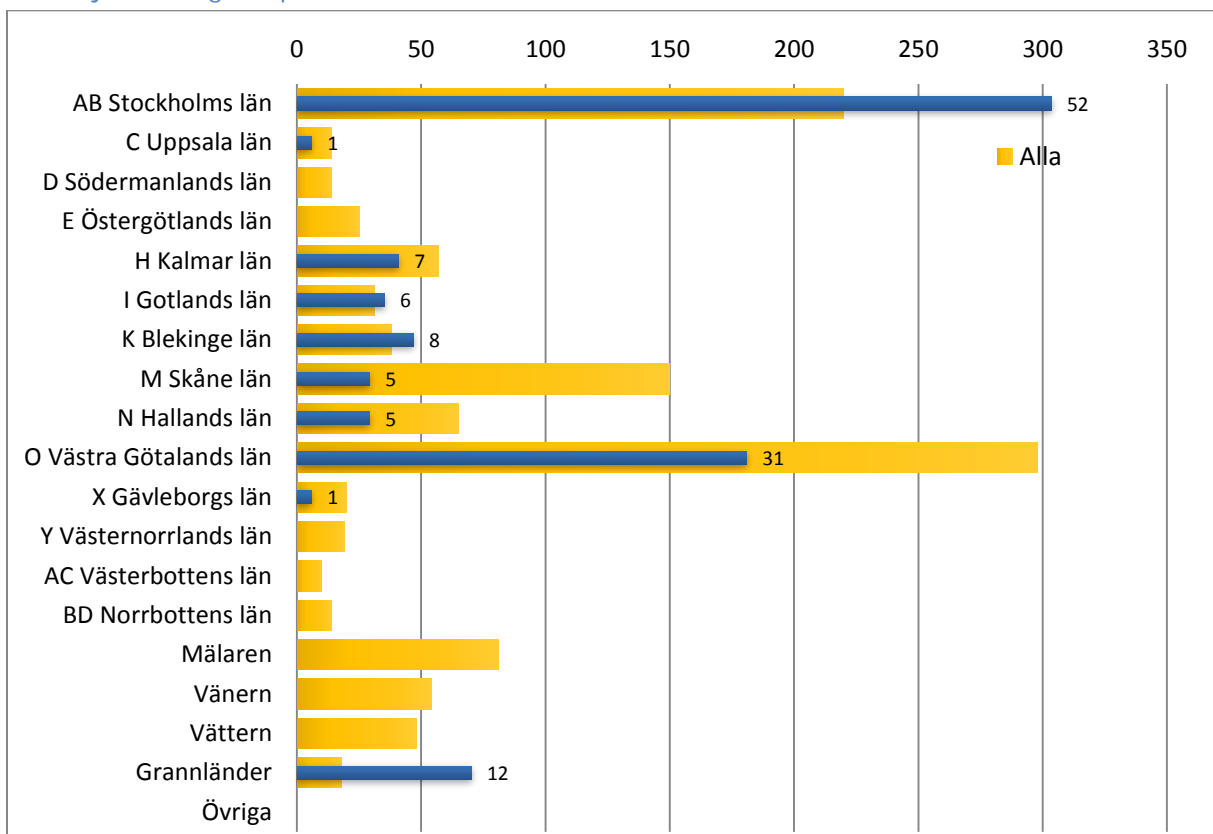

## Områden

### Översikt

Nedan visas antal Sjöräddningsfall per Område. Därefter följer detaljerad grafik för varje enskilt område. Områdesindelningen har ändrats och är numera Län, med undantag av sjöarna Vänern, Vättern och Mälaren, som är egna områden som inte beaktar länsgränser. För den historiska jämförelsen har ett försök gjorts att utvinna Län ur gammal data, där exakthet inte kan garanteras.

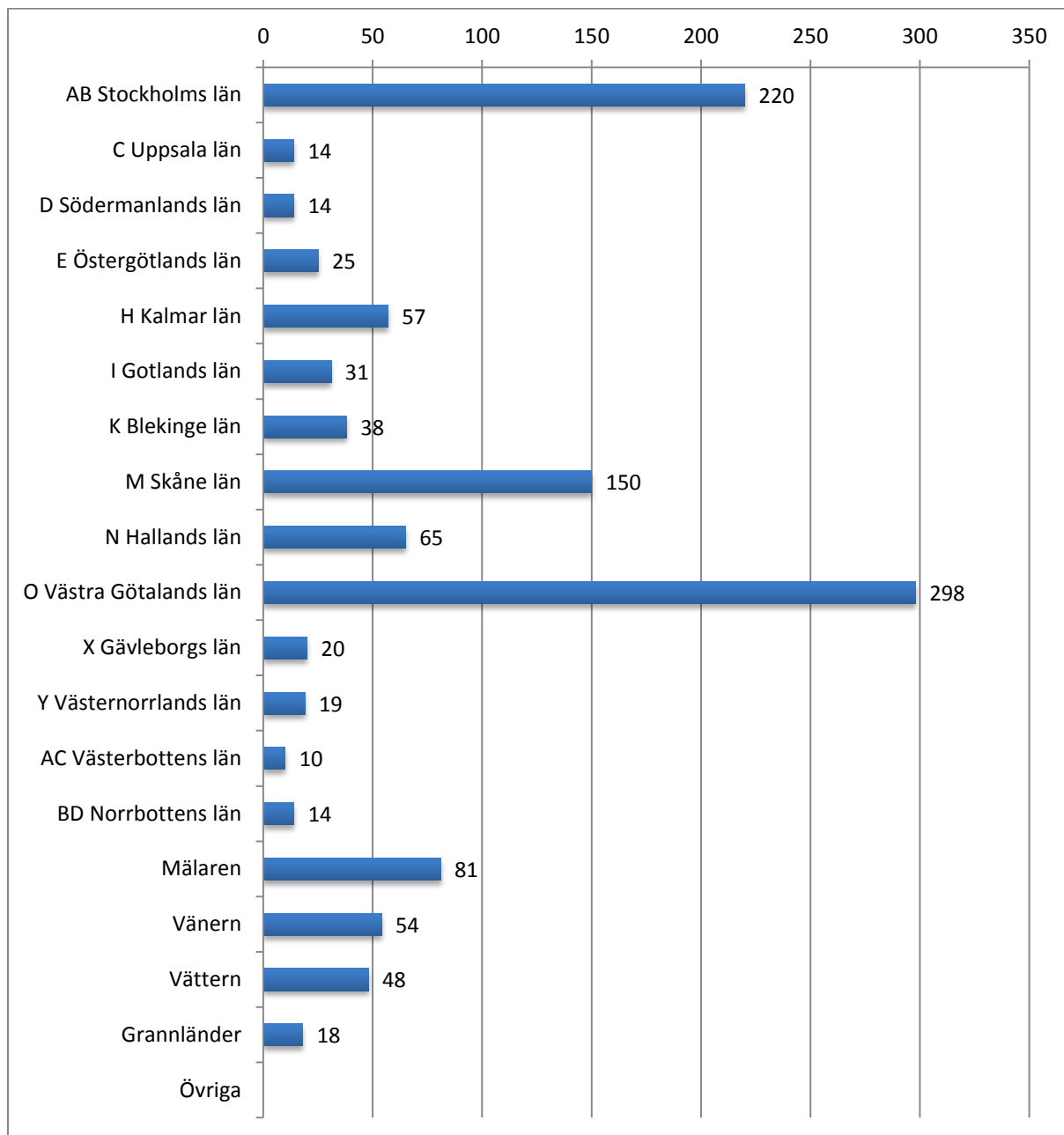

**Stockholms Län**

Antal Sjöräddningsfall per år, åren 2010-2016

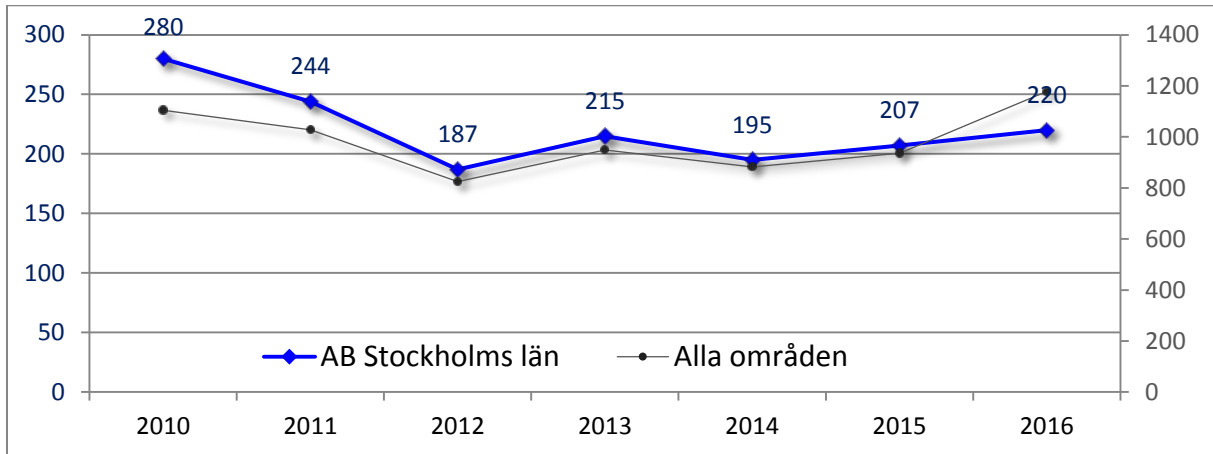

Avvikelse från medel för åren 2011-2015

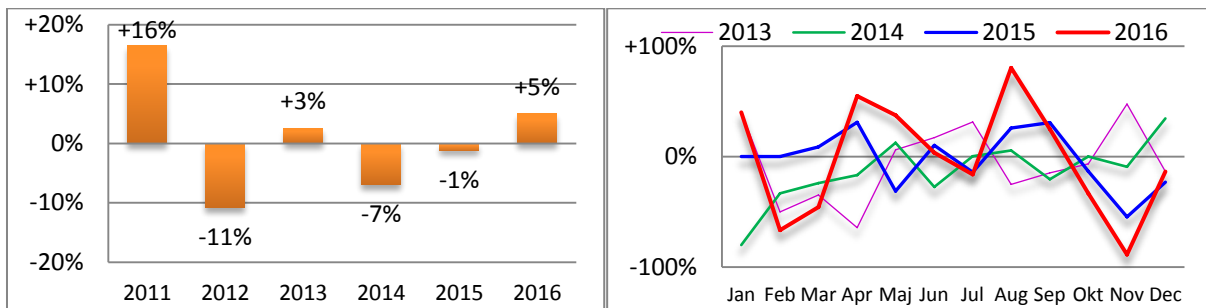

Antal Sjöräddningsfall per Månad

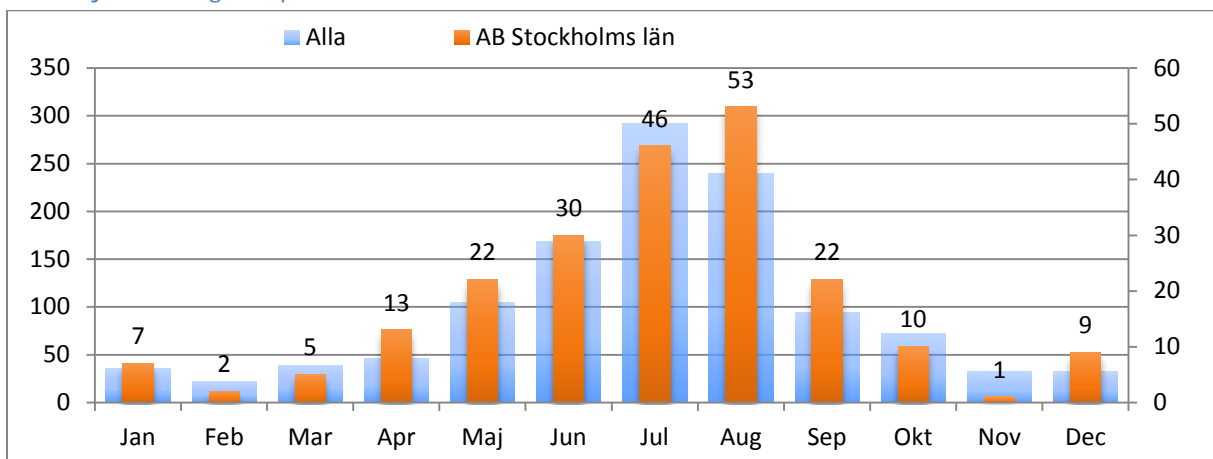

Antal Sjöräddningsfall per Objekttyp

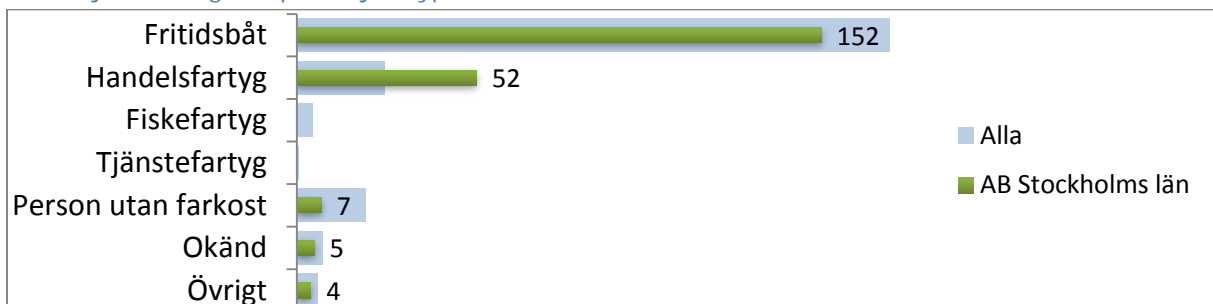

## Antal Sjöräddningsfall per Klassning

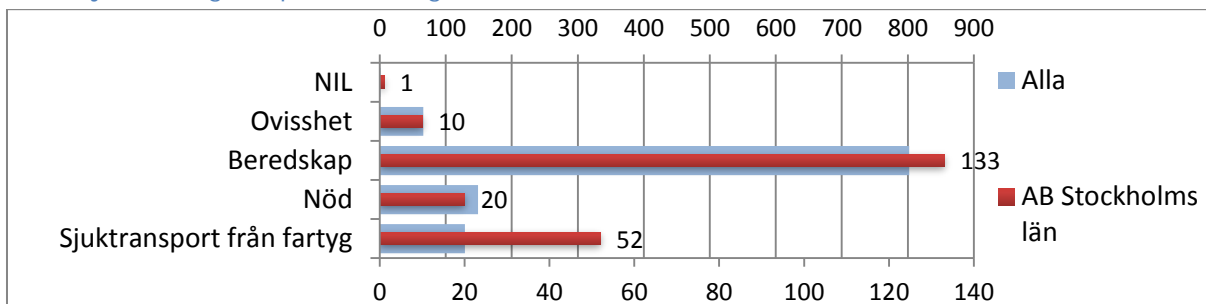

## Antal Sjöräddningsfall per Orsak

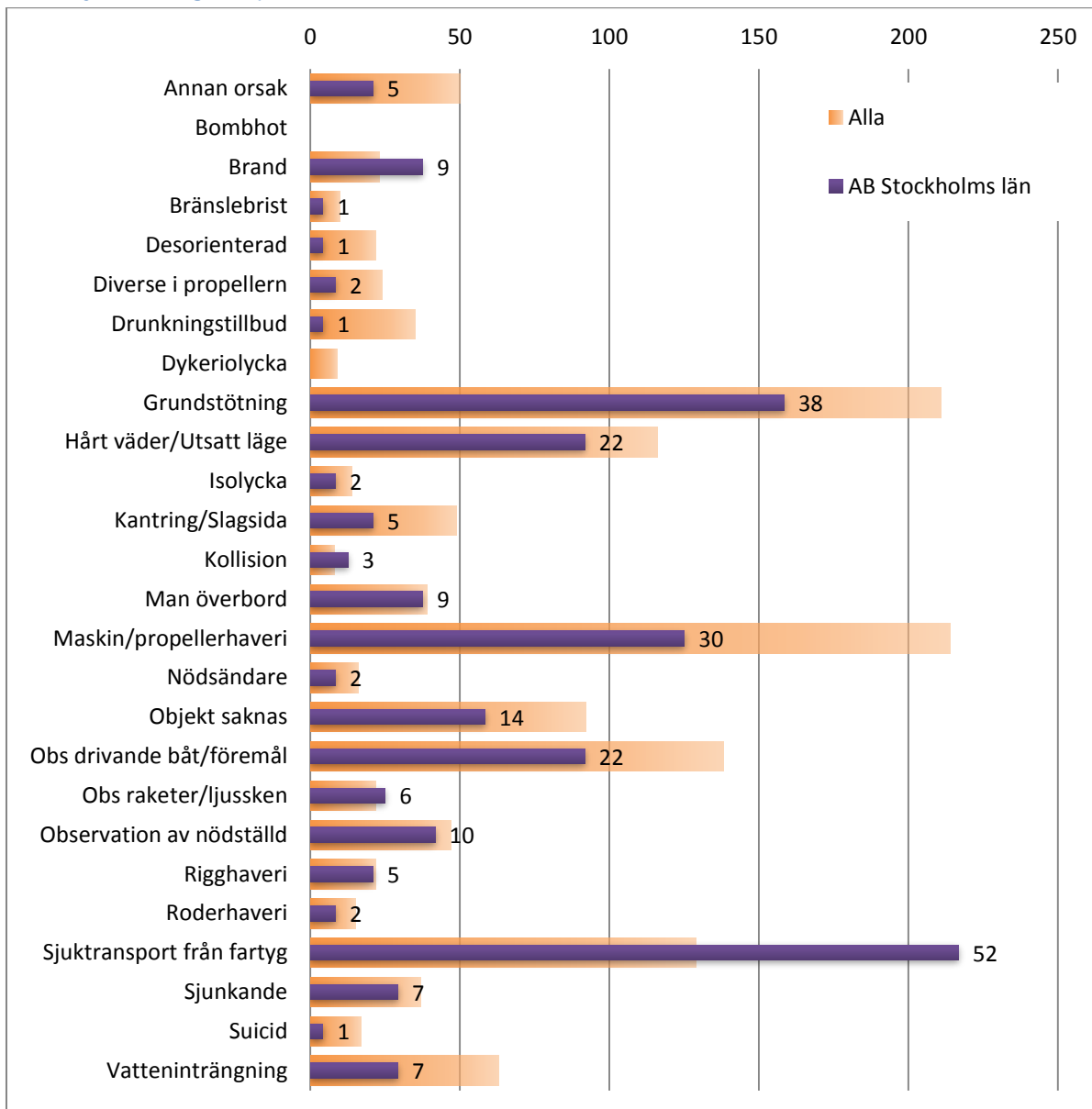

## Uppsala Län

Antal Sjöräddningsfall per år, åren 2010-2016

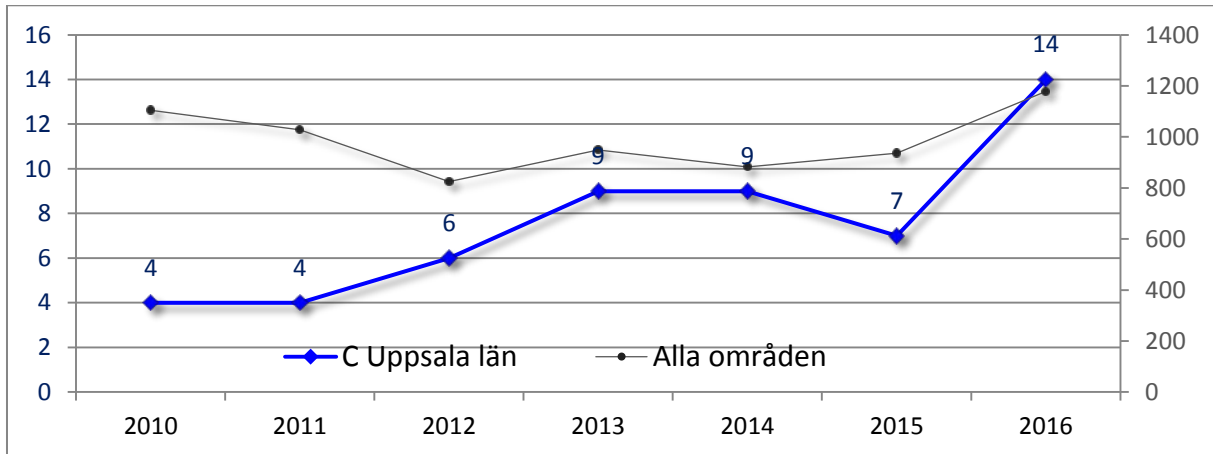

Avvikelse från medel för åren 2011-2015

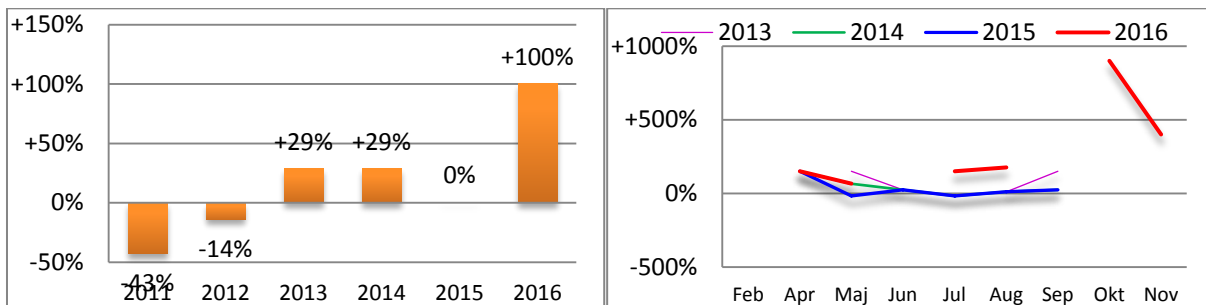

Antal Sjöräddningsfall per Månad

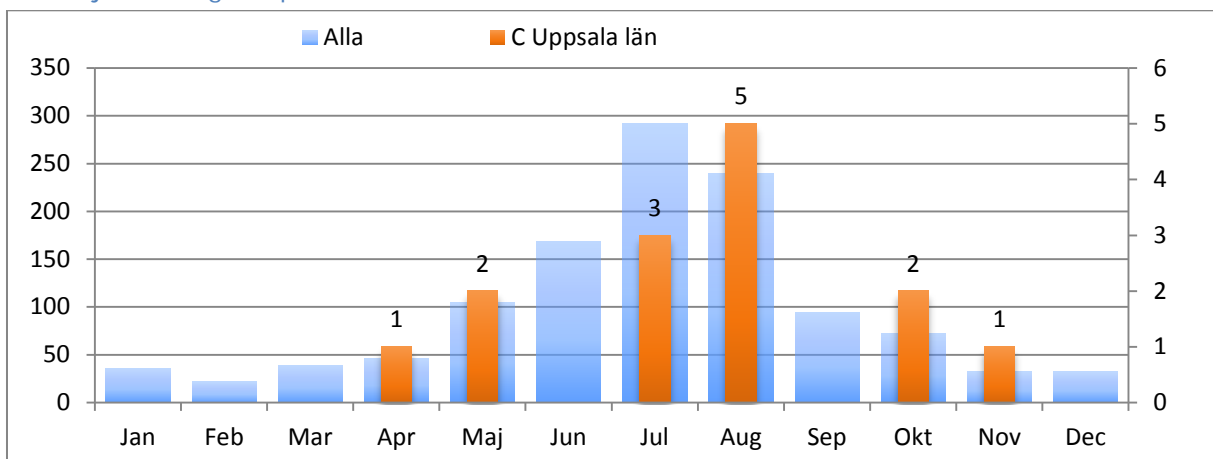

Antal Sjöräddningsfall per Objekttyp

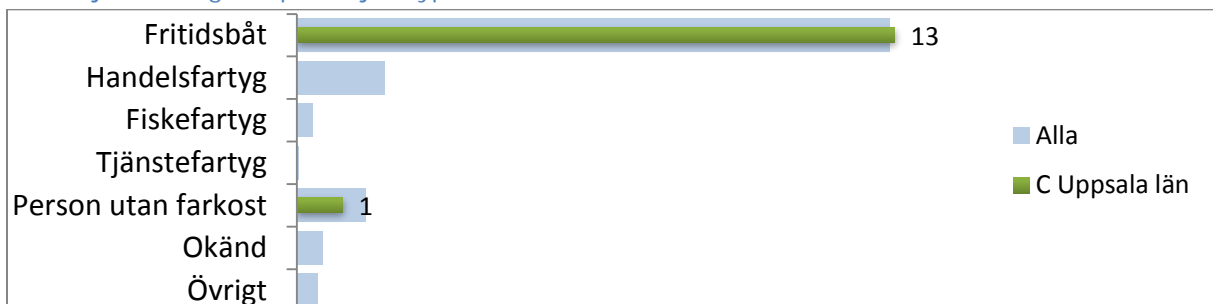

## Antal Sjöräddningsfall per Klassning

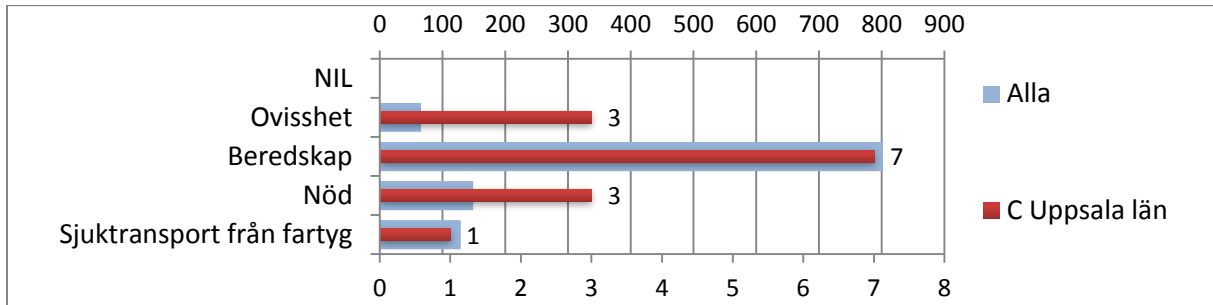

## Antal Sjöräddningsfall per Orsak

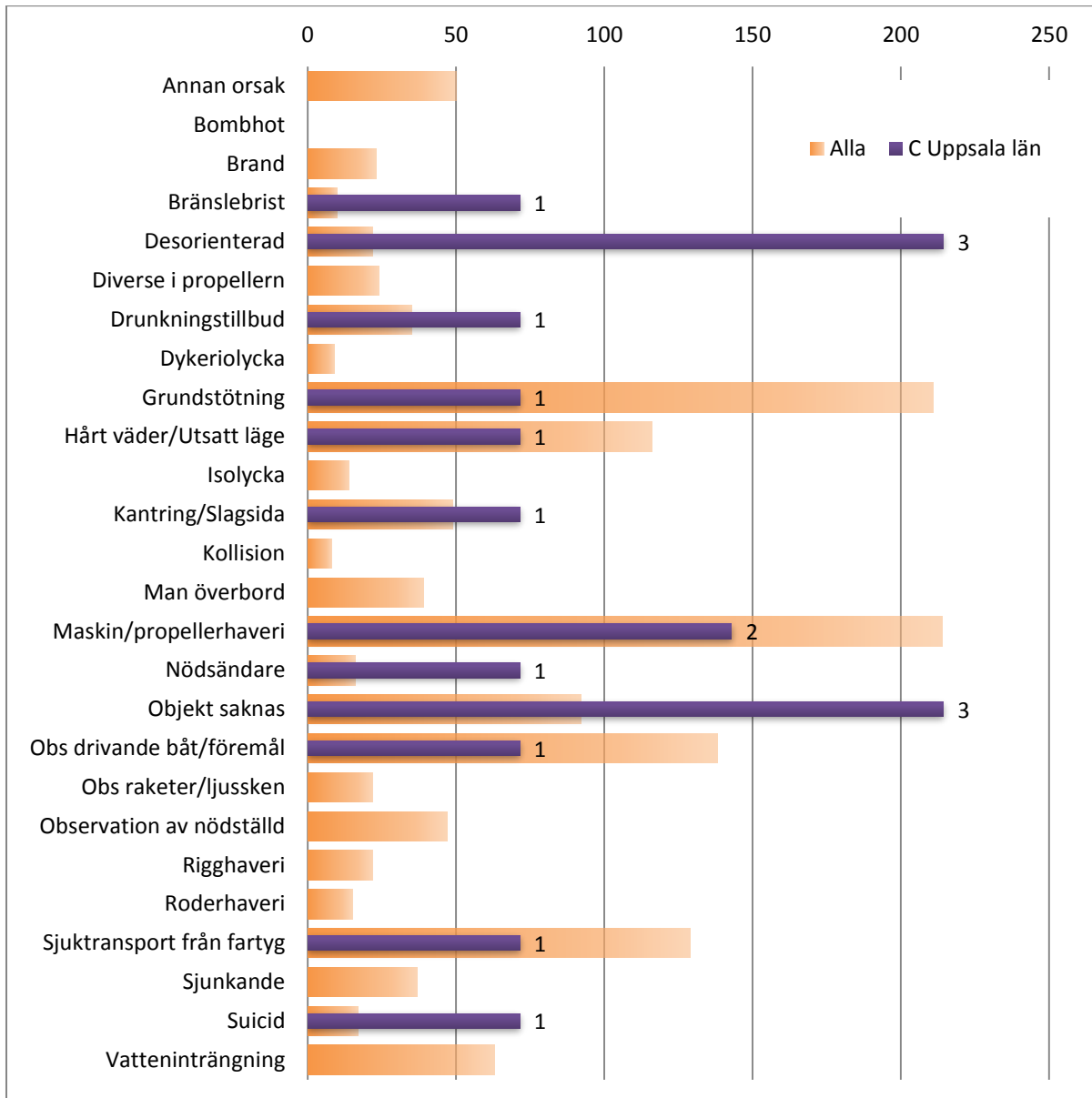

**Södermanlands Län**

Antal Sjöräddningsfall per år, åren 2010-2016

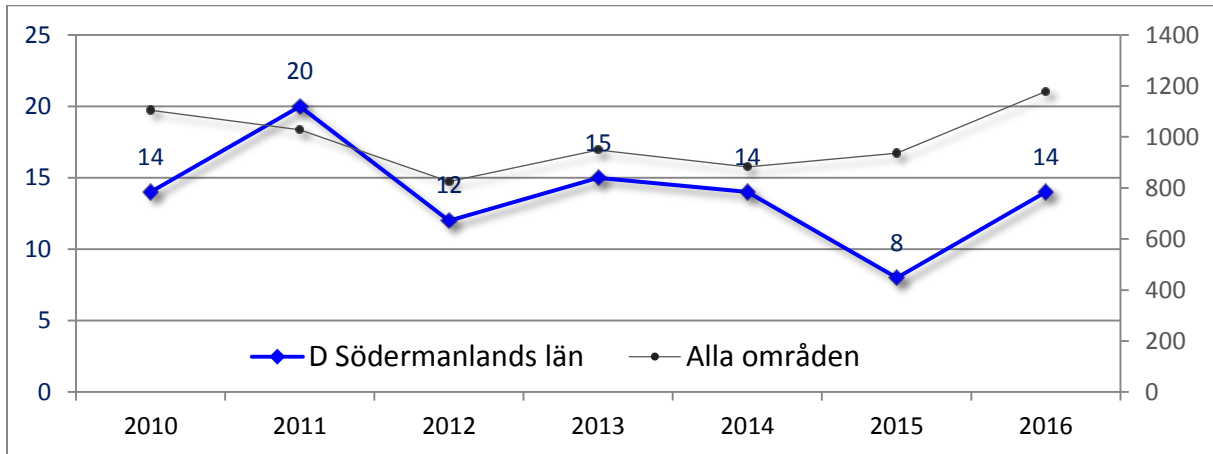

Avvikelse från medel för åren 2011-2015

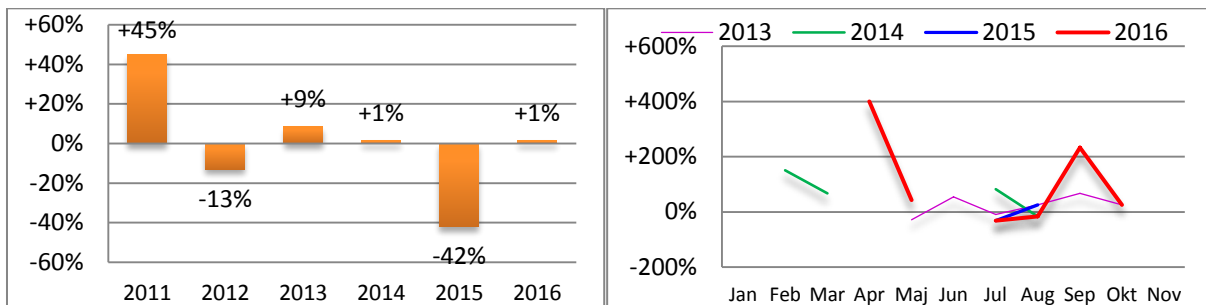

Antal Sjöräddningsfall per Månad

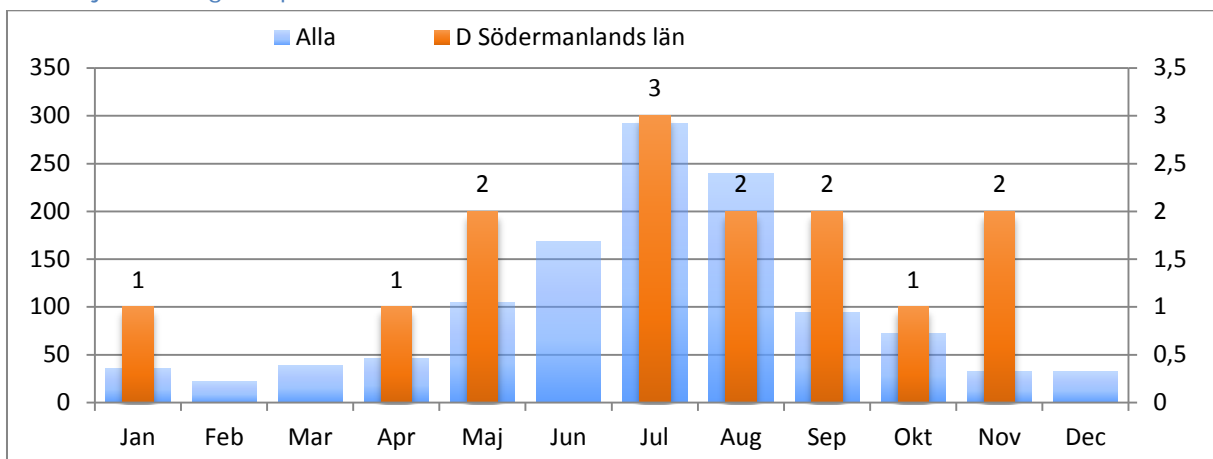

Antal Sjöräddningsfall per Objekttyp

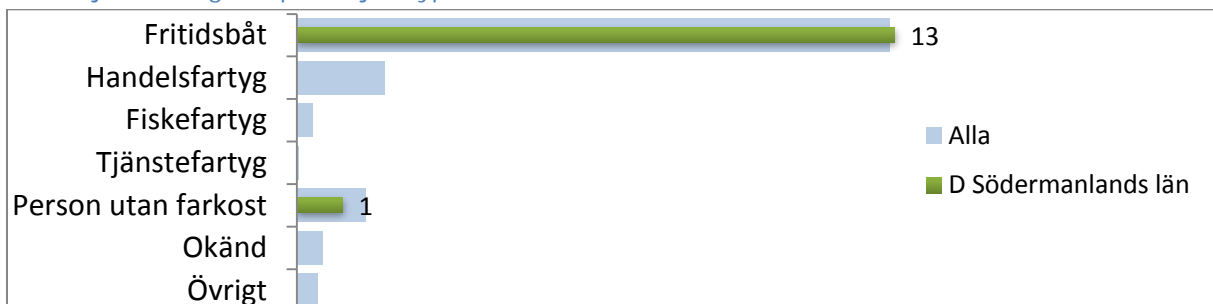



## Antal Sjöräddningsfall per Klassning

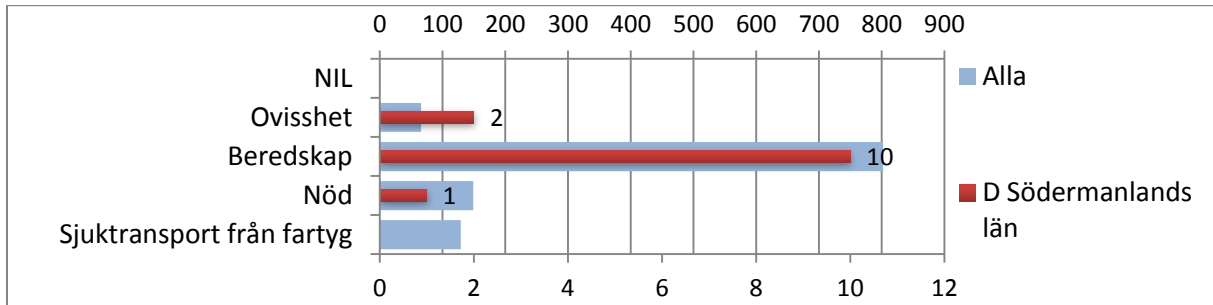

## Antal Sjöräddningsfall per Orsak

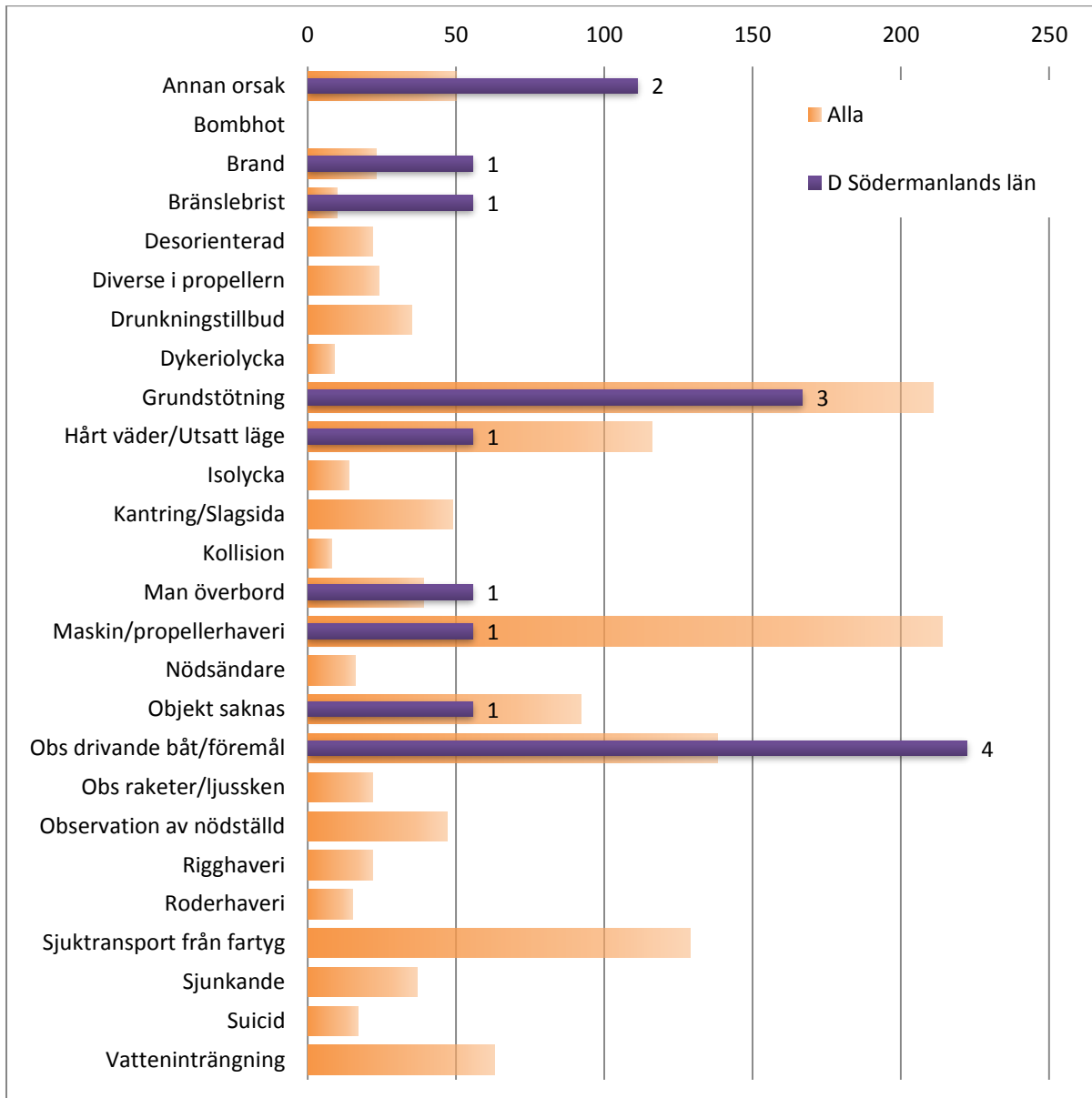

## Östergötlands Län

Antal Sjöräddningsfall per år, åren 2010-2016

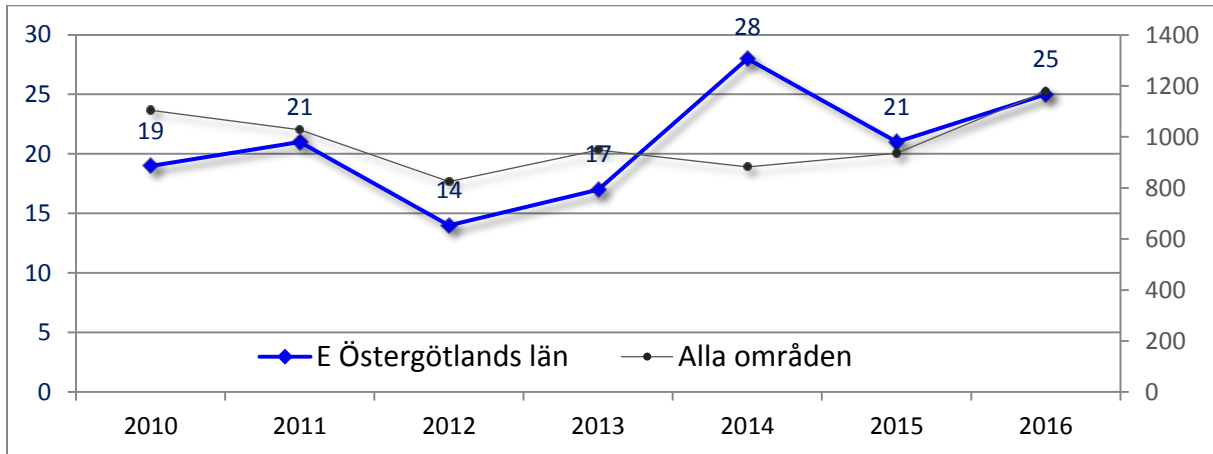

Avvikelse från medel för åren 2011-2015

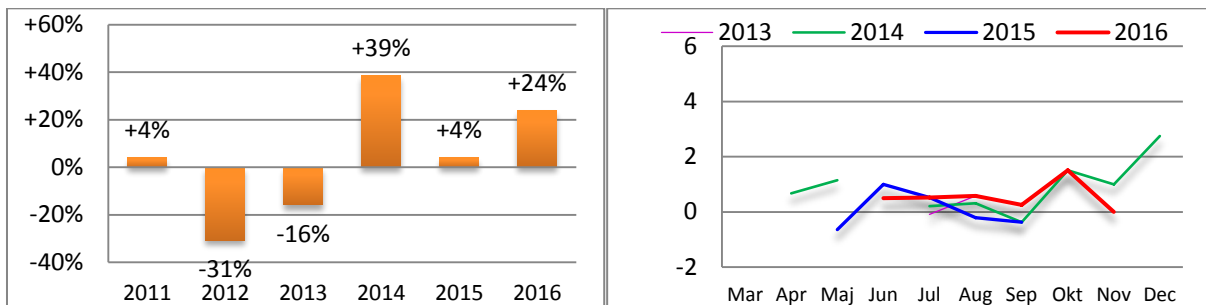

Antal Sjöräddningsfall per Månad

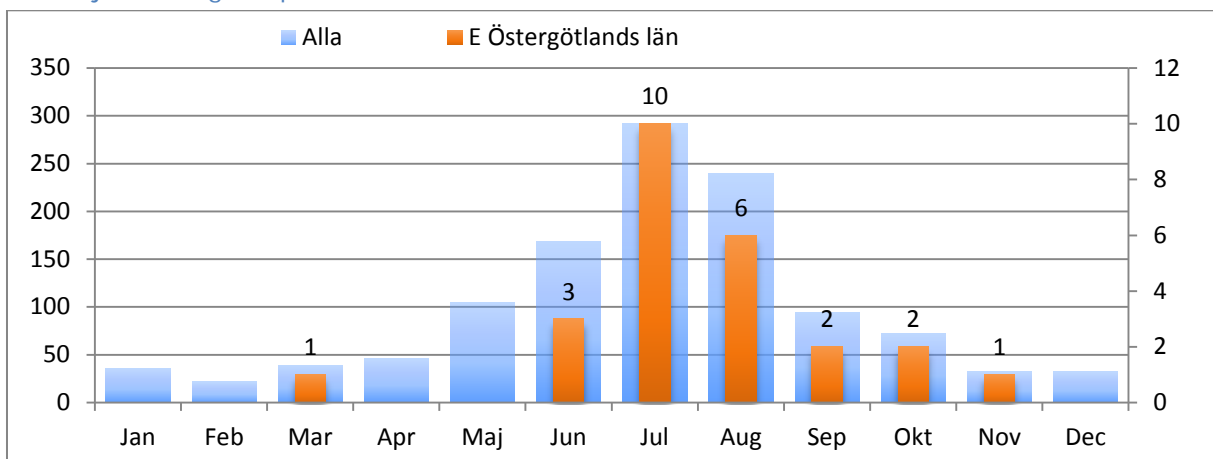

Antal Sjöräddningsfall per Objekttyp

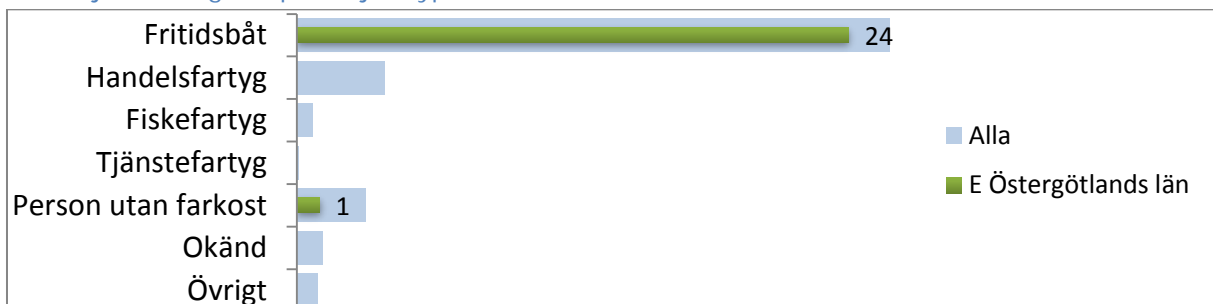

## Antal Sjöräddningsfall per Klassning

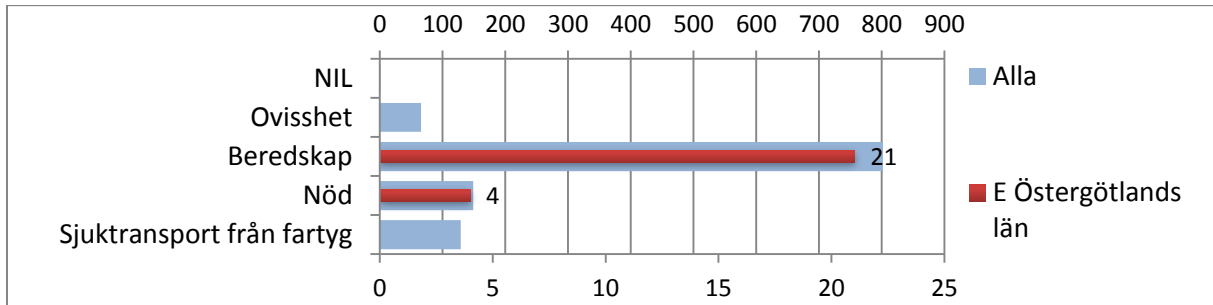

## Antal Sjöräddningsfall per Orsak

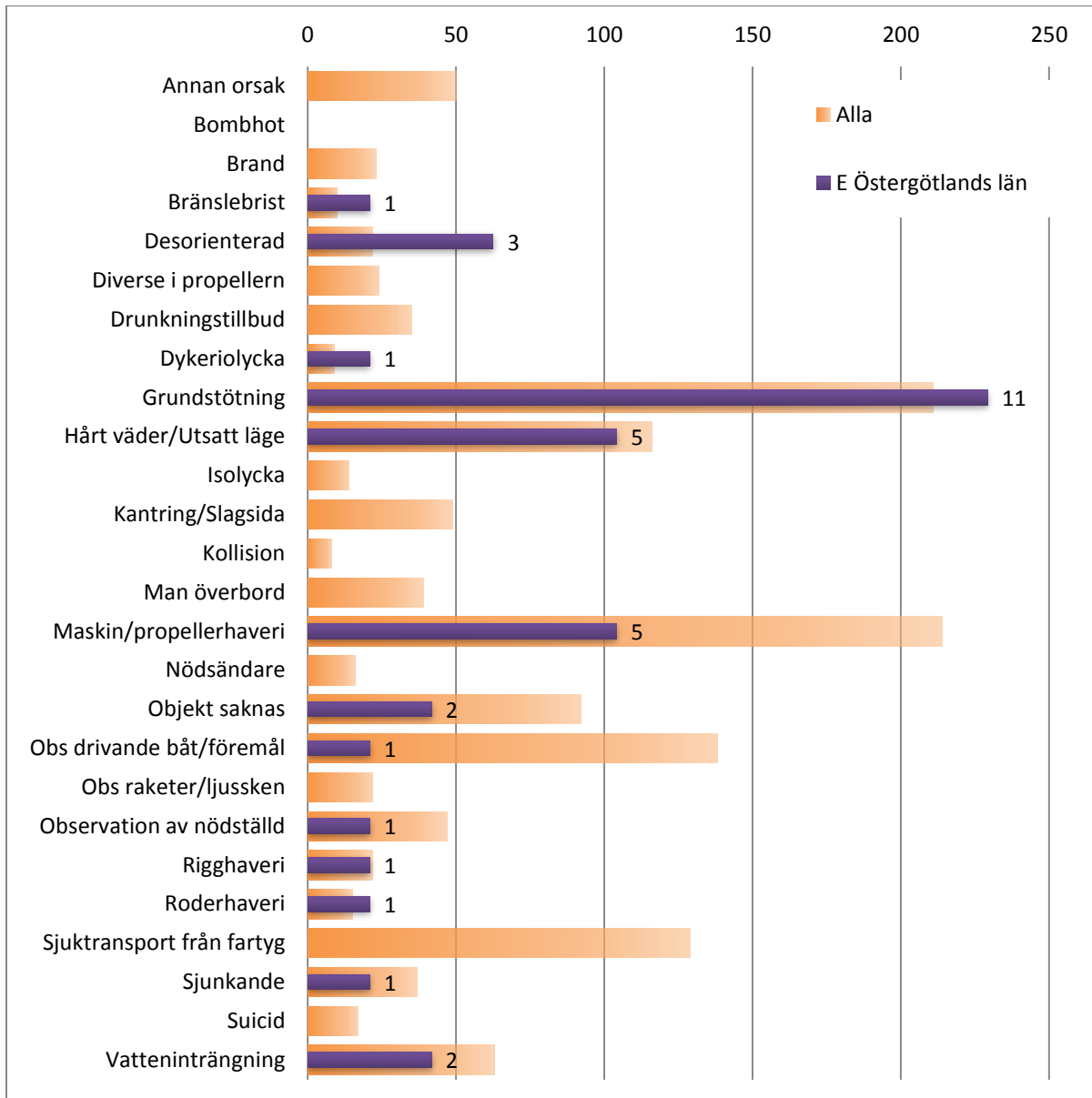

**Kalmar Län**

Antal Sjöräddningsfall per år, åren 2010-2016

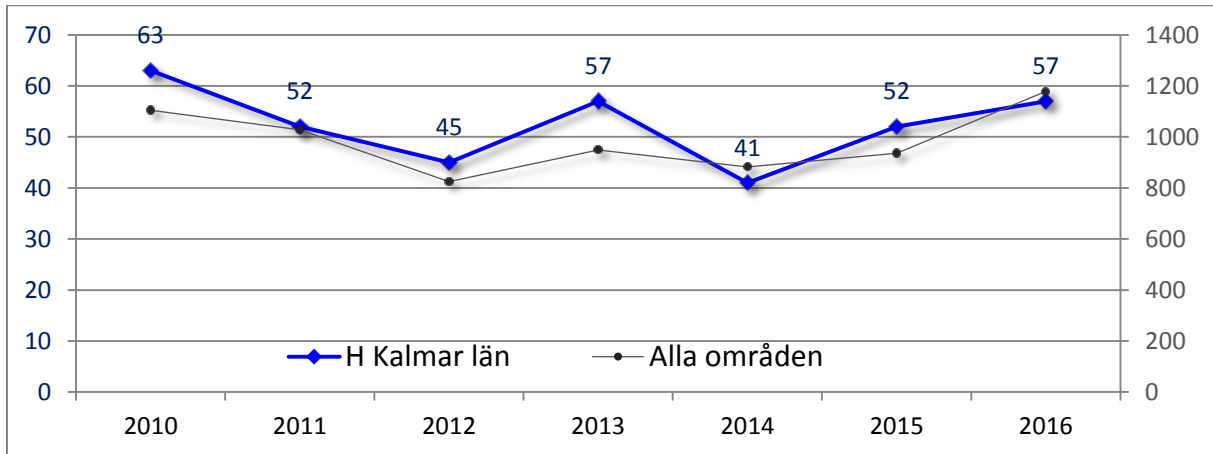

Avvikelse från medel för åren 2011-2015

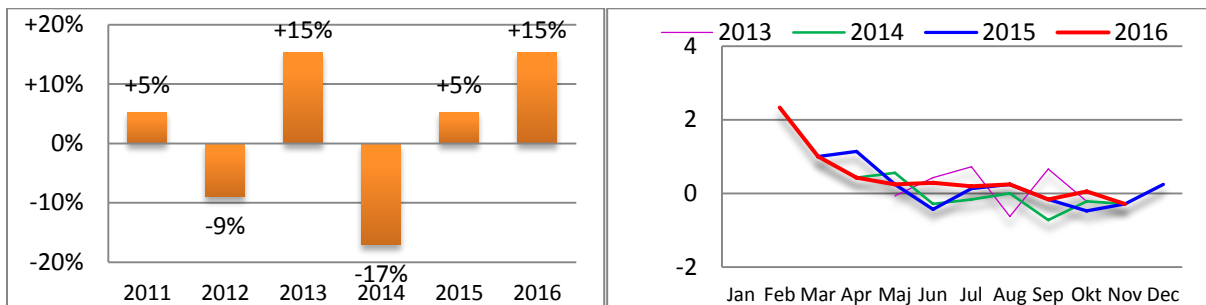

Antal Sjöräddningsfall per Månad

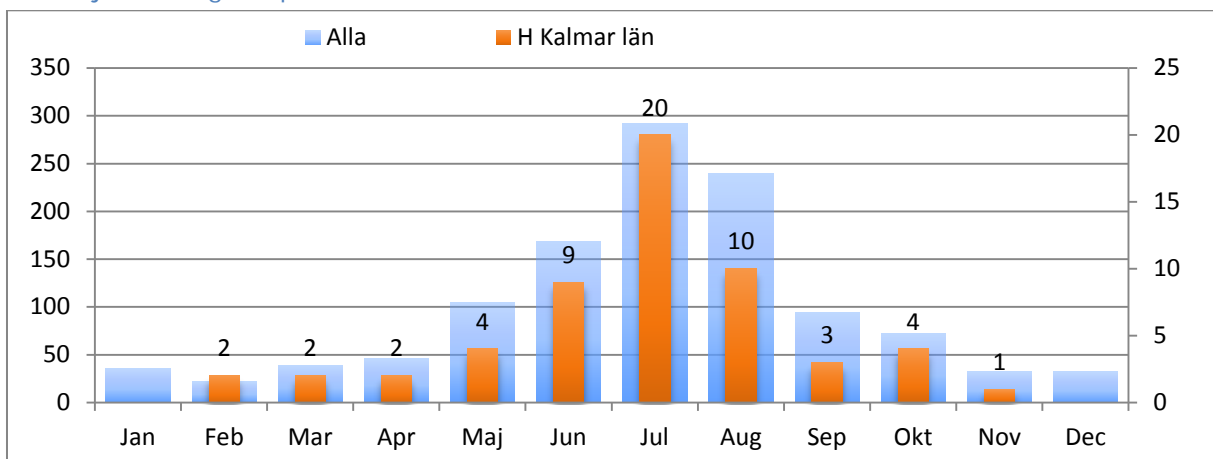

Antal Sjöräddningsfall per Objekttyp

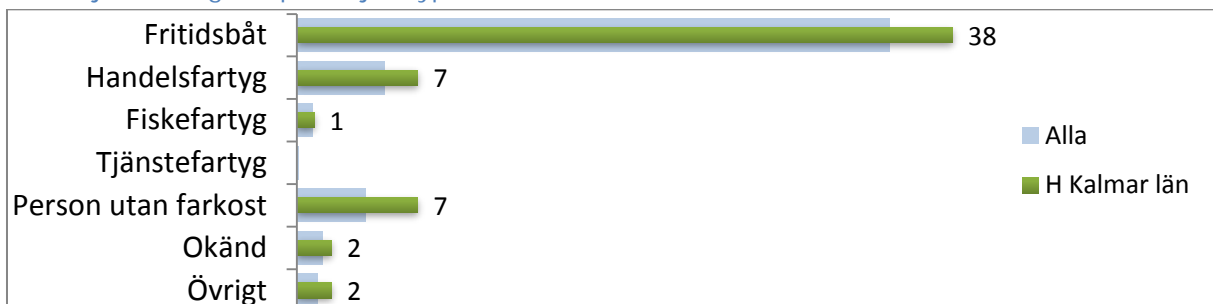

## Antal Sjöräddningsfall per Klassning

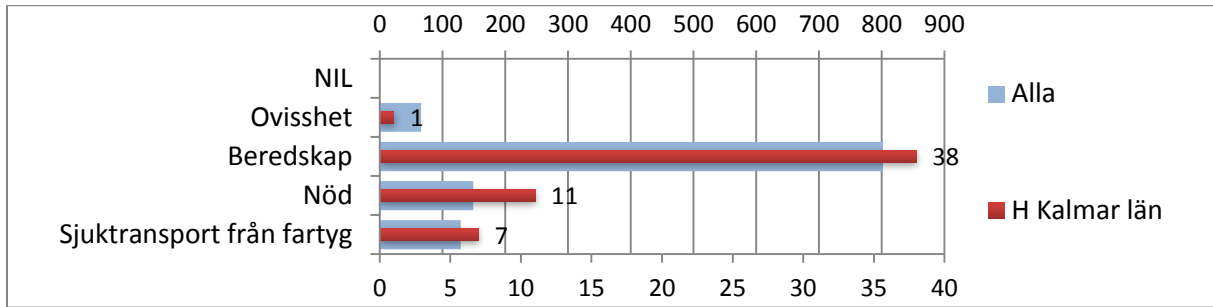

## Antal Sjöräddningsfall per Orsak

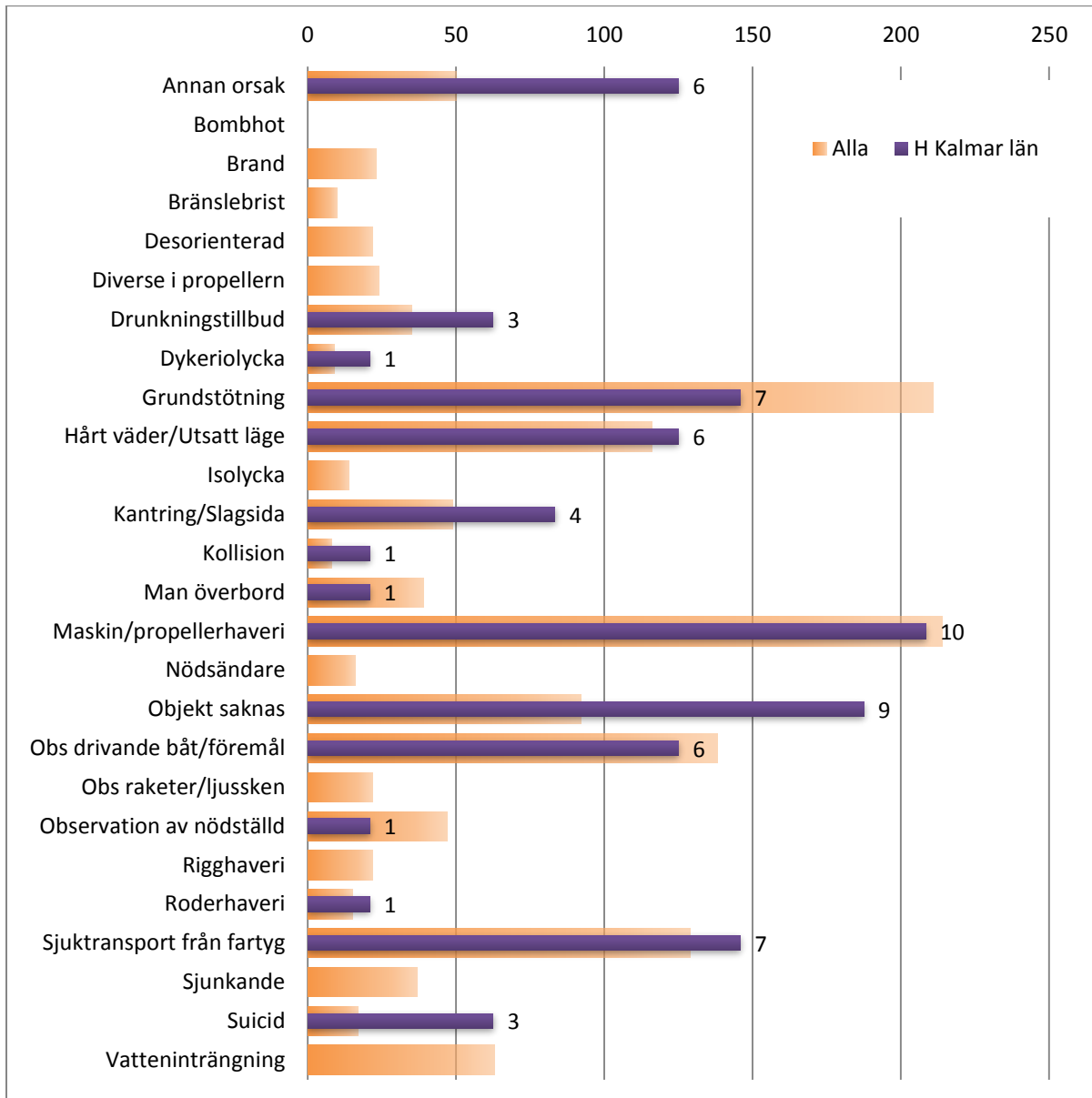

**Gotlands Län**

Antal Sjöräddningsfall per år, åren 2010-2016

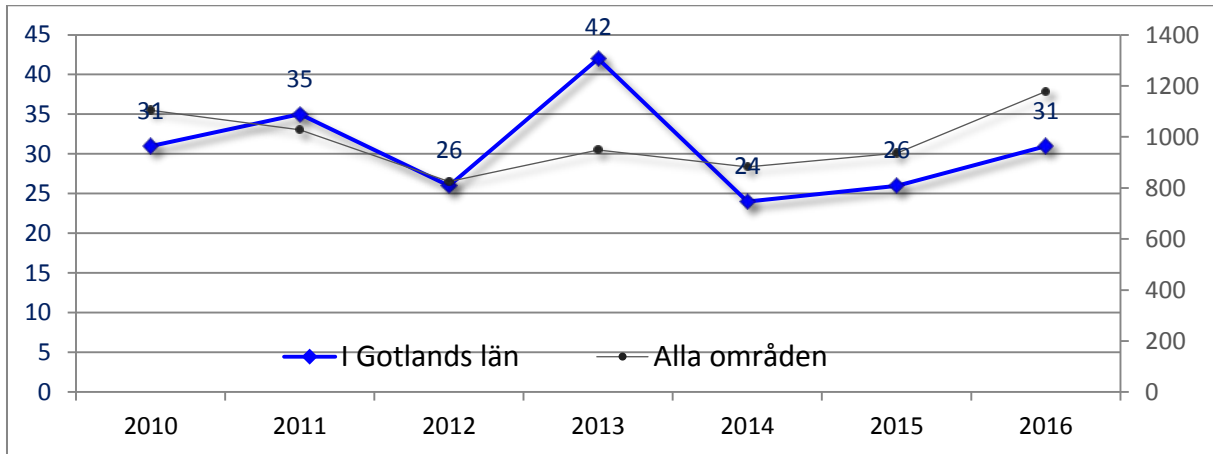

Avvikelse från medel för åren 2011-2015

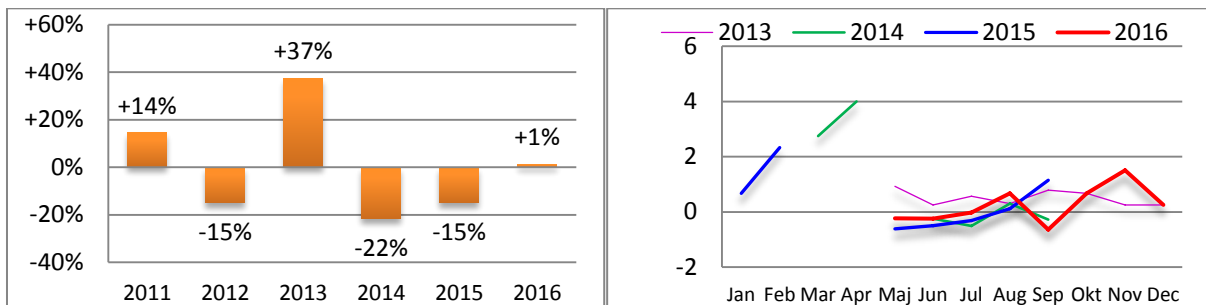

Antal Sjöräddningsfall per Månad

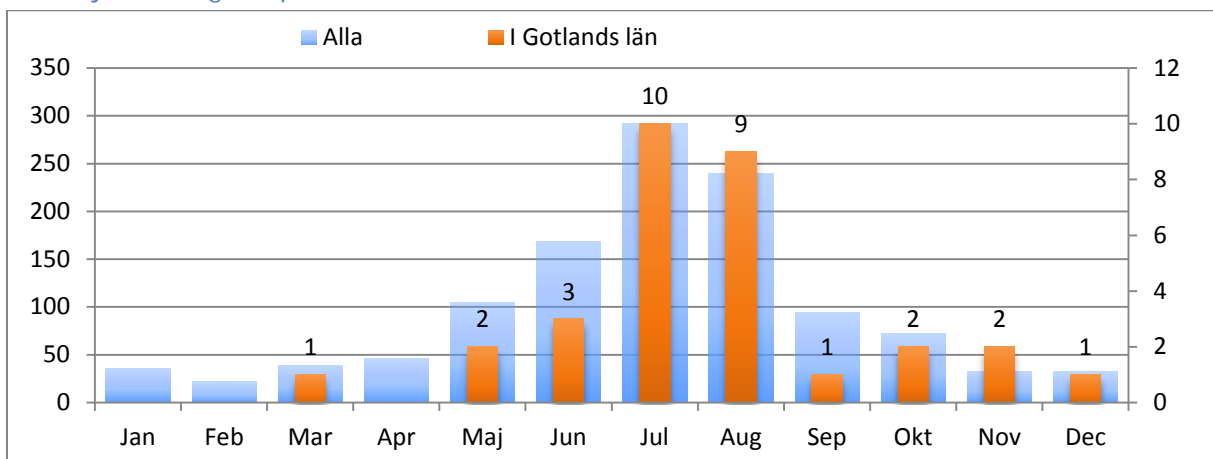

Antal Sjöräddningsfall per Objekttyp

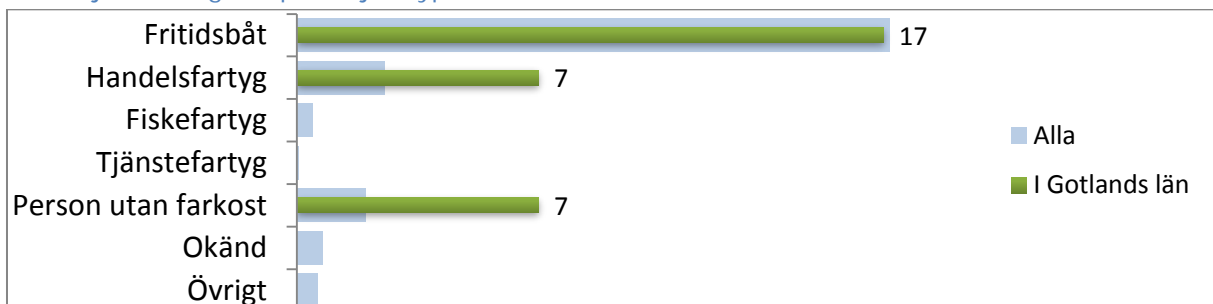

## Antal Sjöräddningsfall per Klassning

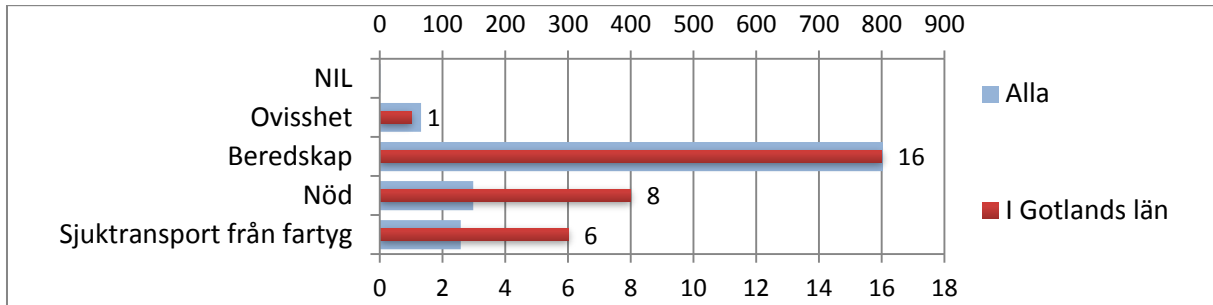

## Antal Sjöräddningsfall per Orsak

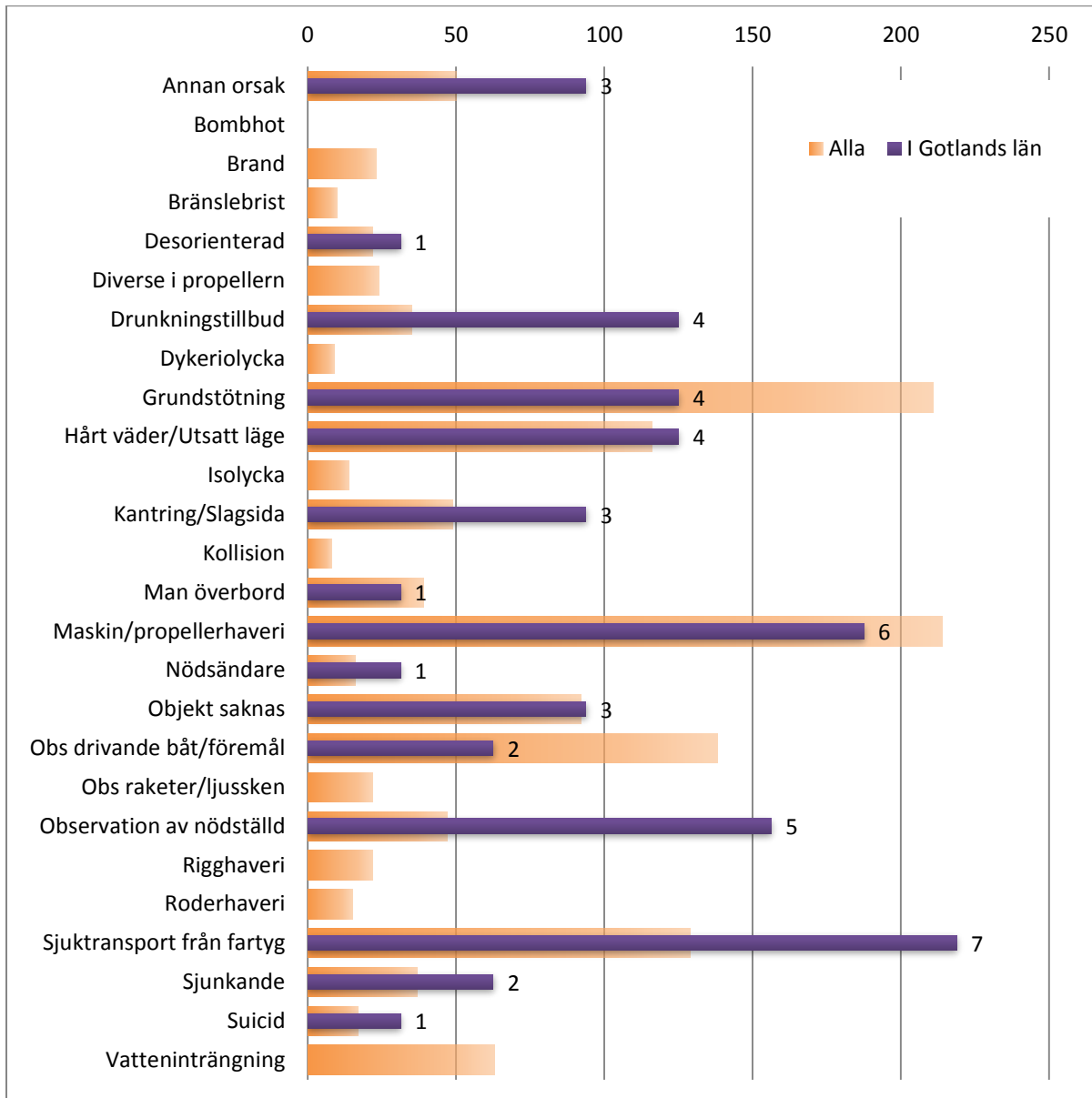

**Blekinge Län**

Antal Sjöräddningsfall per år, åren 2010-2016

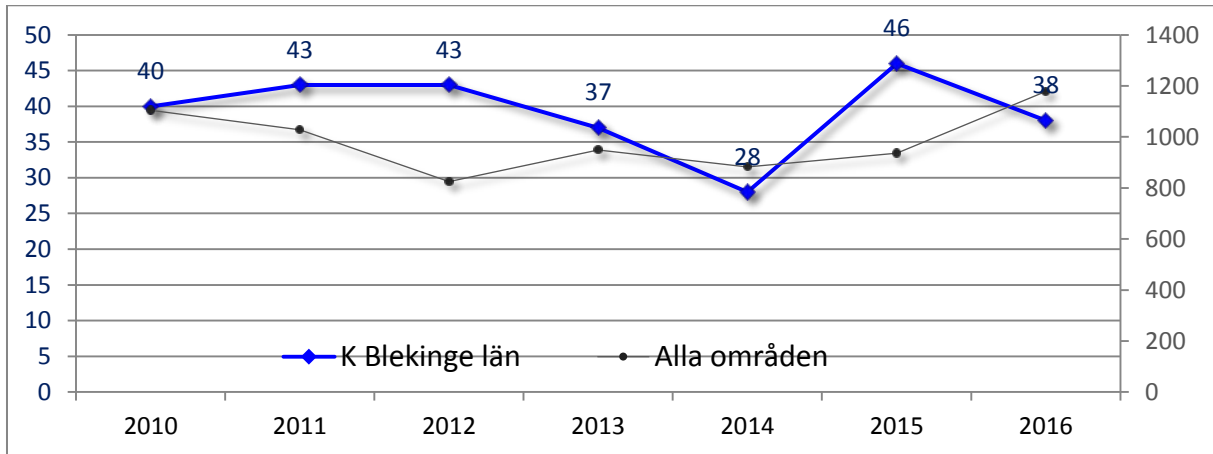

Avvikelse från medel för åren 2011-2015

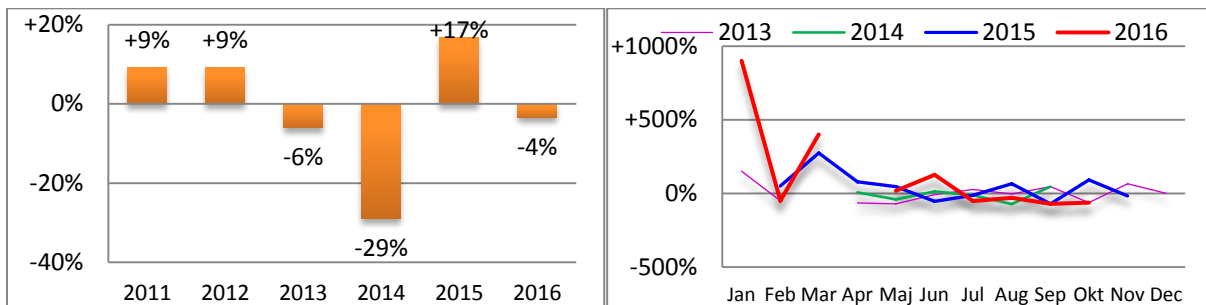

Antal Sjöräddningsfall per Månad

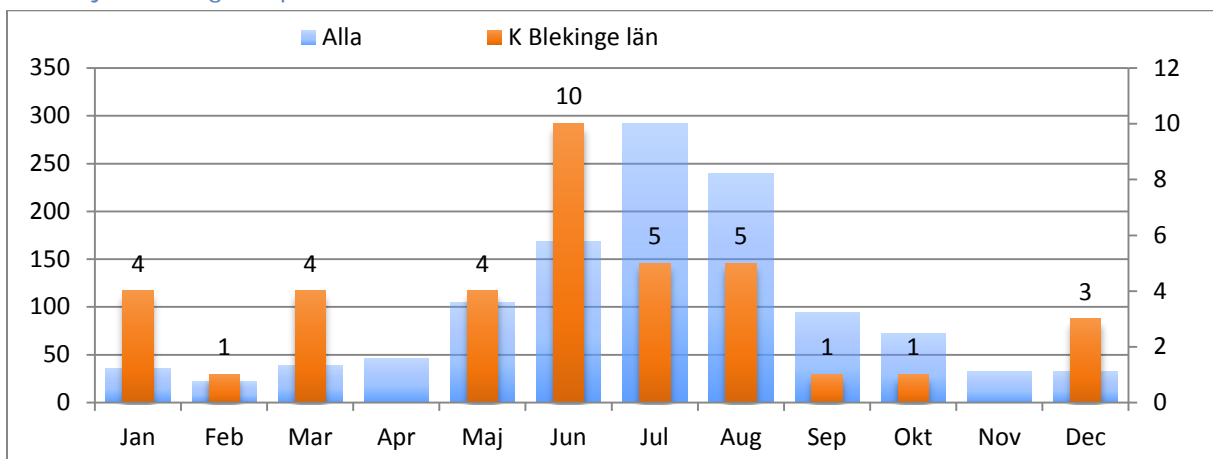

Antal Sjöräddningsfall per Objekttyp

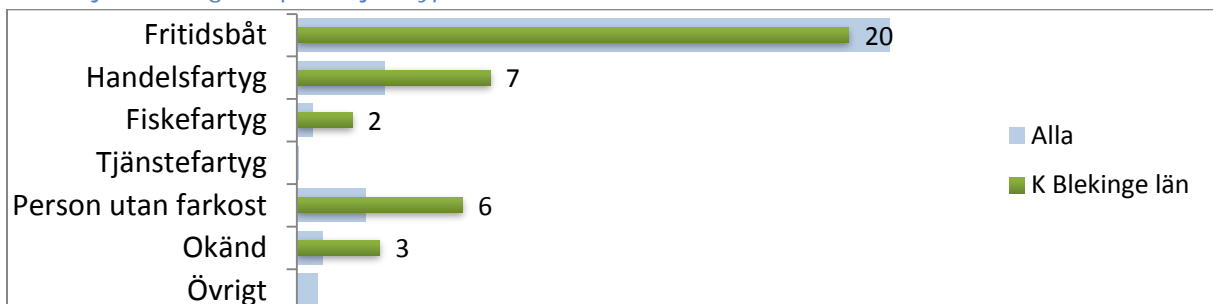



## Antal Sjöräddningsfall per Klassning

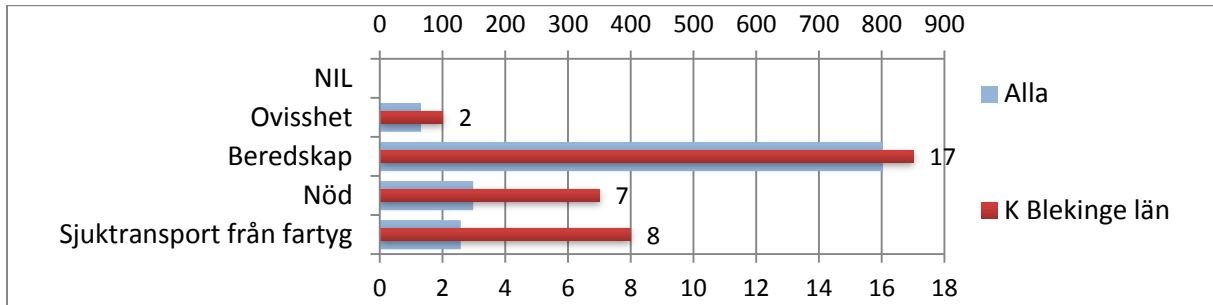

## Antal Sjöräddningsfall per Orsak

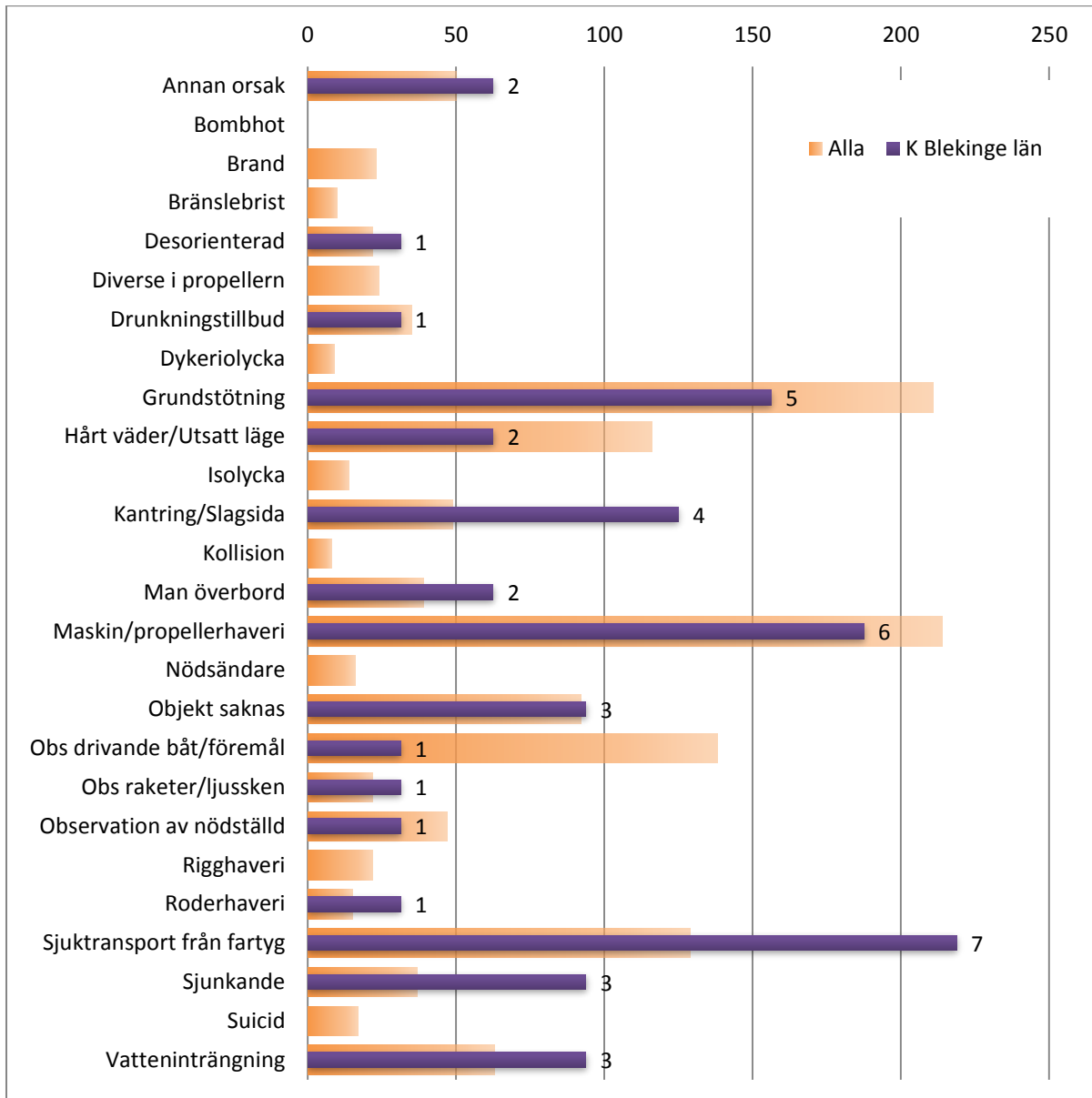

## Skåne Län

Antal Sjöräddningsfall per år, åren 2010-2016

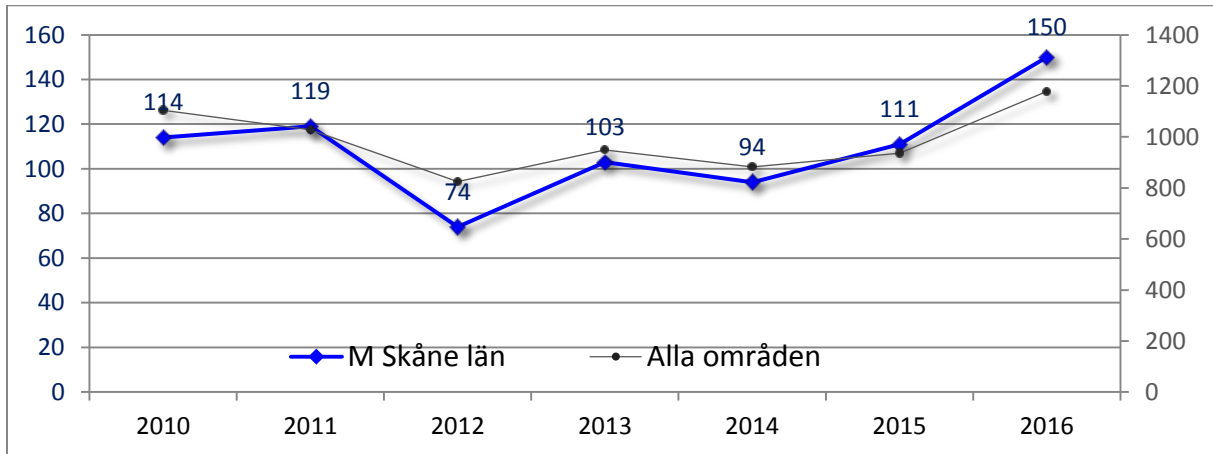

Avvikelse från medel för åren 2011-2015

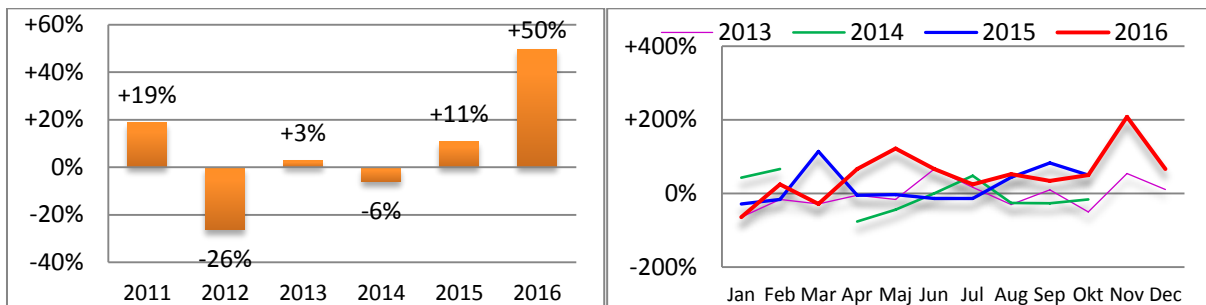

Antal Sjöräddningsfall per Månad

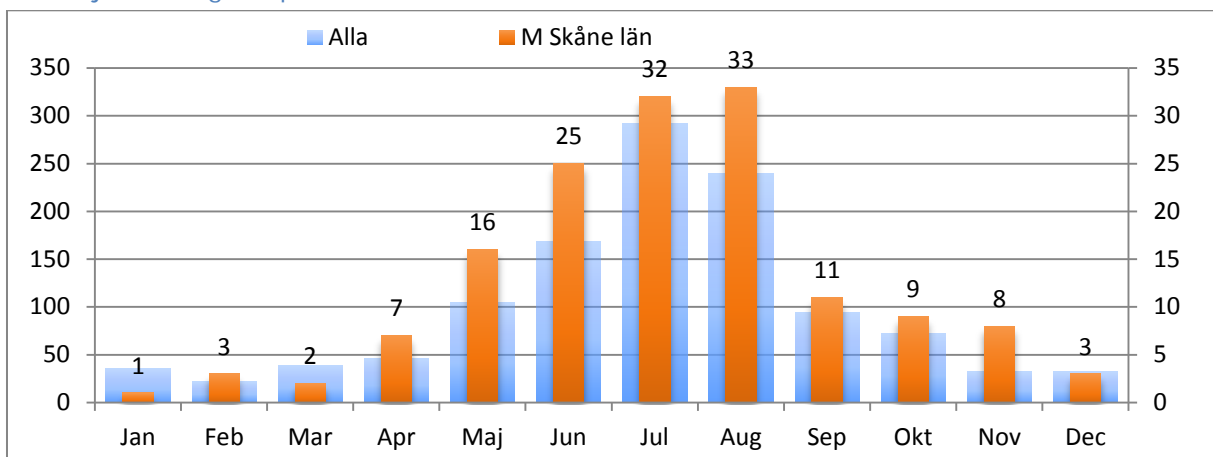

Antal Sjöräddningsfall per Objekttyp

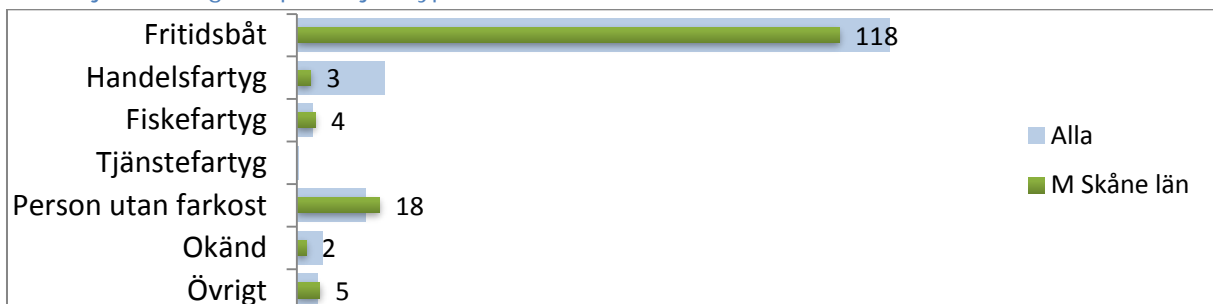

## Antal Sjöräddningsfall per Klassning

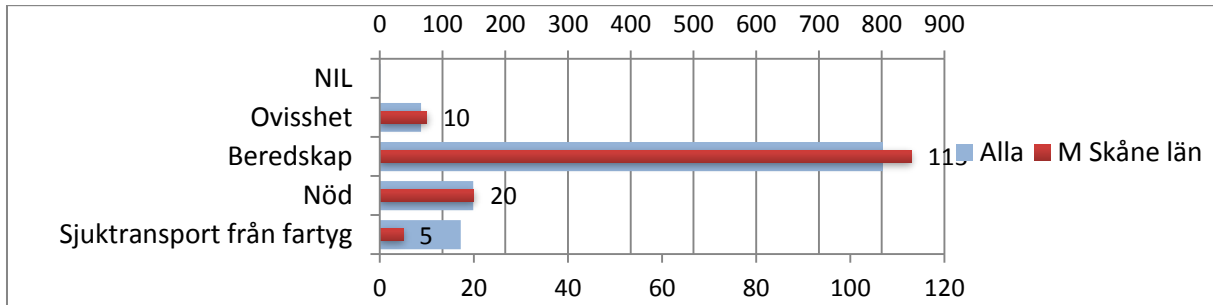

## Antal Sjöräddningsfall per Orsak

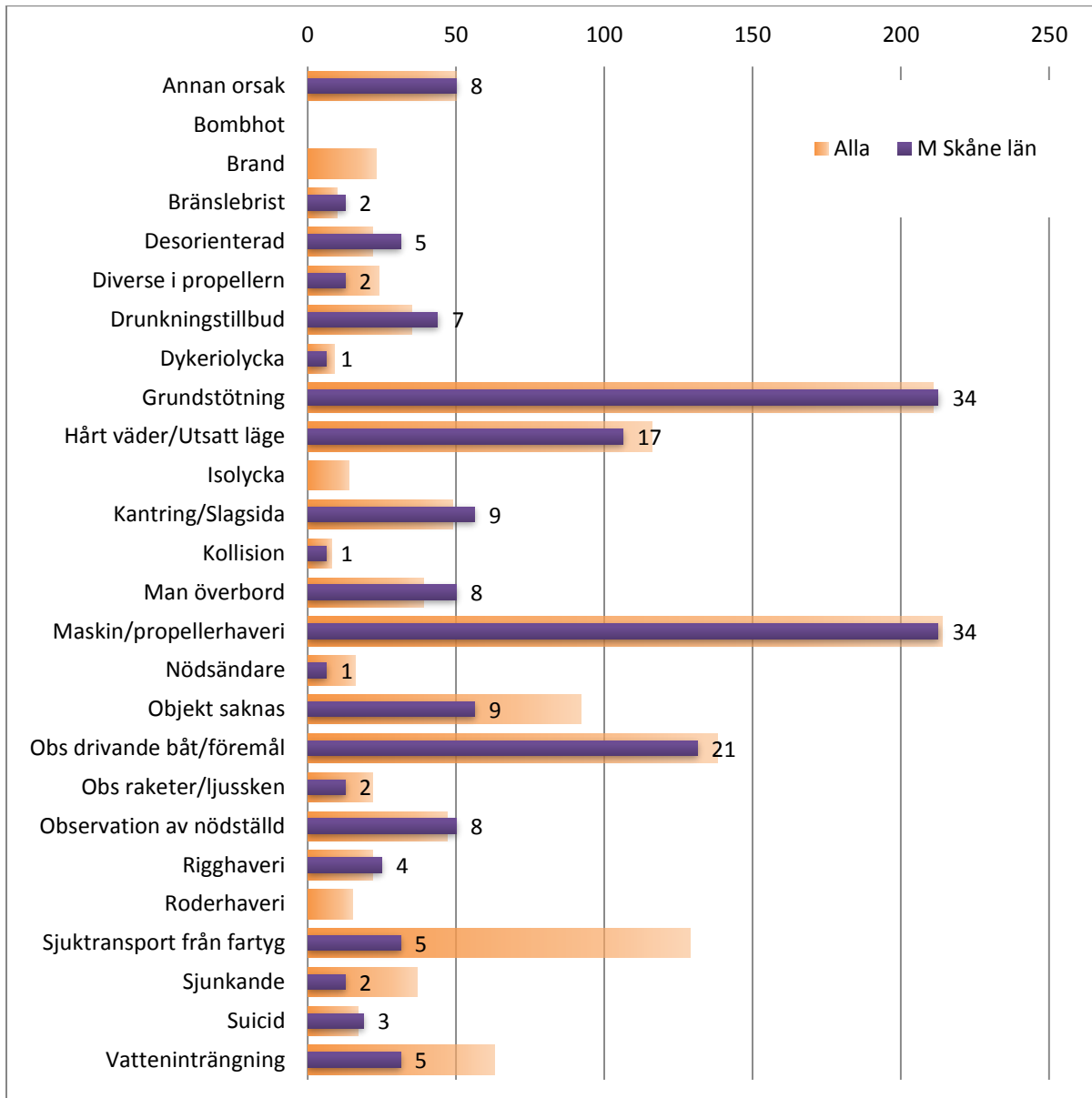

**Hallands Län**

Antal Sjöräddningsfall per år, åren 2010-2016

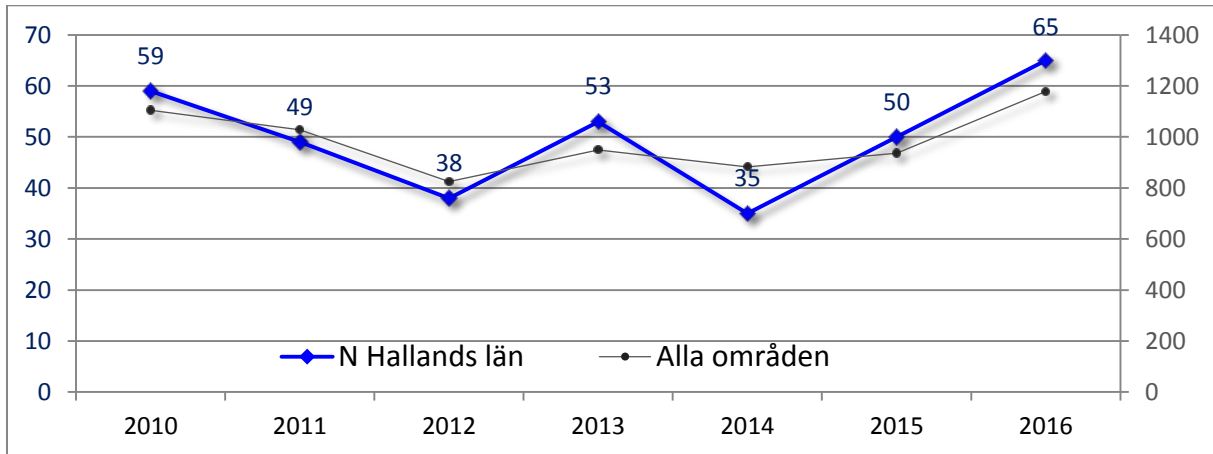

Avvikelse från medel för åren 2011-2015

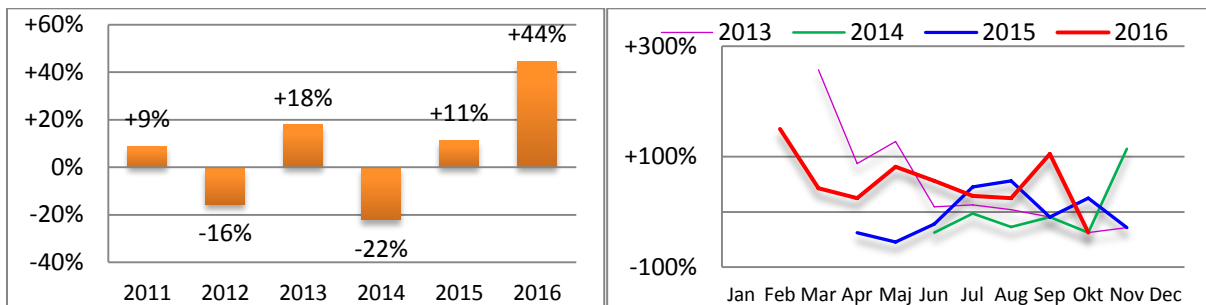

Antal Sjöräddningsfall per Månad

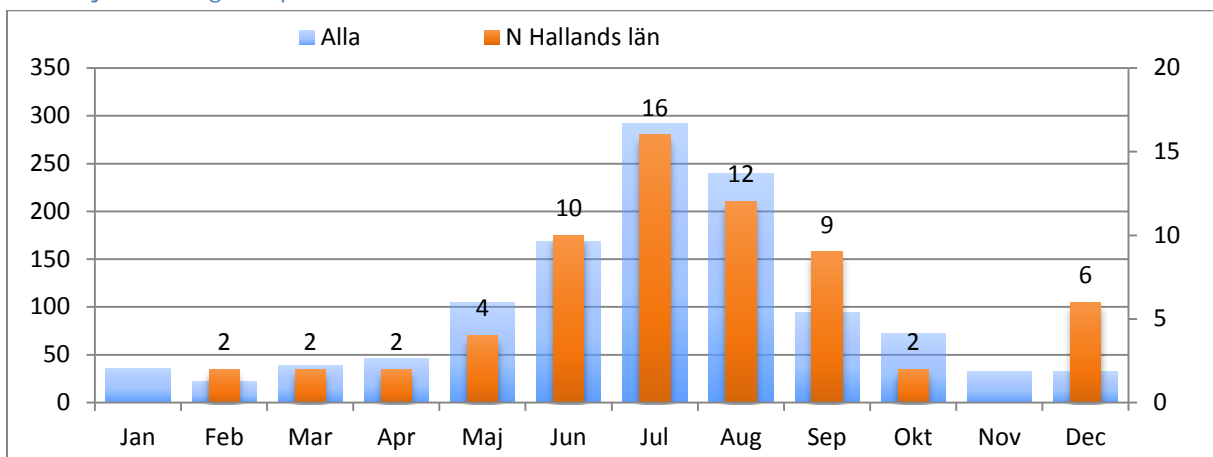

Antal Sjöräddningsfall per Objekttyp

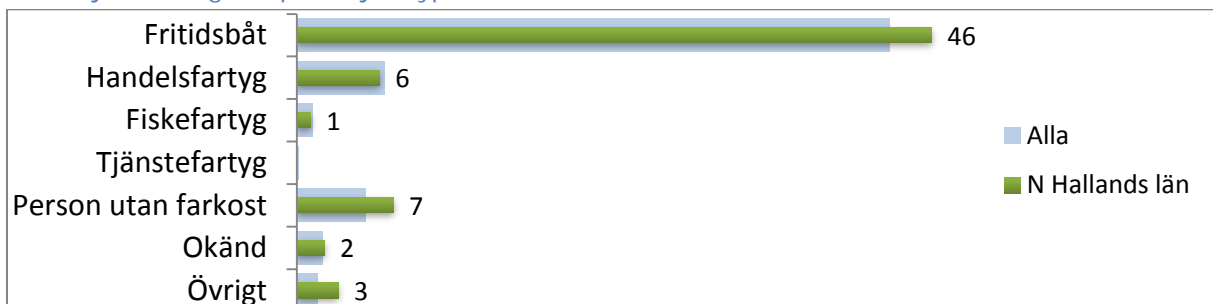

## Antal Sjöräddningsfall per Klassning

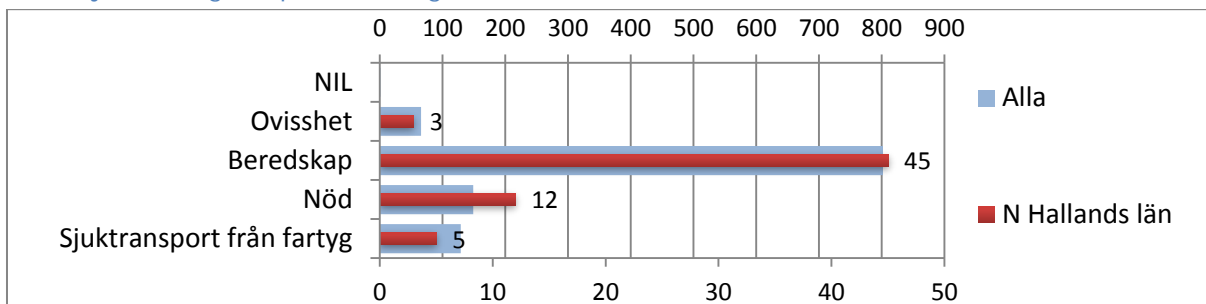

## Antal Sjöräddningsfall per Orsak

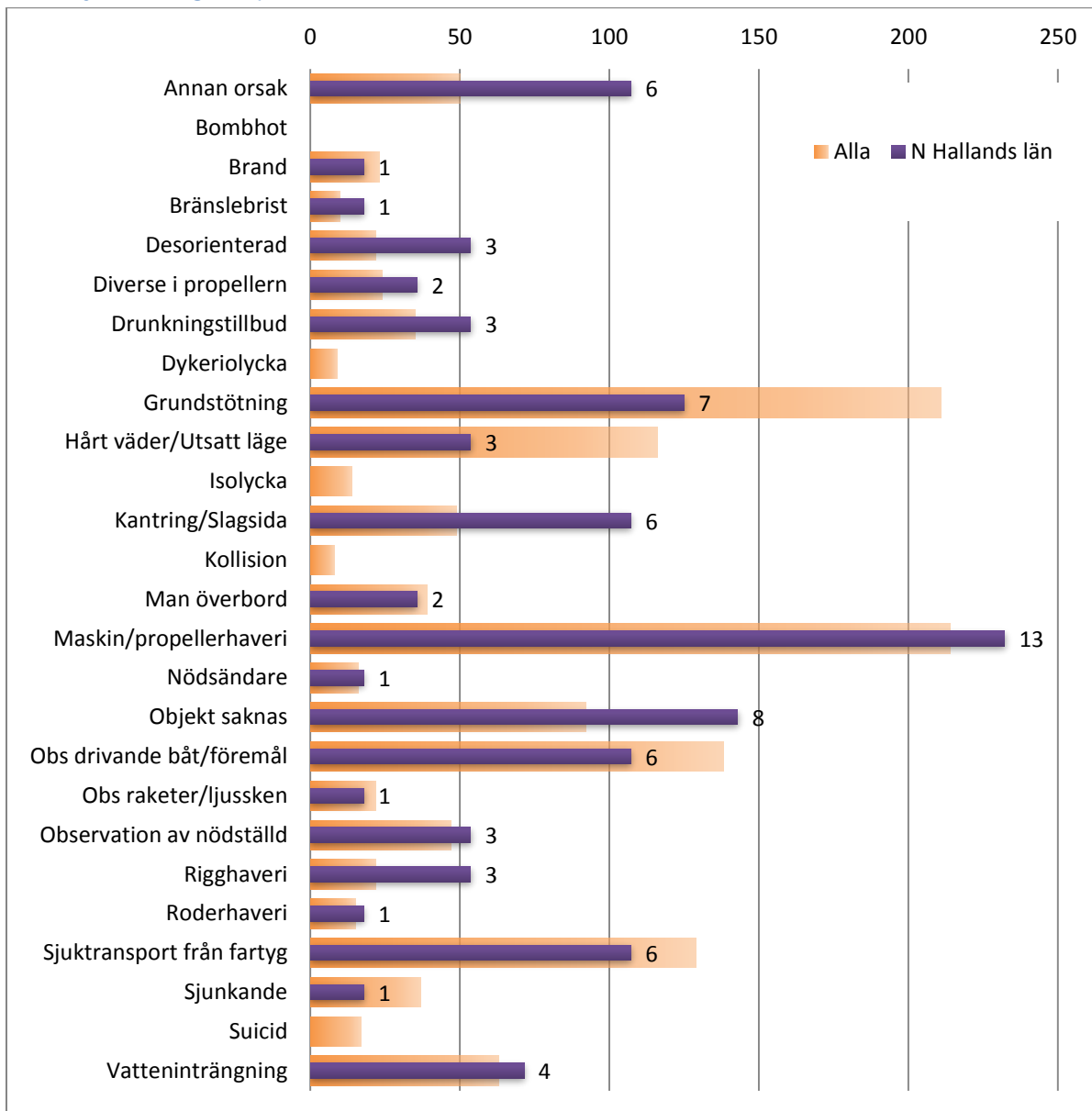

**Västra Götalands Län**

Antal Sjöräddningsfall per år, åren 2010-2016

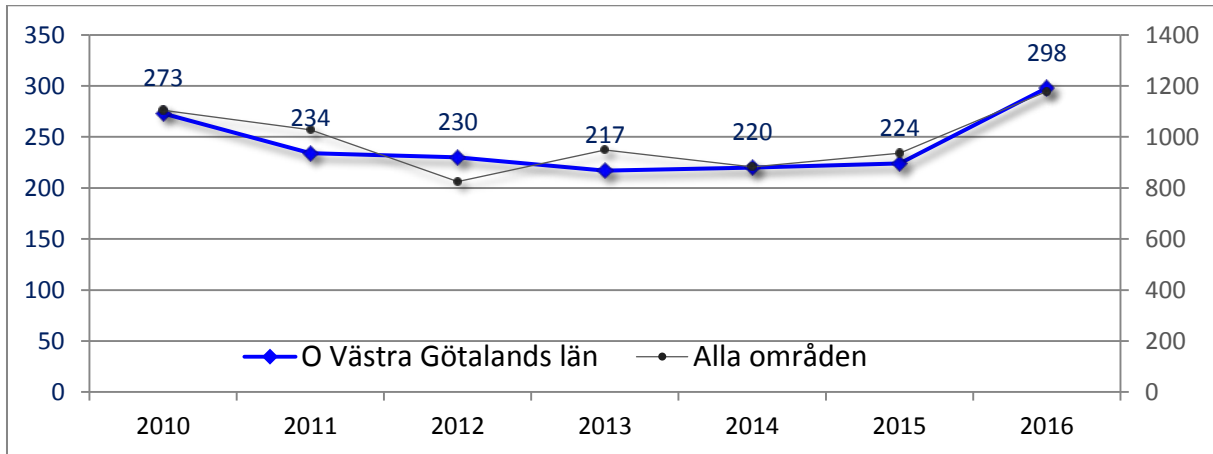

Avvikelse från medel för åren 2011-2015

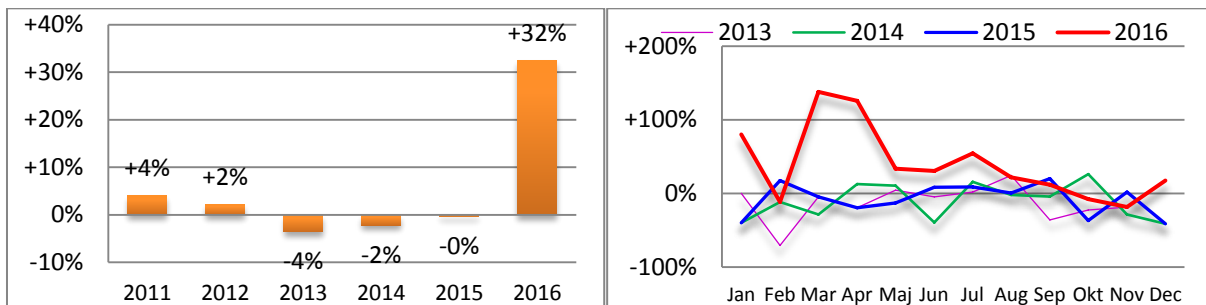

Antal Sjöräddningsfall per Månad

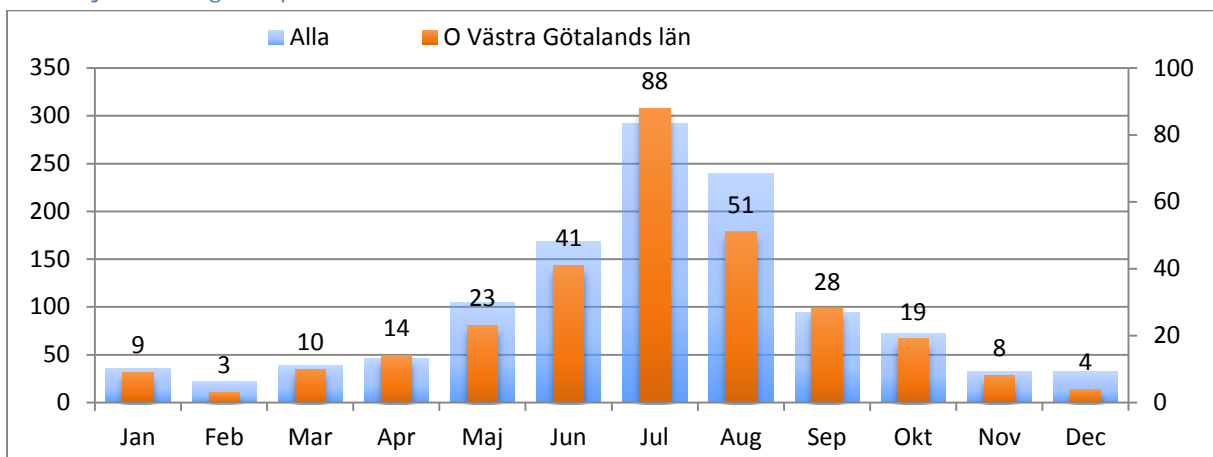

Antal Sjöräddningsfall per Objekttyp

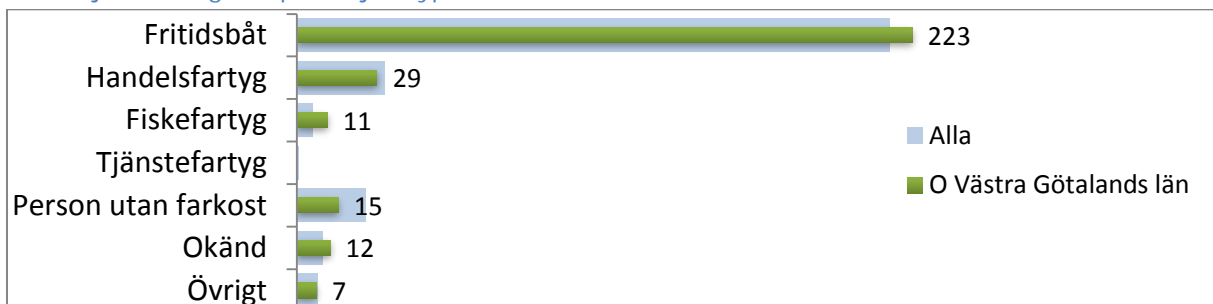

## Antal Sjöräddningsfall per Klassning

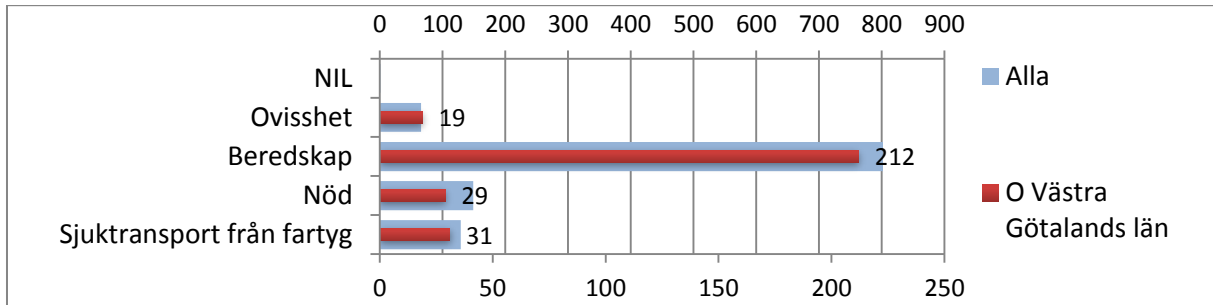

## Antal Sjöräddningsfall per Orsak

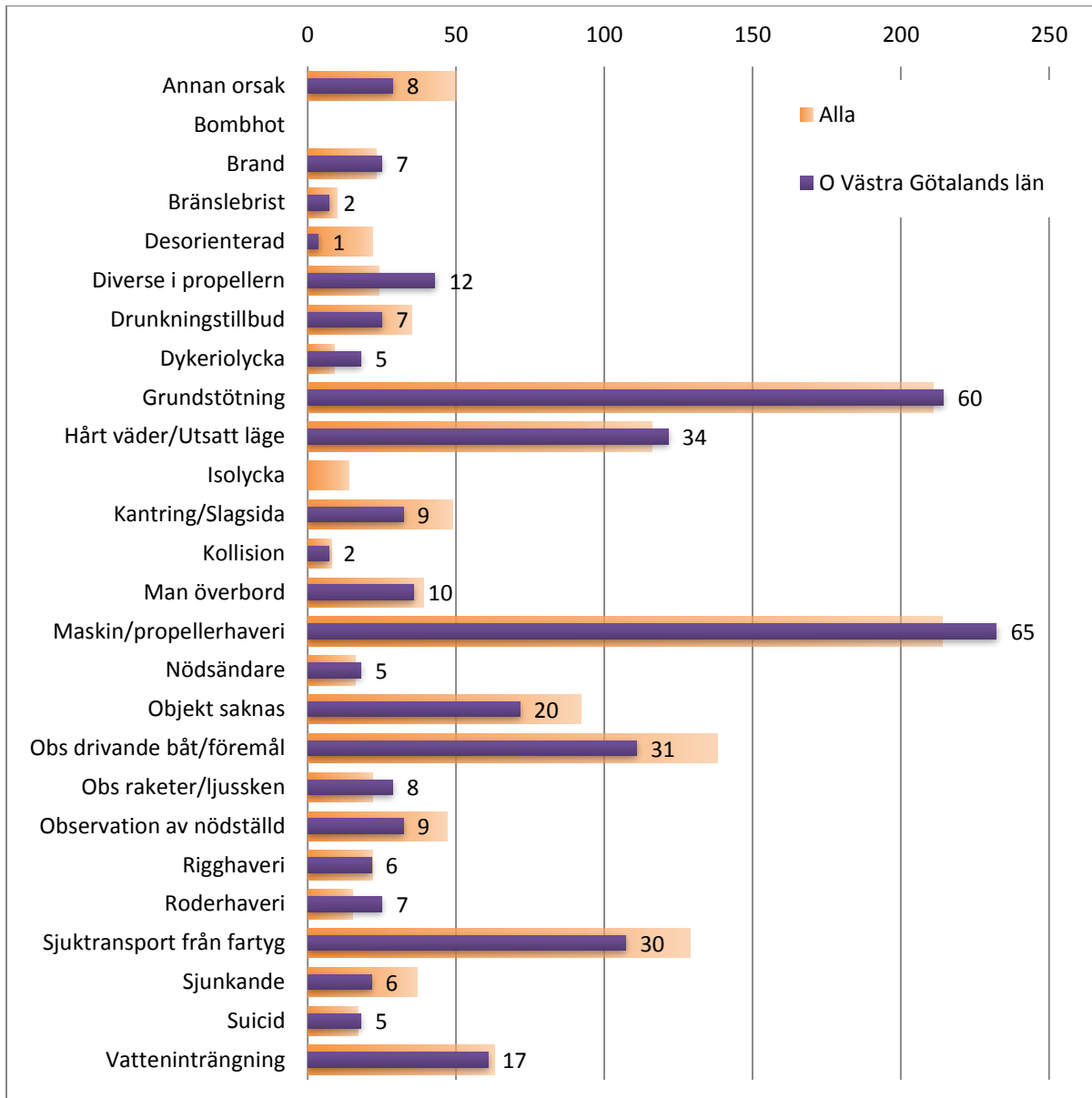

## Gävleborgs Län

Antal Sjöräddningsfall per år, åren 2010-2016

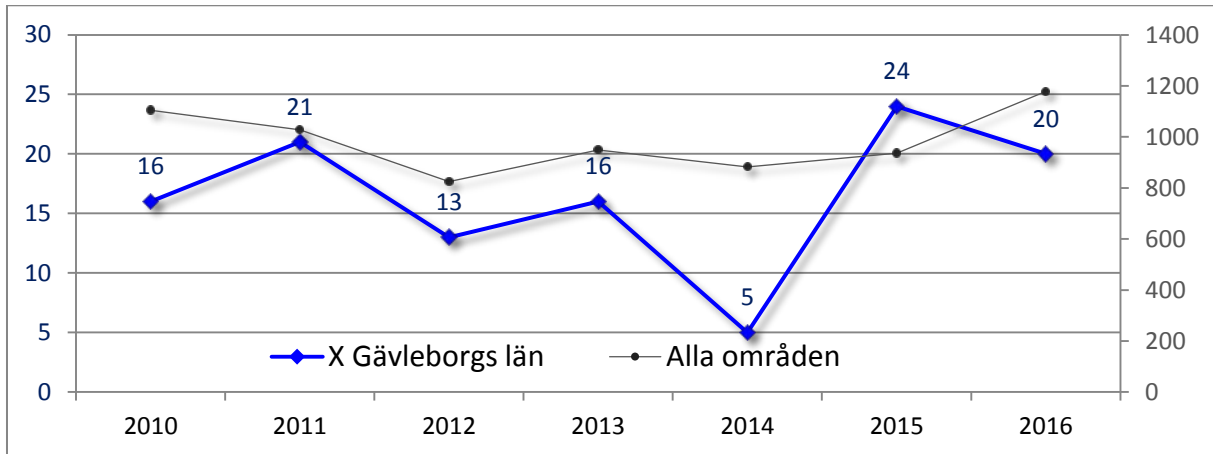

Avvikelse från medel för åren 2011-2015

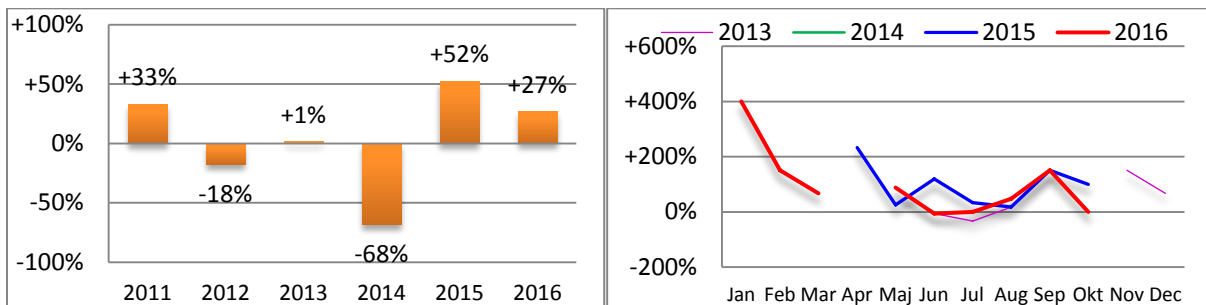

Antal Sjöräddningsfall per Månad

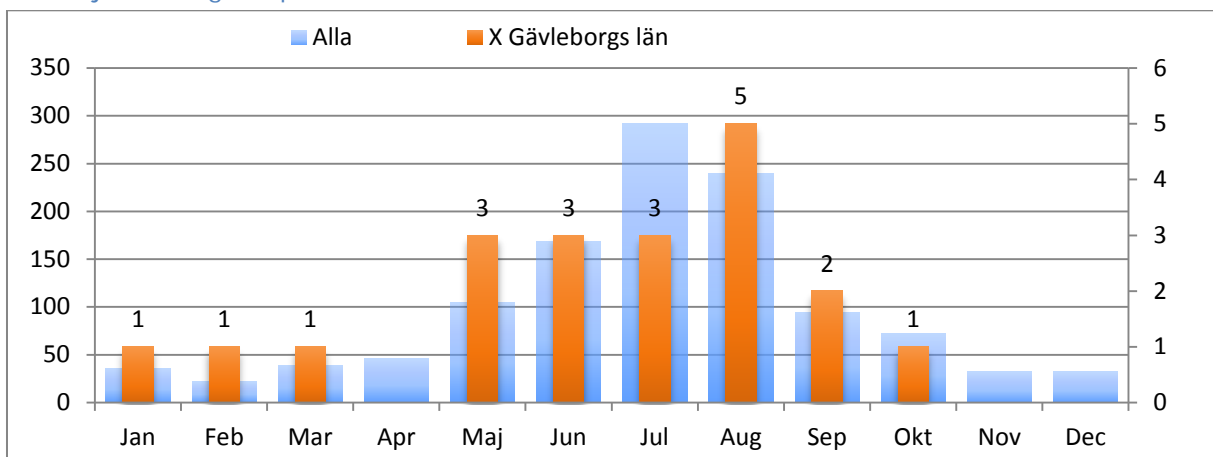

Antal Sjöräddningsfall per Objekttyp

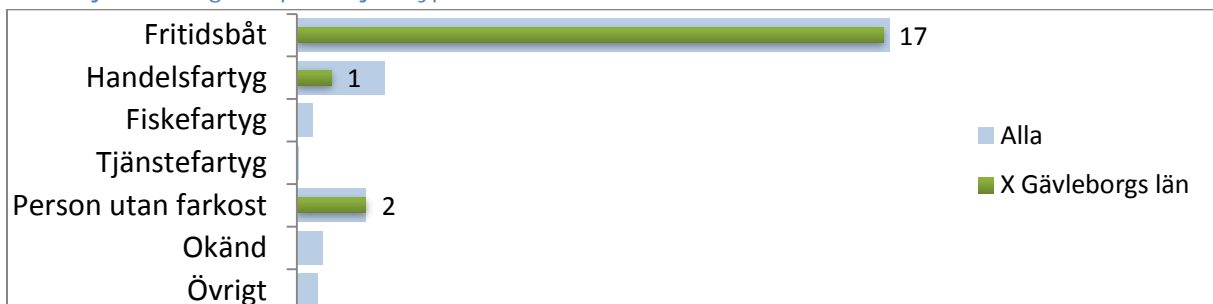



## Antal Sjöräddningsfall per Klassning

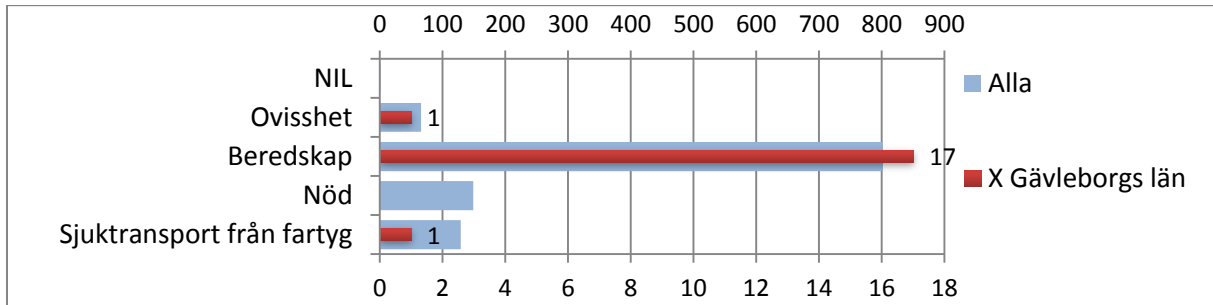

## Antal Sjöräddningsfall per Orsak

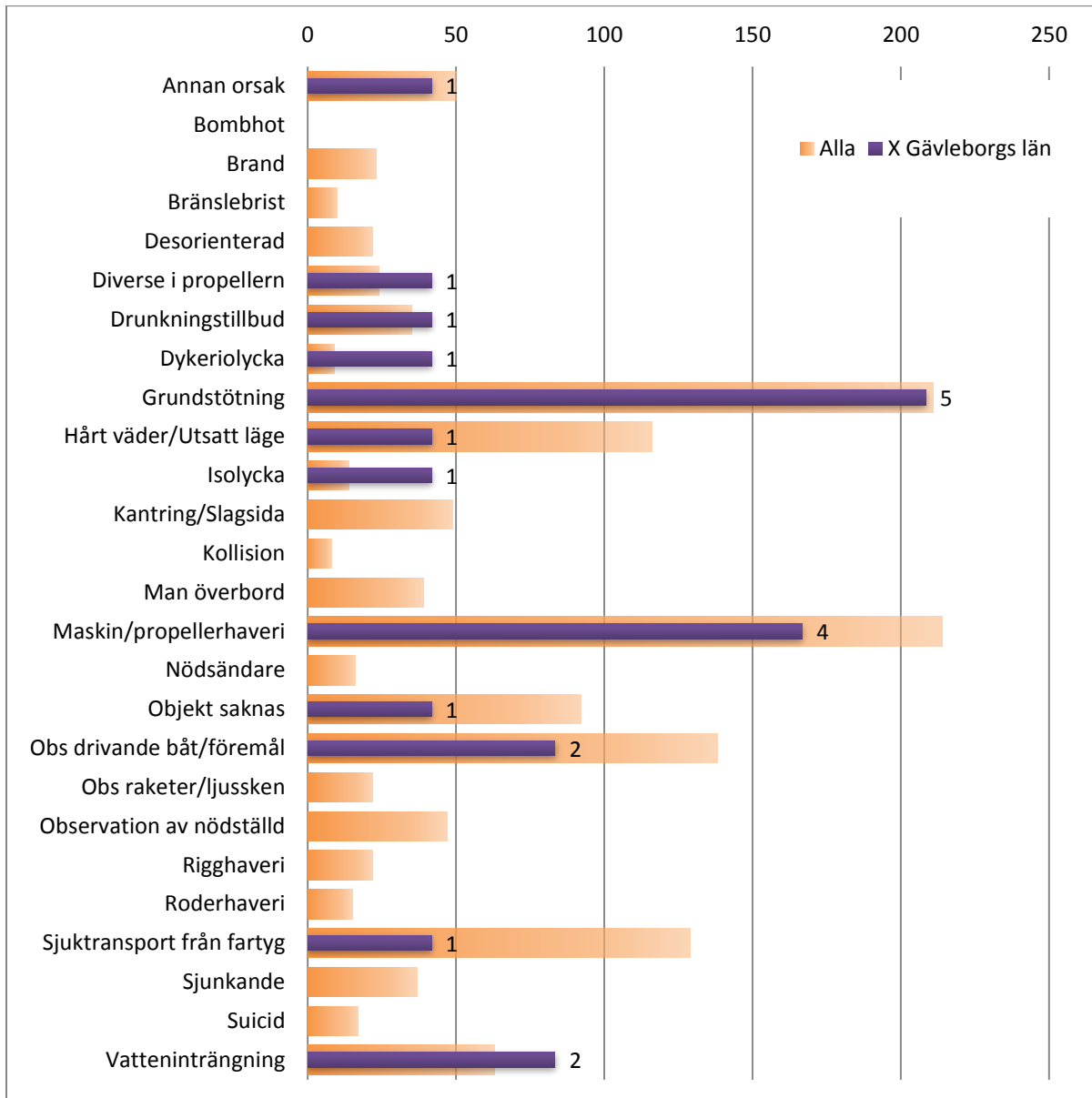

**Västernorrlands Län**

Antal Sjöräddningsfall per år, åren 2010-2016

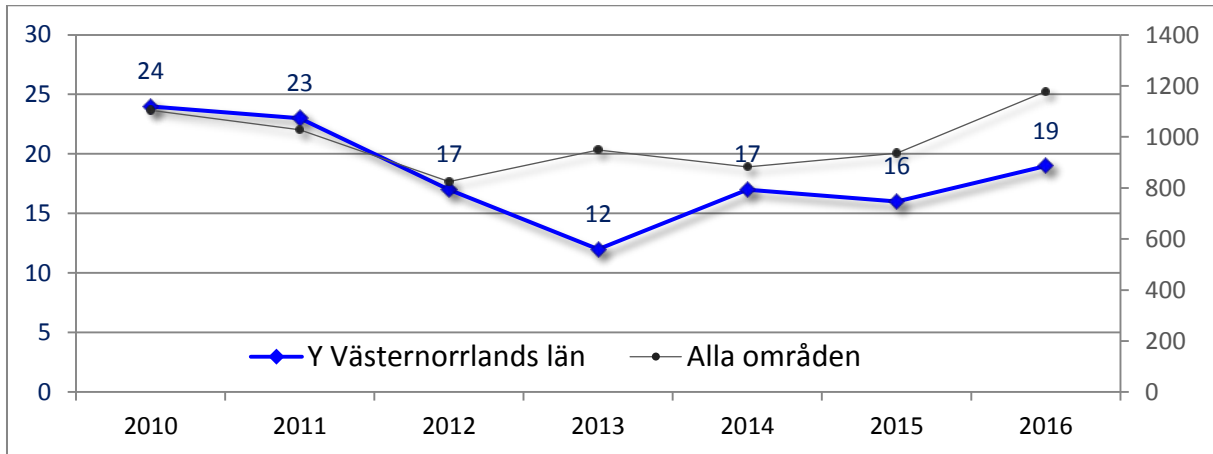

Avvikelse från medel för åren 2011-2015

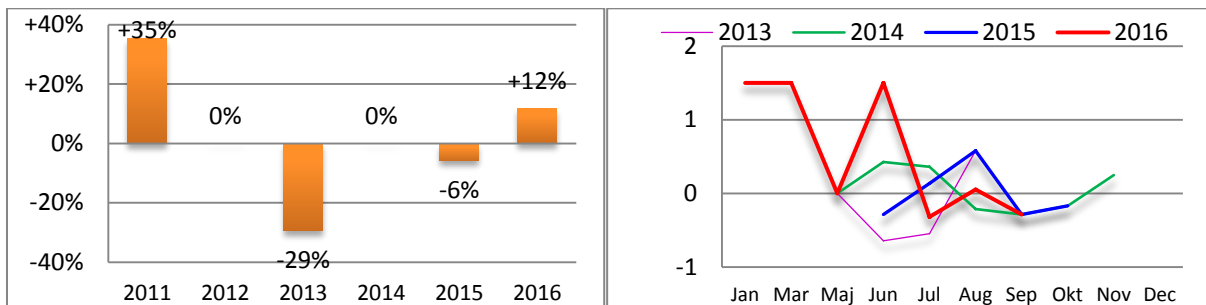

Antal Sjöräddningsfall per Månad

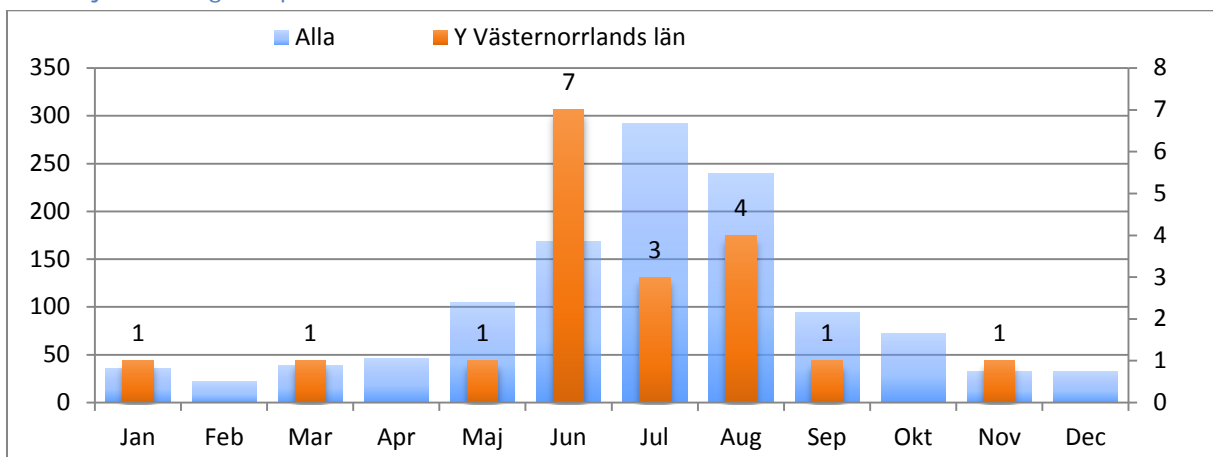

Antal Sjöräddningsfall per Objekttyp

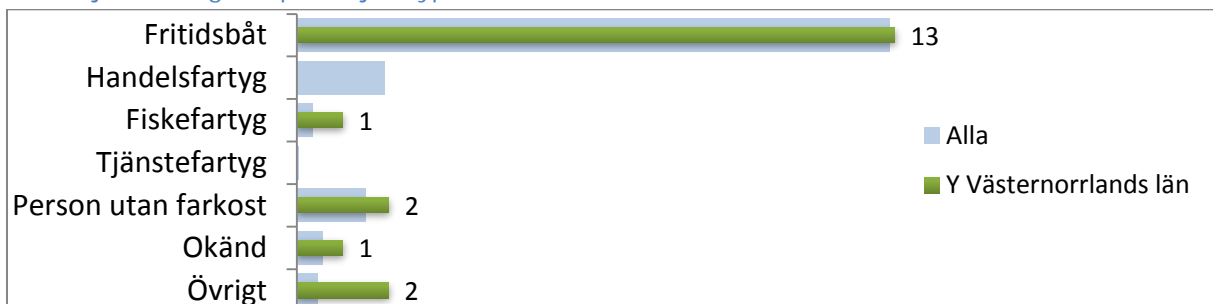

## Antal Sjöräddningsfall per Klassning

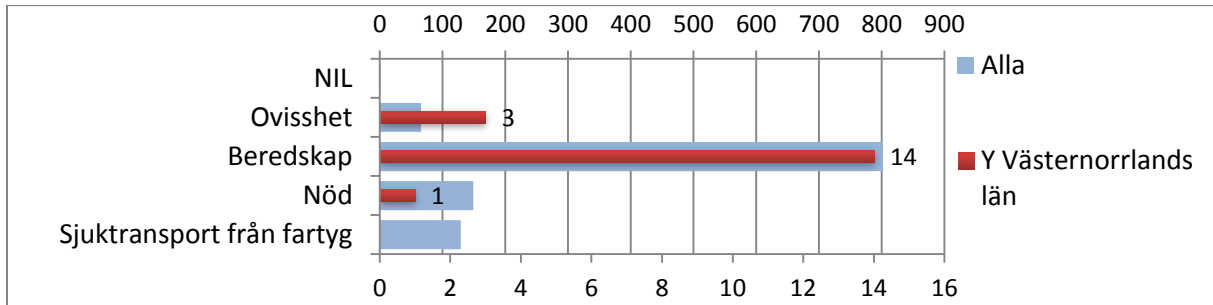

## Antal Sjöräddningsfall per Orsak

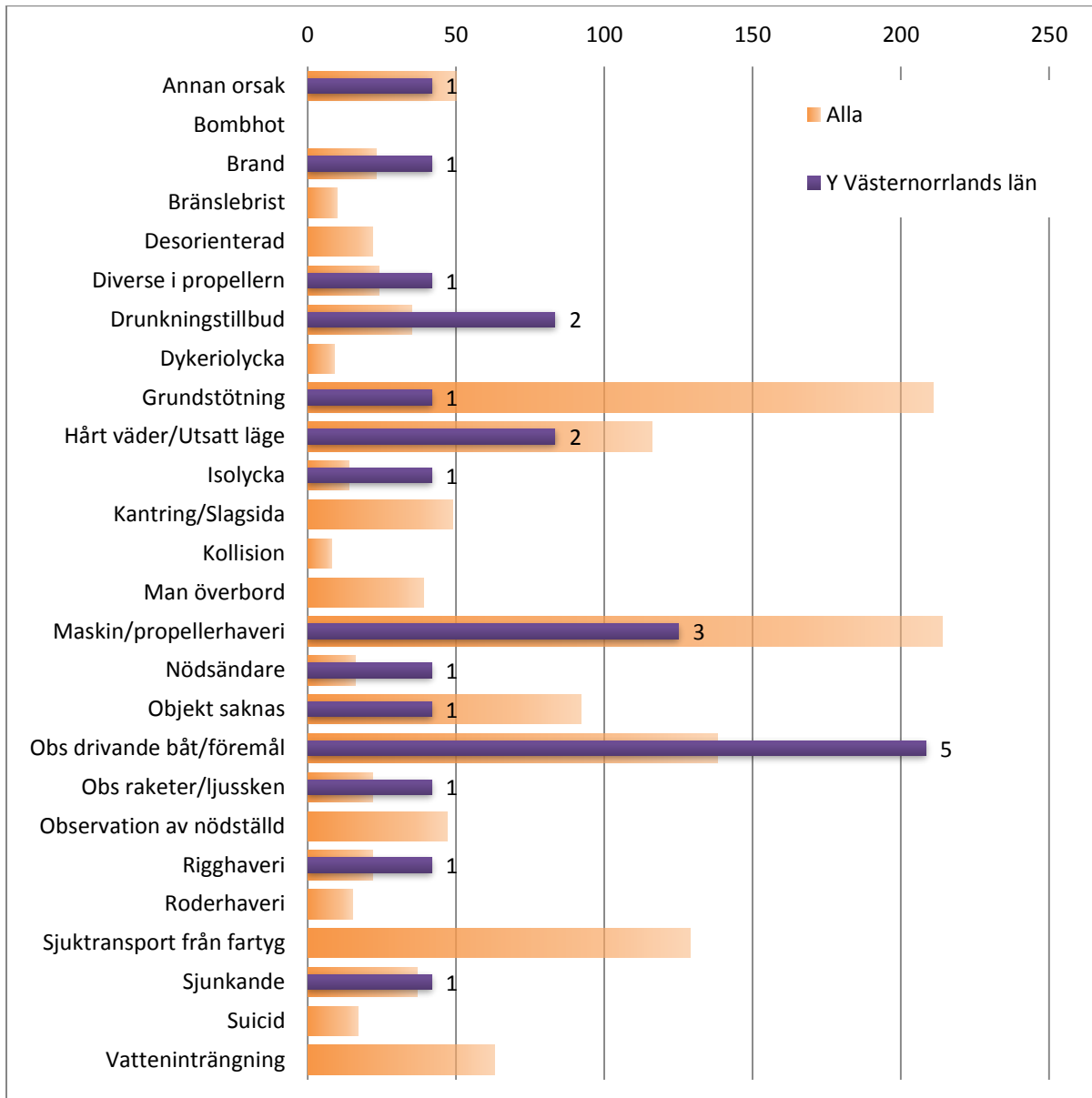

**Västerbottens Län**

Antal Sjöräddningsfall per år, åren 2010-2016

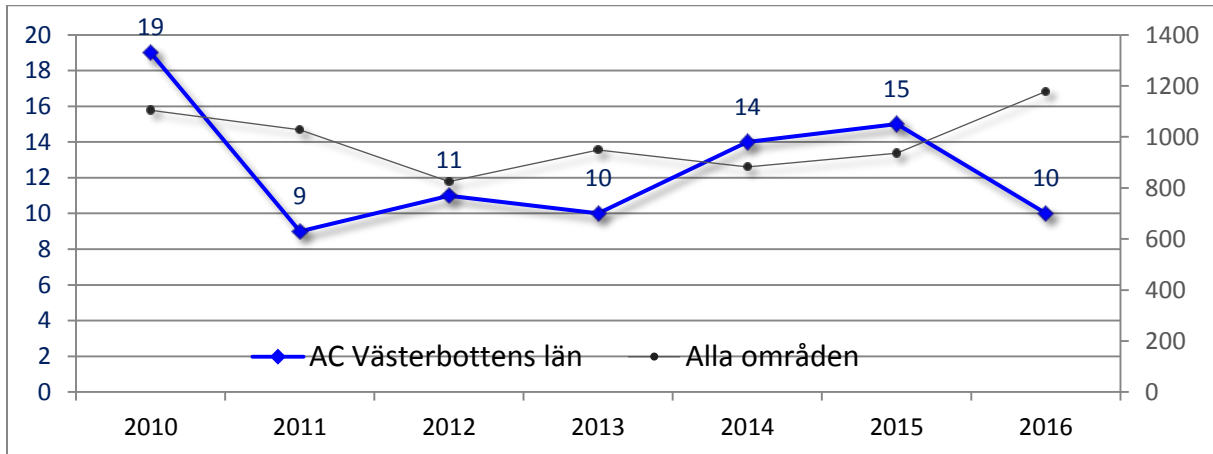

Avvikelse från medel för åren 2011-2015

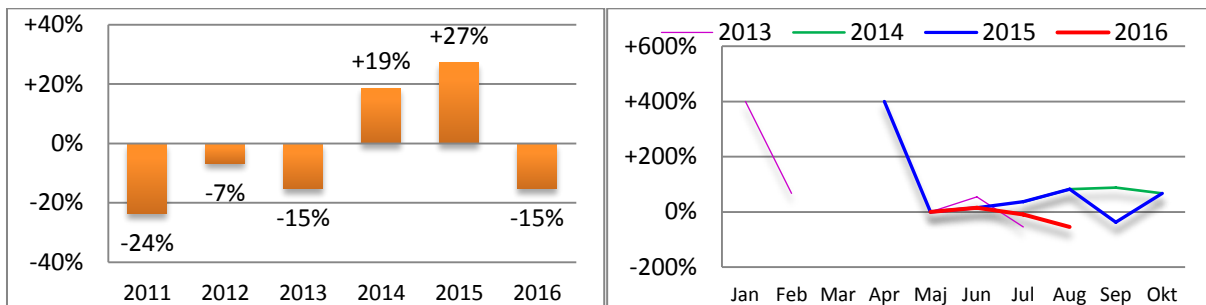

Antal Sjöräddningsfall per Månad

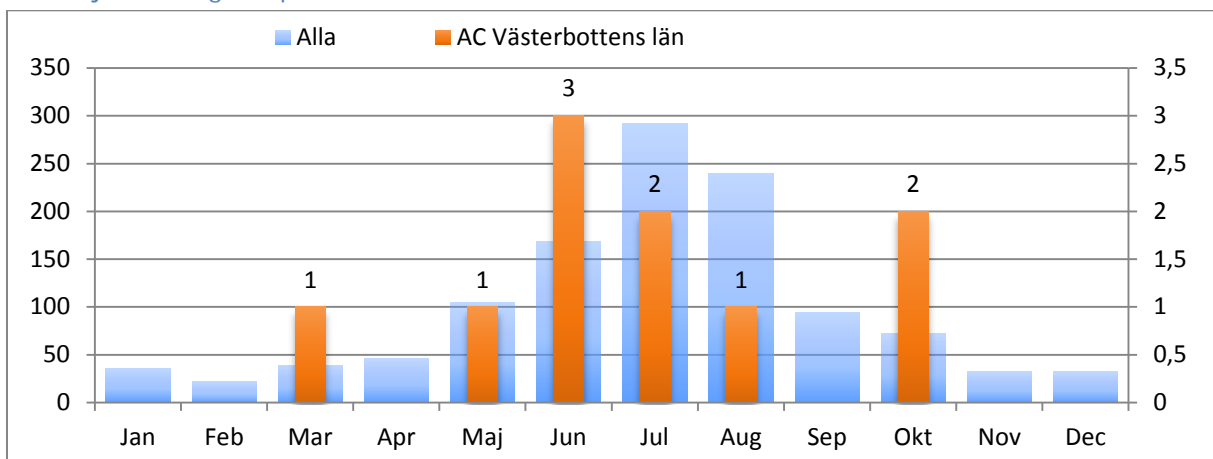

Antal Sjöräddningsfall per Objekttyp

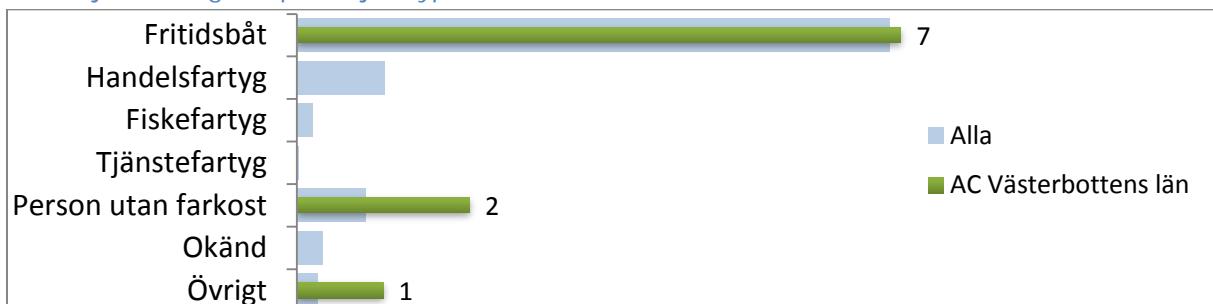

## Antal Sjöräddningsfall per Klassning

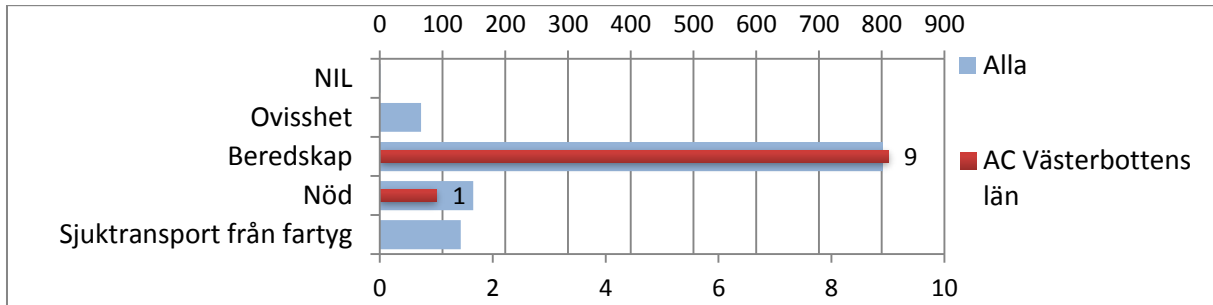

## Antal Sjöräddningsfall per Orsak

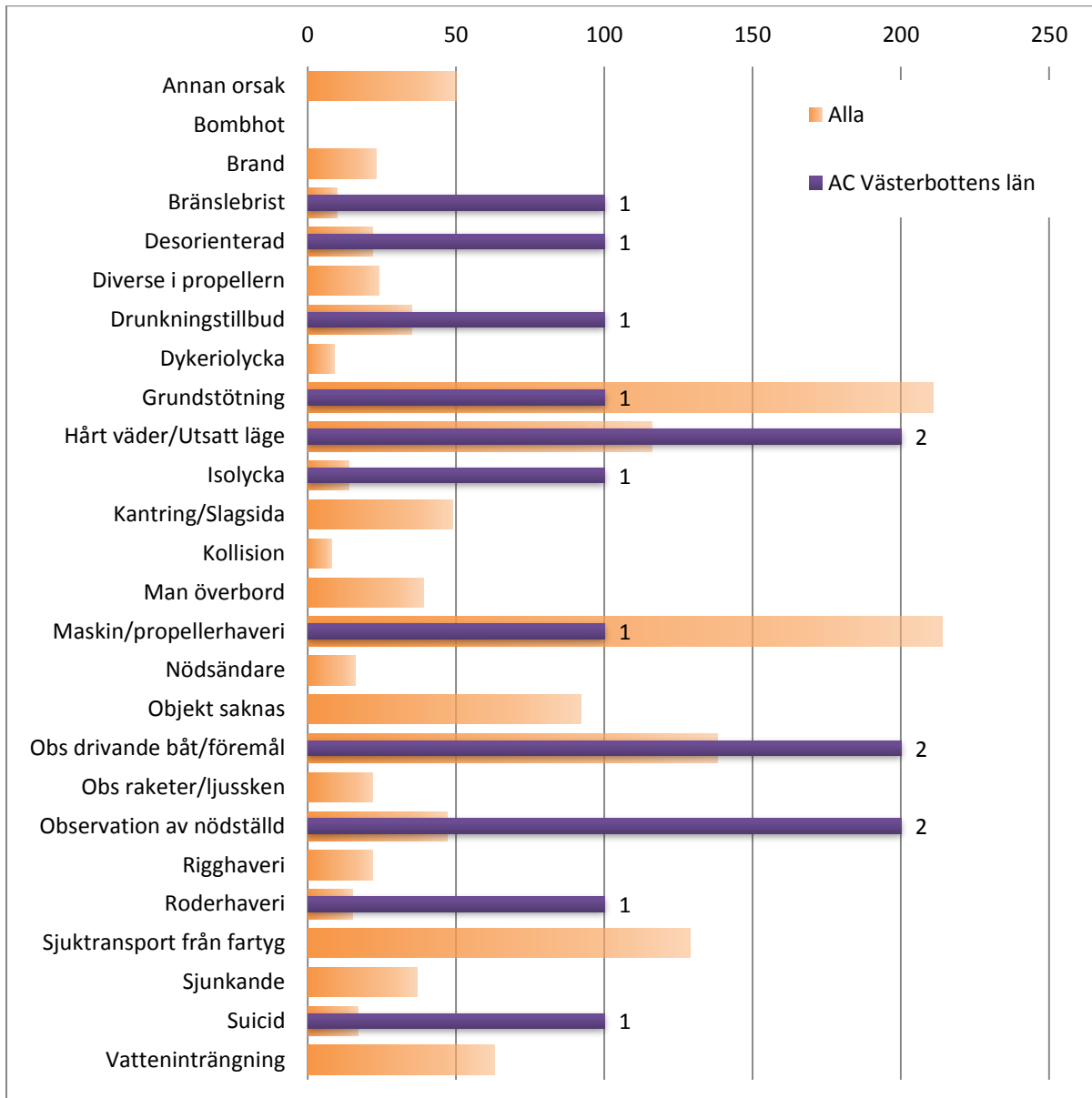

**Norrbottnens Län**

Antal Sjöräddningsfall per år, åren 2010-2016

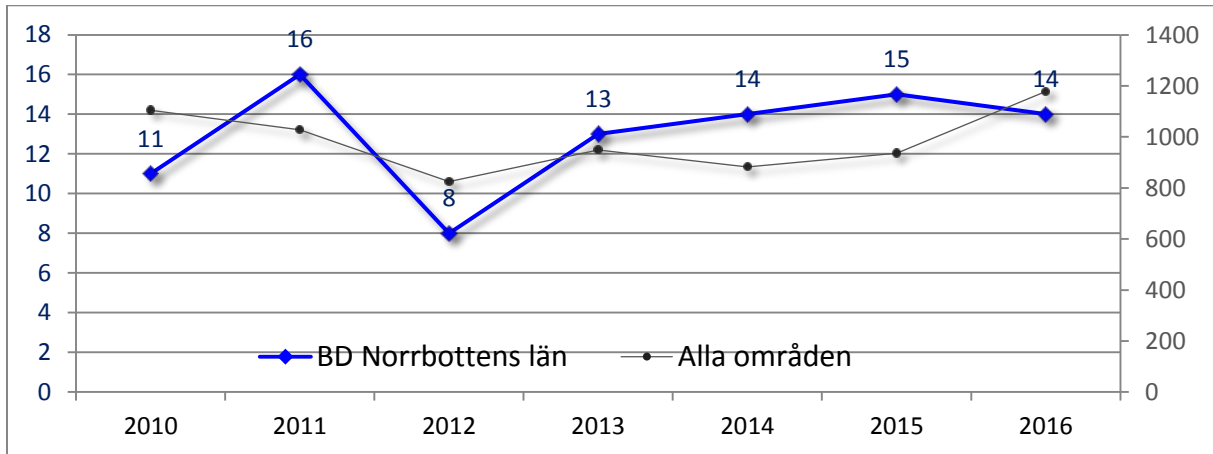

Avvikelse från medel för åren 2011-2015

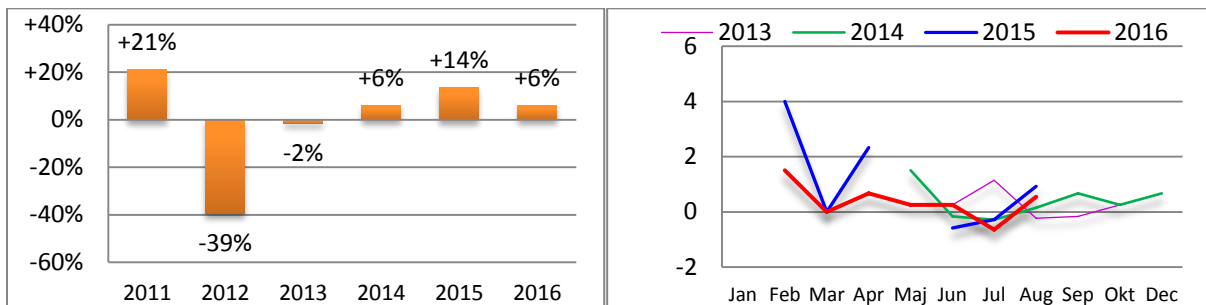

Antal Sjöräddningsfall per Månad

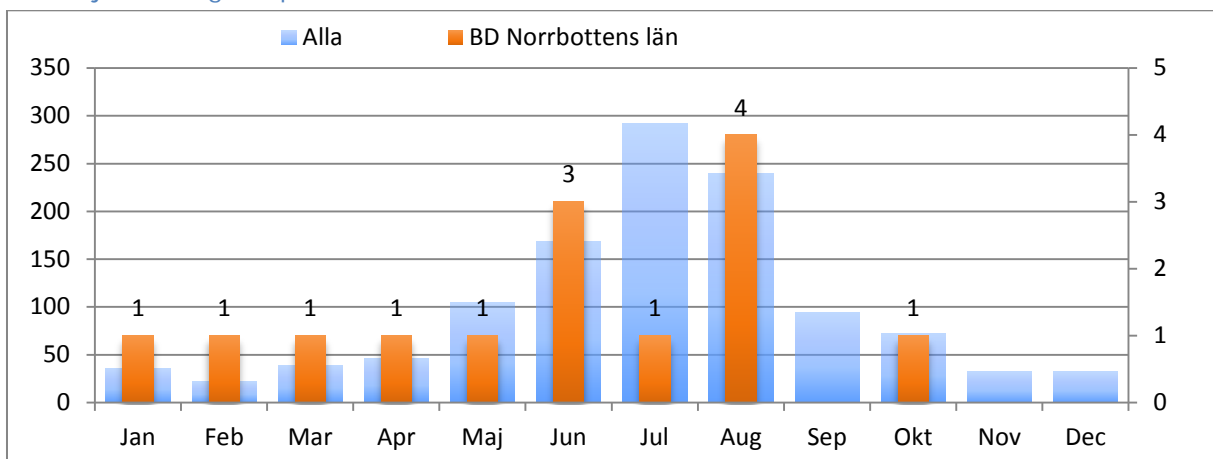

Antal Sjöräddningsfall per Objekttyp

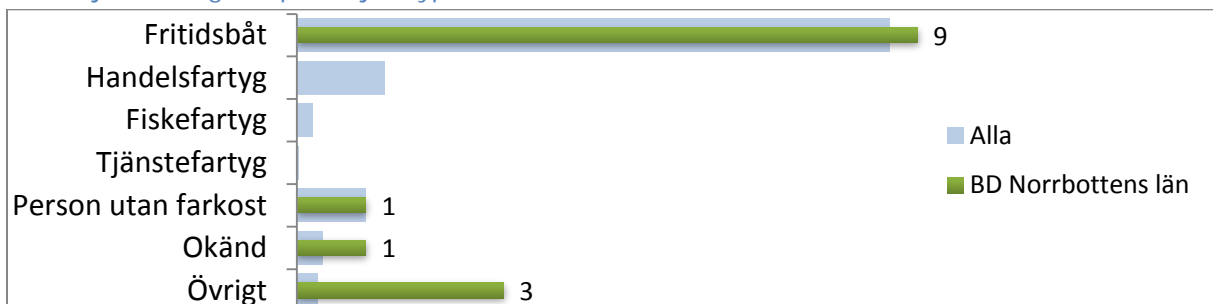

## Antal Sjöräddningsfall per Klassning

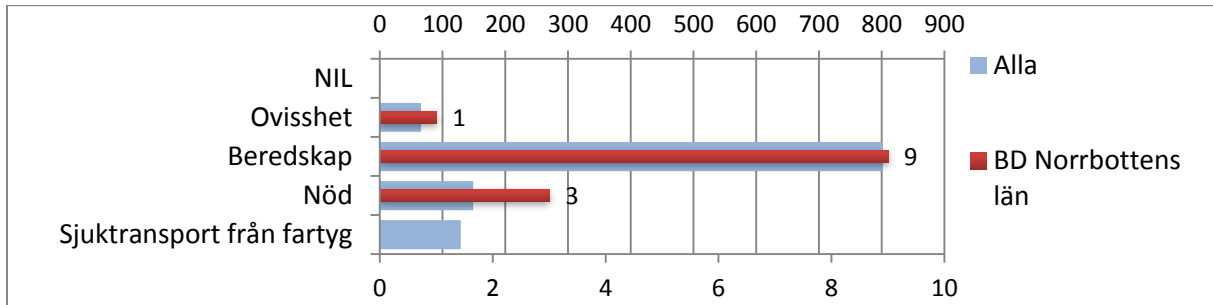

## Antal Sjöräddningsfall per Orsak

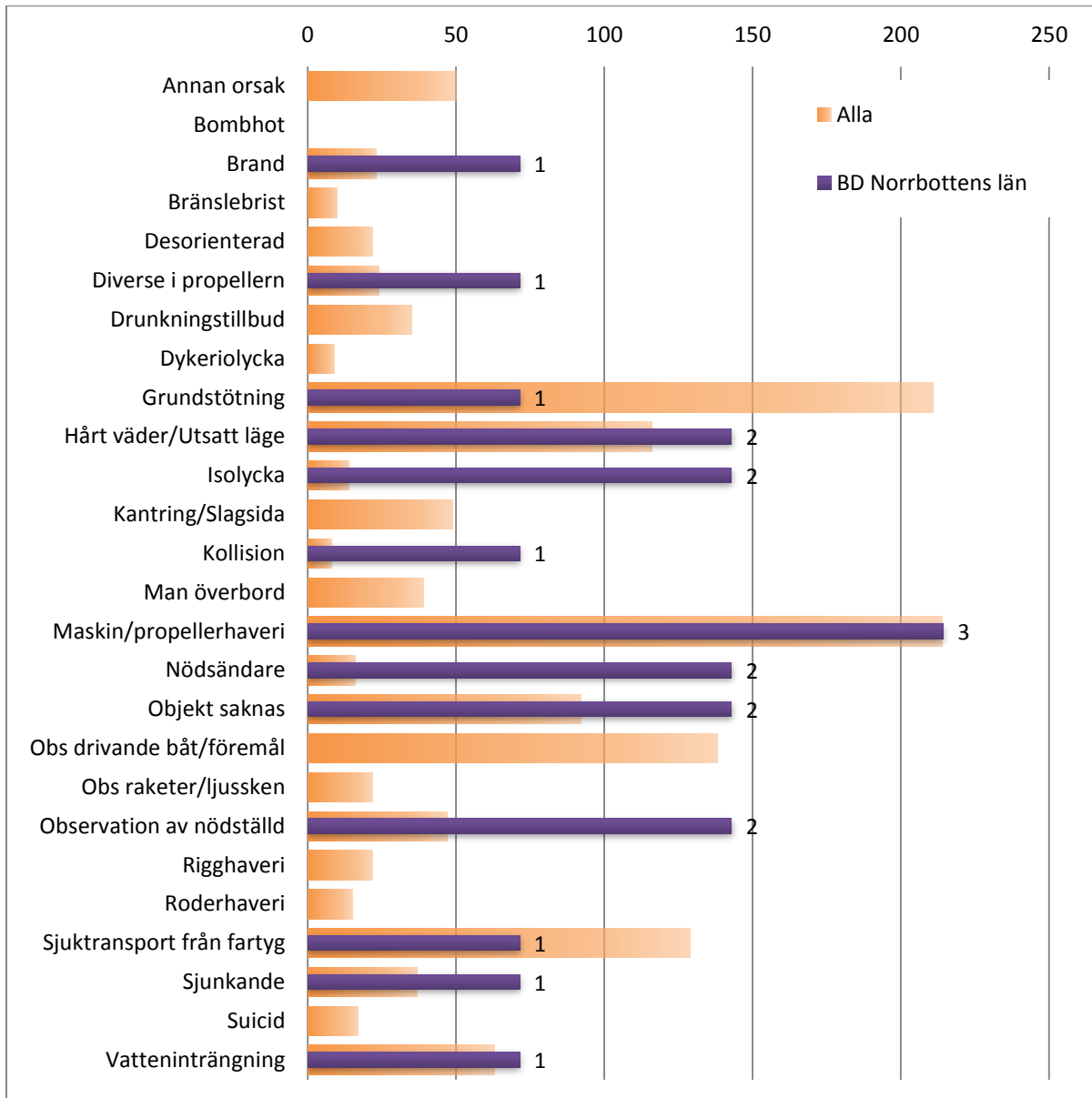

## Vänern

Antal Sjöräddningsfall per år, åren 2010-2016

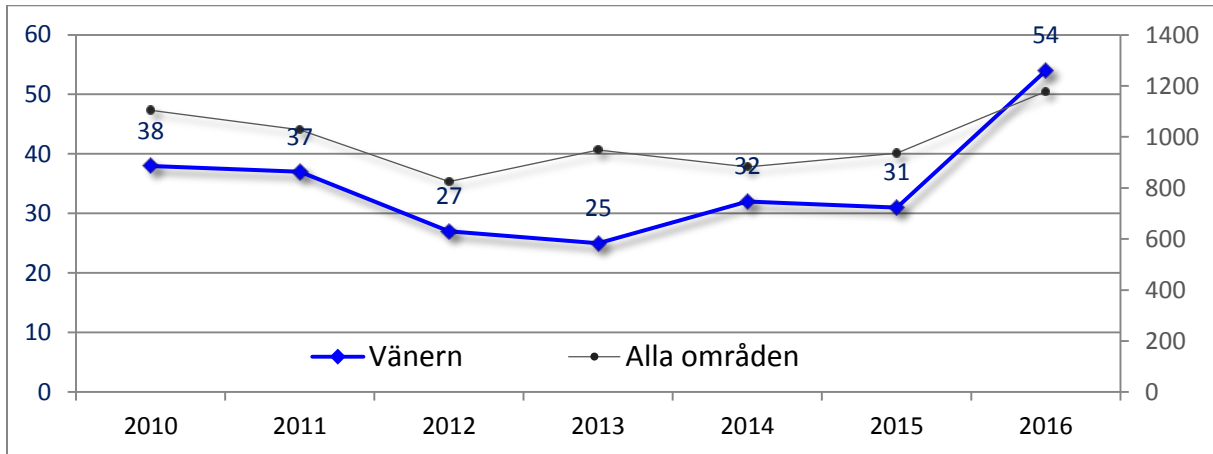

Avvikelse från medel för åren 2011-2015

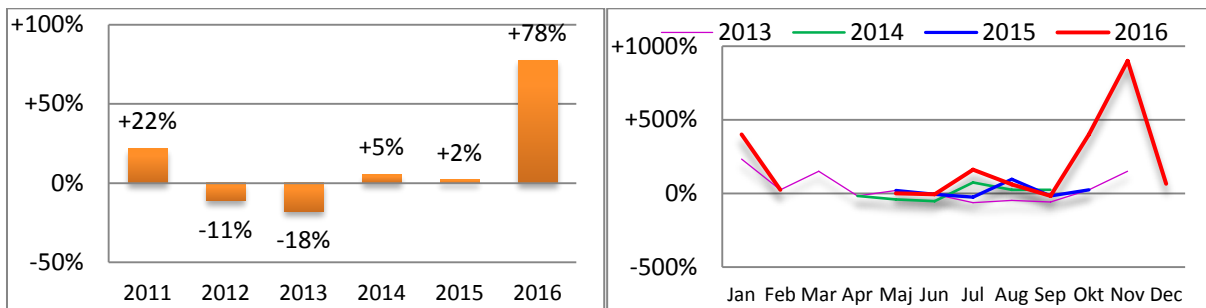

Antal Sjöräddningsfall per Månad

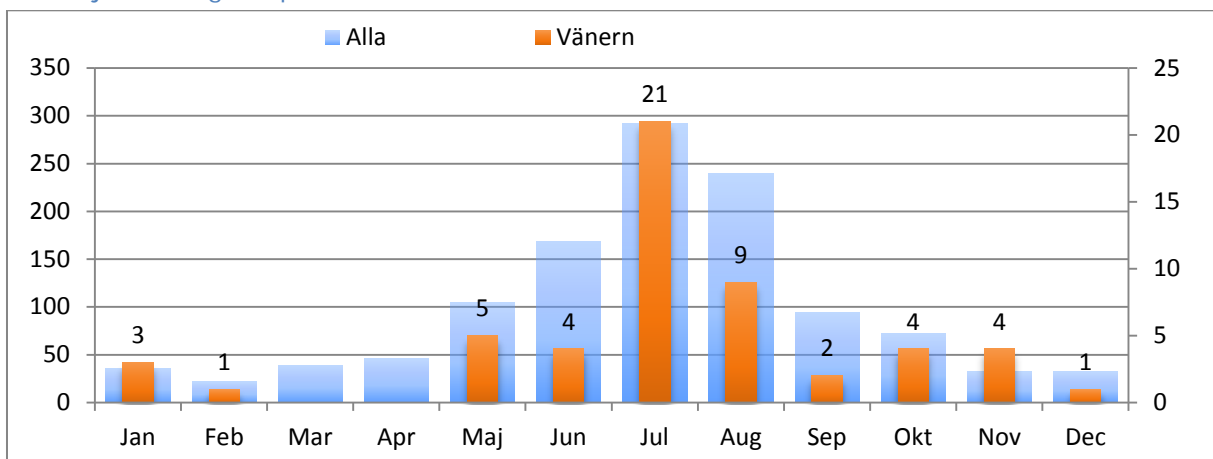

Antal Sjöräddningsfall per Objekttyp

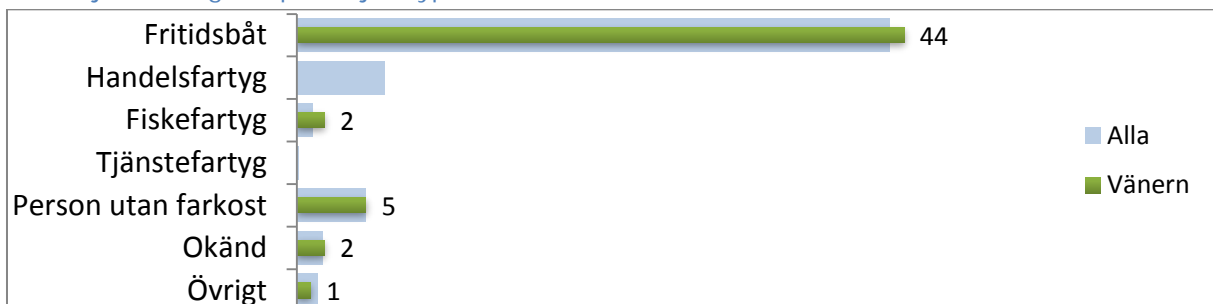



## Antal Sjöräddningsfall per Klassning

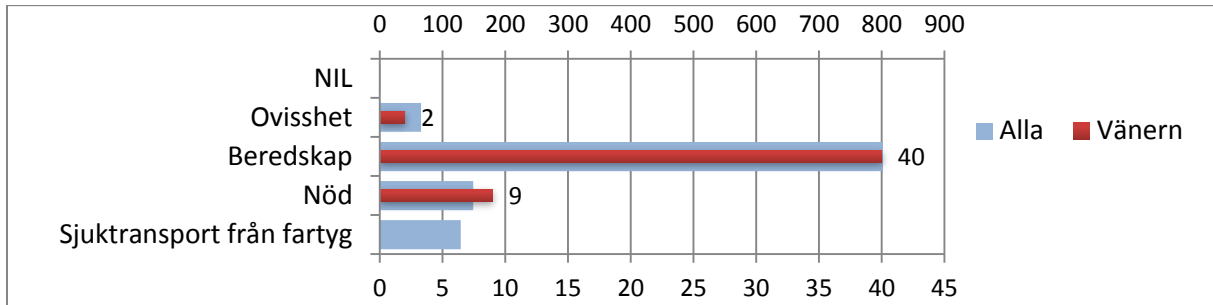

## Antal Sjöräddningsfall per Orsak

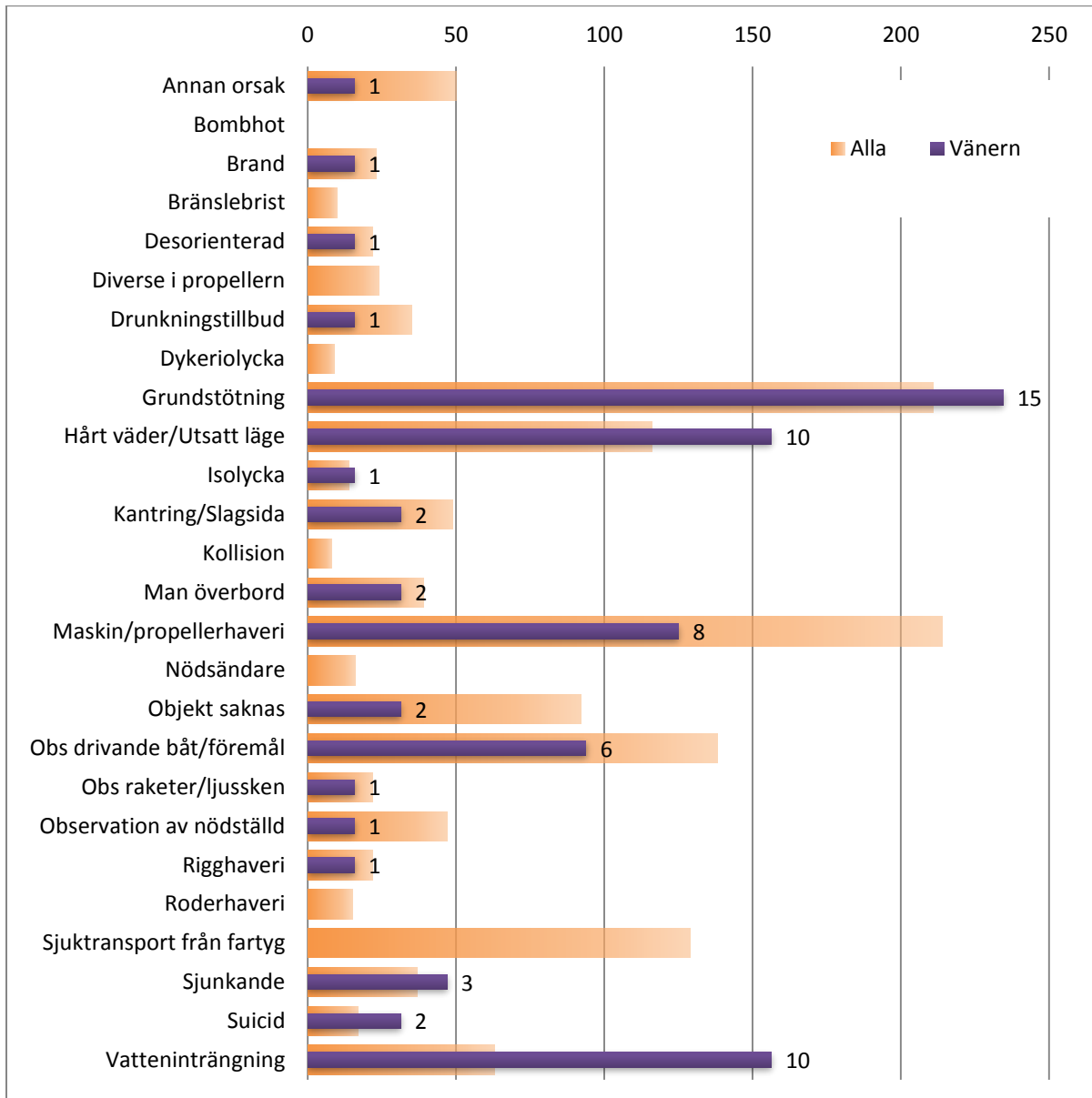

## Vättern

Antal Sjöräddningsfall per år, åren 2010-2016

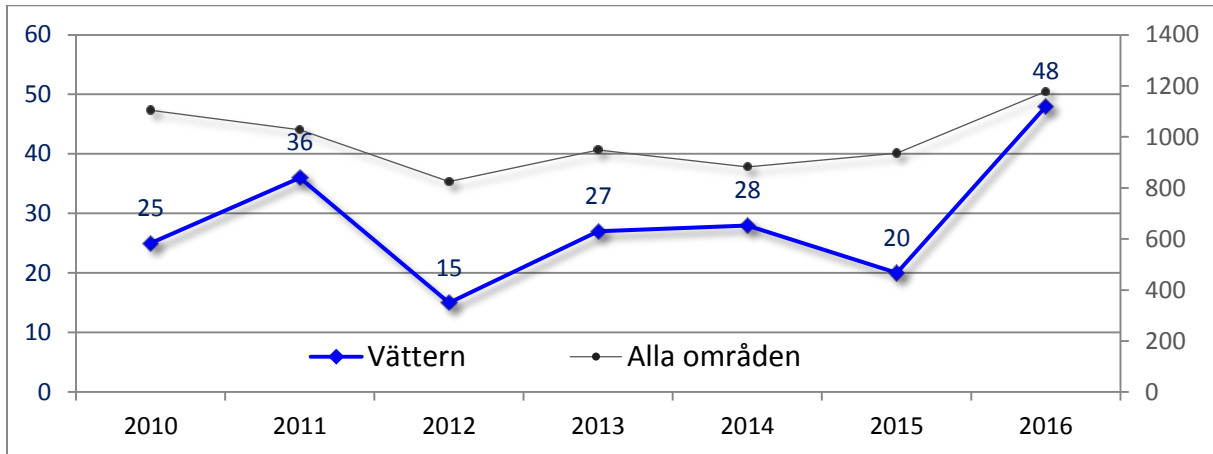

Avvikelse från medel för åren 2011-2015

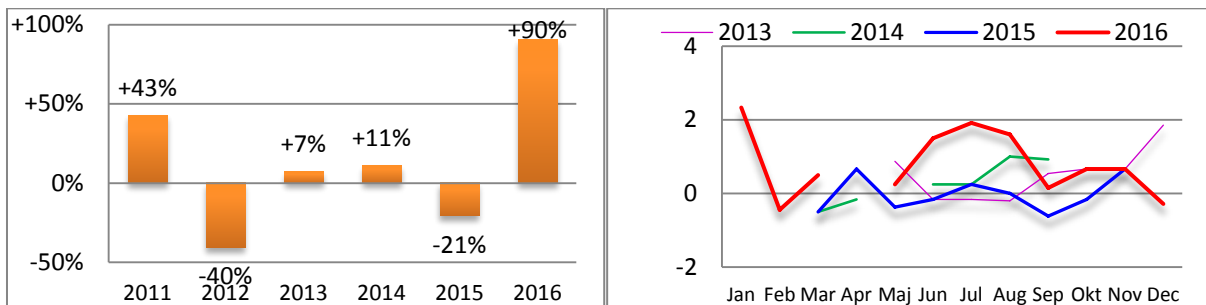

Antal Sjöräddningsfall per Månad

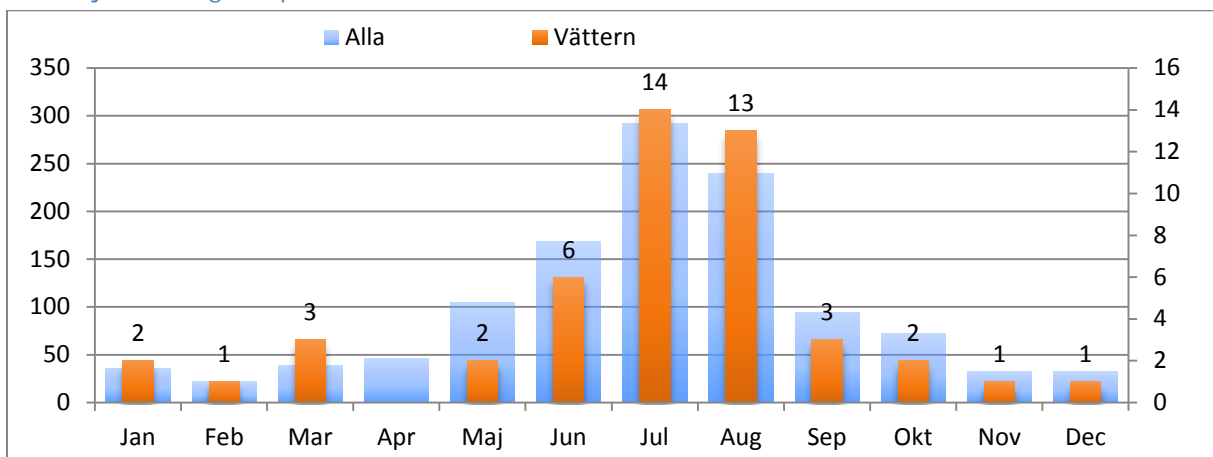

Antal Sjöräddningsfall per Objekttyp

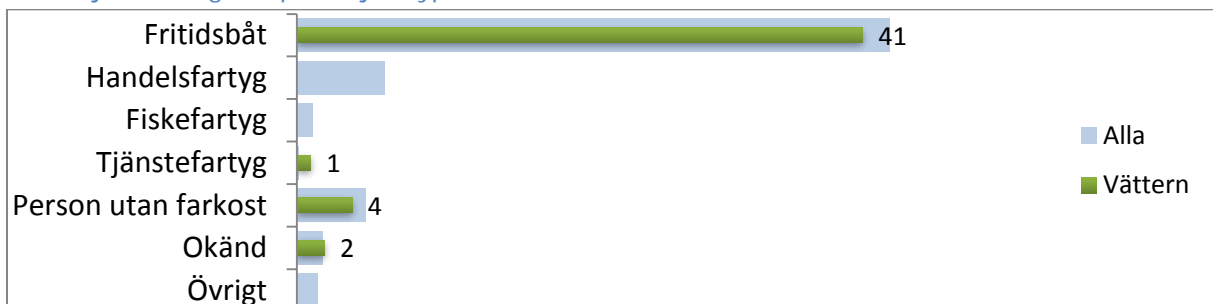

## Antal Sjöräddningsfall per Klassning

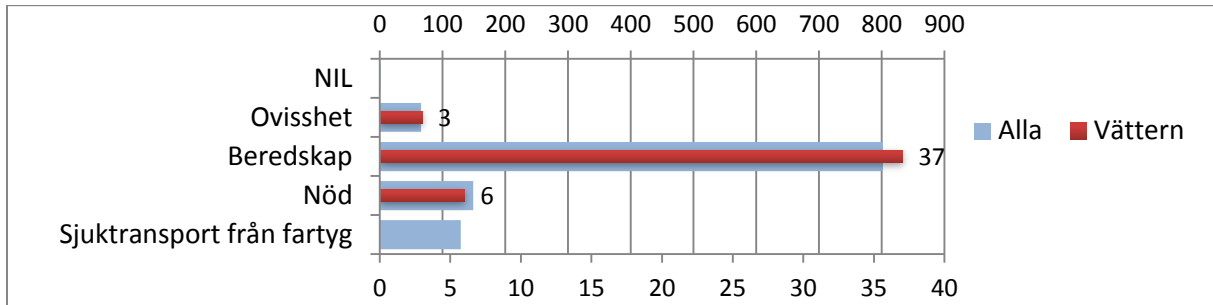

## Antal Sjöräddningsfall per Orsak

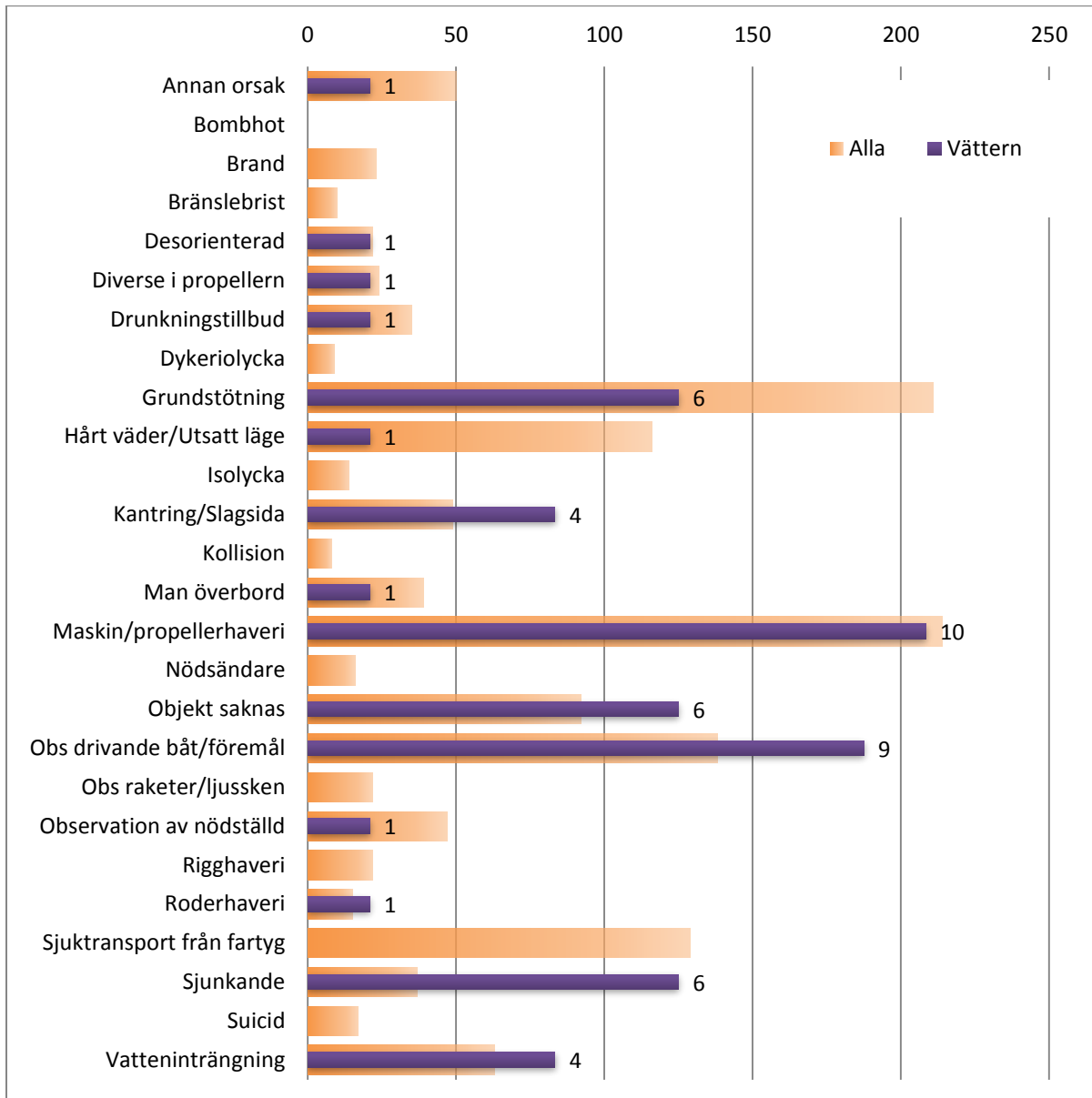

**Mälaren**

Antal Sjöräddningsfall per år, åren 2010-2016

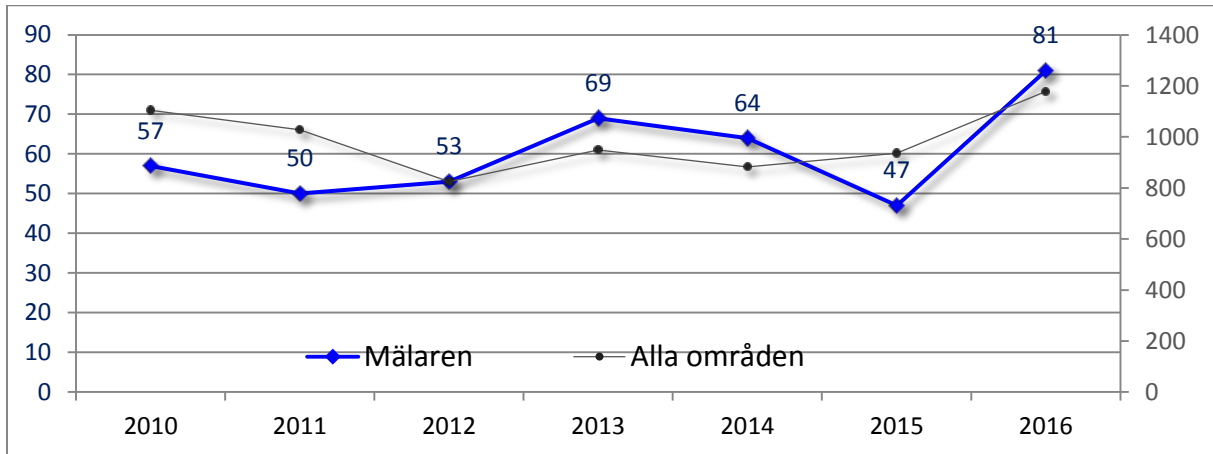

Avvikelse från medel för åren 2011-2015

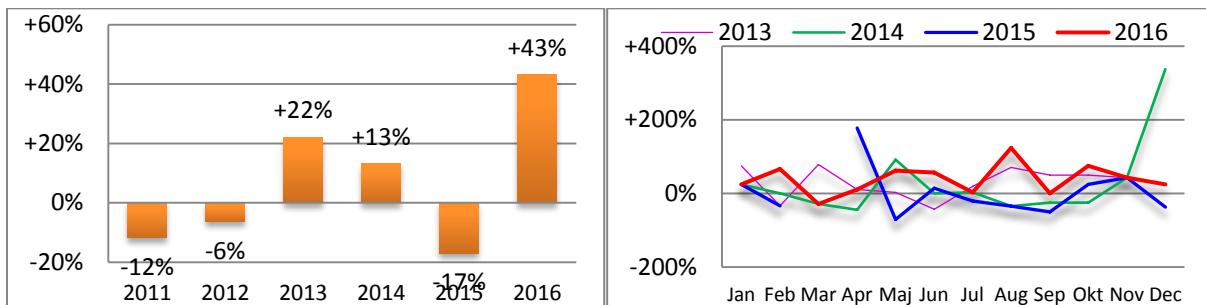

Antal Sjöräddningsfall per Månad

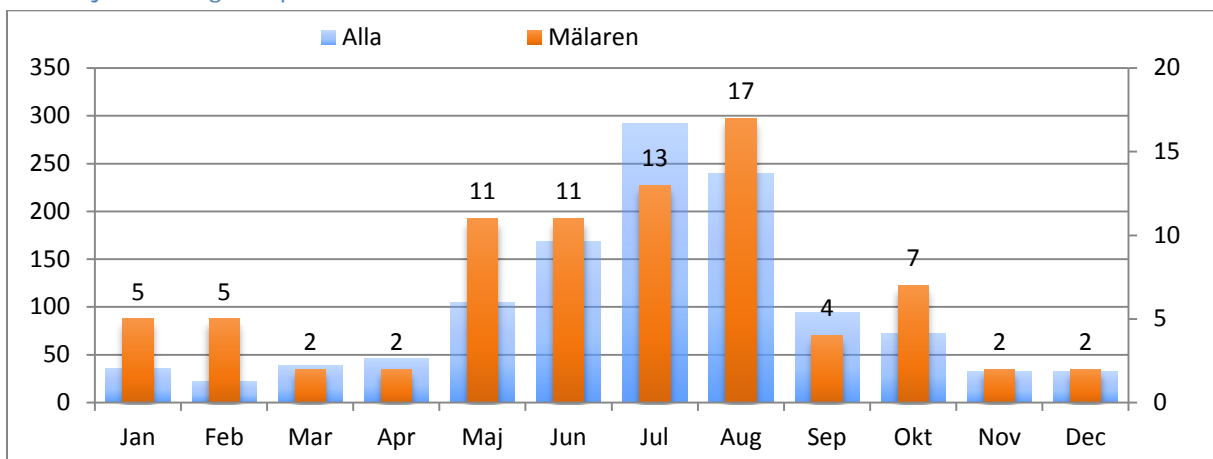

Antal Sjöräddningsfall per Objekttyp

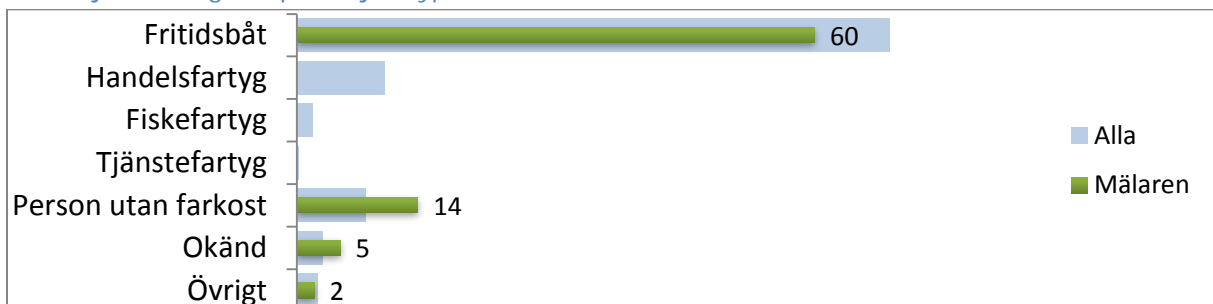

## Antal Sjöräddningsfall per Klassning

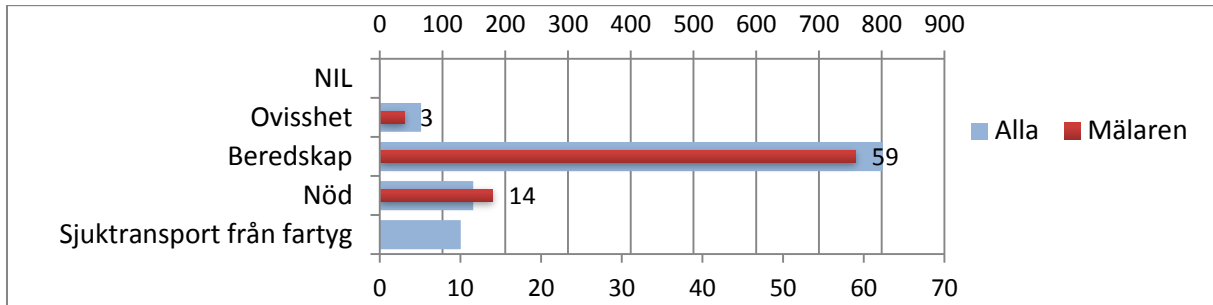

## Antal Sjöräddningsfall per Orsak

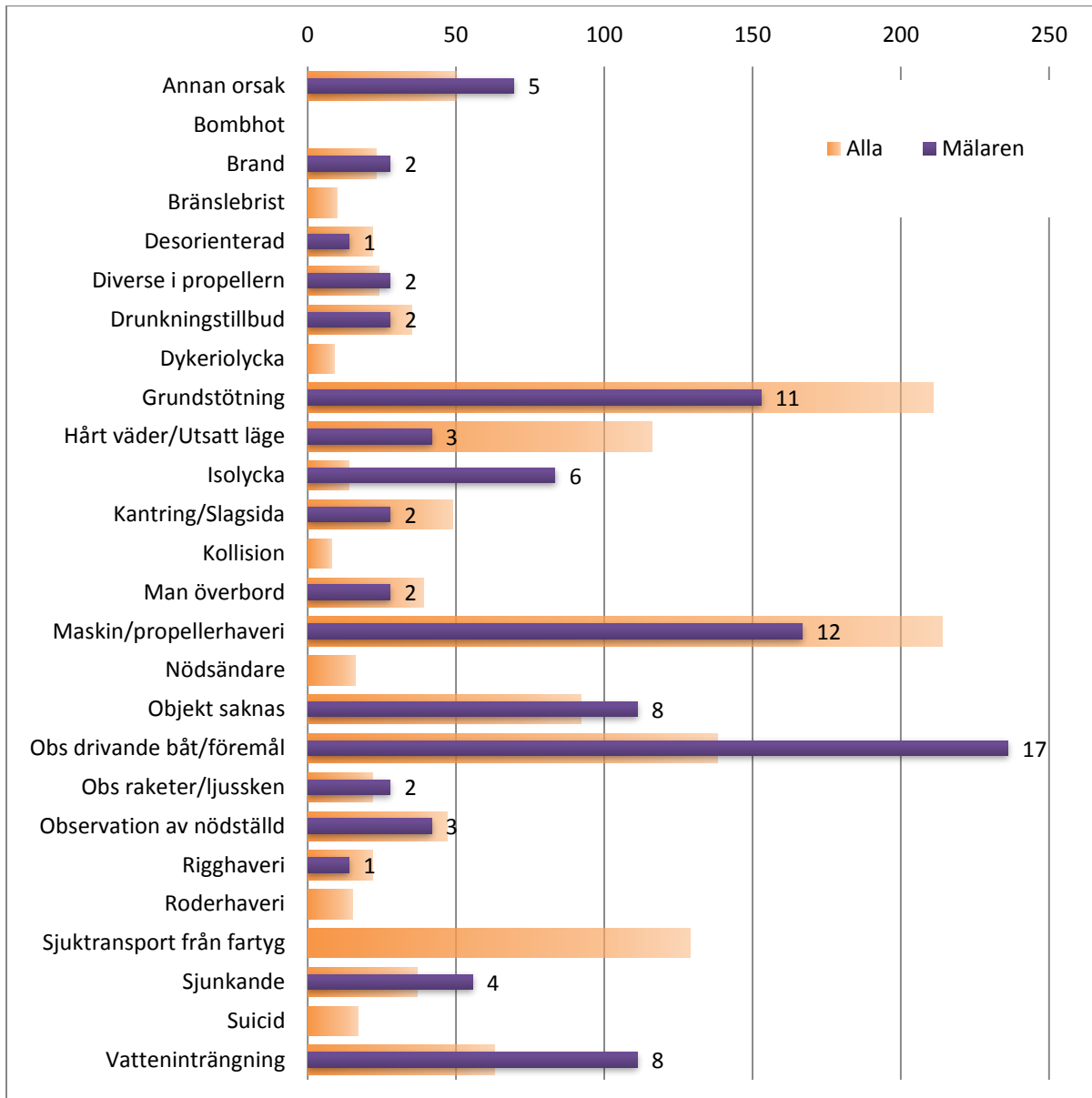

## Grannländer

Antal Sjöräddningsfall per år, åren 2010-2016

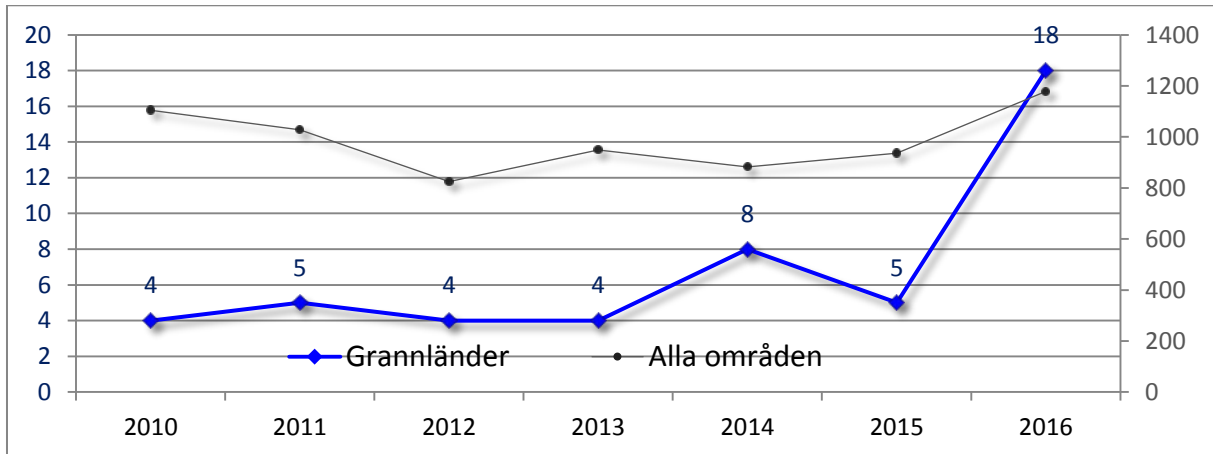

Avvikelse från medel för åren 2011-2015

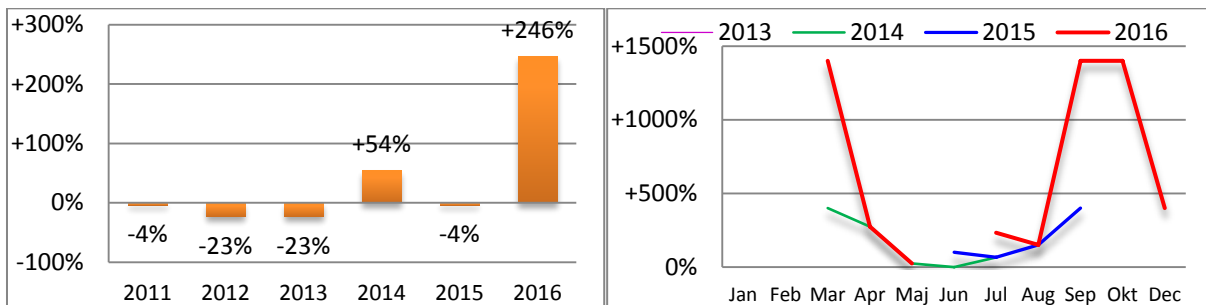

Antal Sjöräddningsfall per Månad

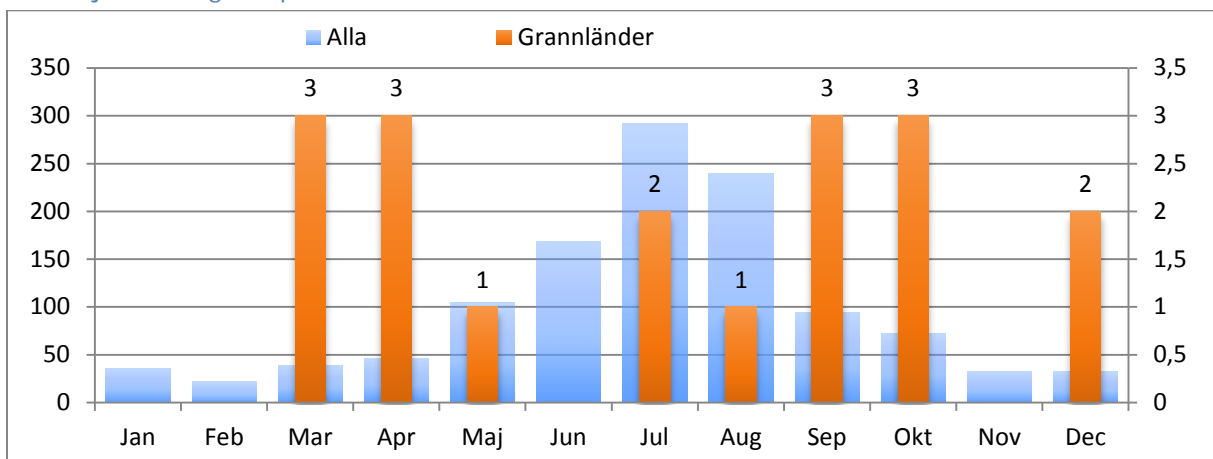

Antal Sjöräddningsfall per Objekttyp

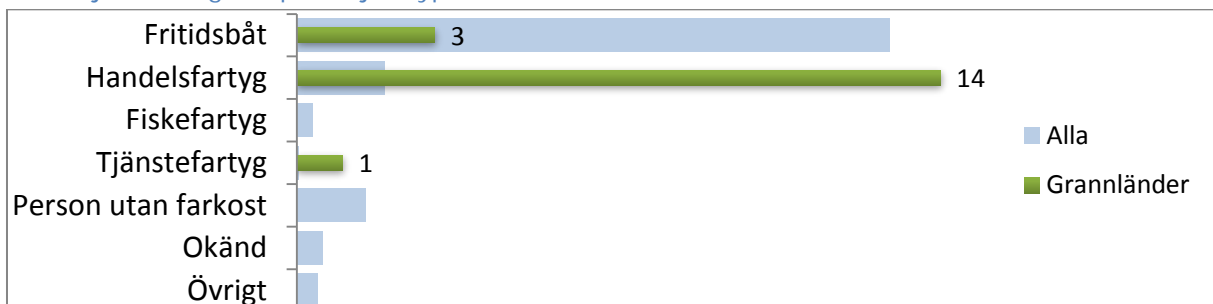

## Antal Sjöräddningsfall per Klassning

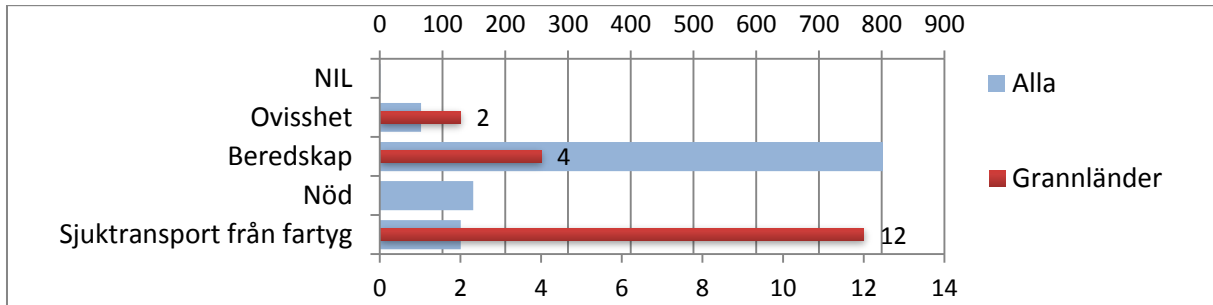

## Antal Sjöräddningsfall per Orsak

